

Kalkınma
Göstergeleriyle
TR41
Bursa
Eskişehir
Bilecik
Bölgesi

2007-2013



www.bebka.org.tr

Kalkınma
Göstergeleriyle
TR41
Bursa
Eskişehir
Bilecik
Bölgesi
2007-2013

Önsöz

Bölgesel kalkınma çalışmalarının başlangıç noktası olan bölgeyi istatistiki göstergelerle rakamsal olarak ortaya koymak adına 2011 yılında '*Bölgesel Kalkınma Göstergeleri Çalıştayı*'yla yola çıkan Bursa Eskişehir Bilecik Kalkınma Ajansı (BEBKA), o zamandan beri yıllık olarak kalkınma göstergelerine ilişkin yayımladığı yayınının üçüncüsü ile bu alandaki çalışmalarına devam etmektedir.

Birçok farklı kaynaktan farklı mekânsal düzeyde olan bilgilerin taranmasının ardından gerek bölge illerinin kendi içinde gerekse Türkiye ile kıyaslanabilir bir biçimde yıllar itibariyle sunulduğu göstergelerden oluşan bu çalışma, bölge ile ilgili kıyaslanabilir bilgi elde etmek isteyen bölge paydaşlarına bu bilgilerin toplu olarak sunulmasını amaçlamaktadır

Bölge içi gelişmişlik farklılıklarının giderilmesine yönelik çalışmaların, öncelikle sosyo-ekonomik olarak bölgeyi takip etmekten geçtiğini inanan ve bu alanda bilgi, veri ve analizlerin önemini altını çizen bir kuruluş olarak BEBKA, '*Kalkınma Göstergeleriyle TR41 Bursa Eskişehir Bilecik 2007-2013*' ile yedi yıllık bir döneme ait, yıllar itibariyle takip edilebilir mevcut göstergeleri 22 tematik başlık altında sunmaktadır. Bu yayınlı, her geçen yıl değişen veri/istatistik kaynakları dikkate alınıp, buna ilişkin göstergeler derlenerek ve hesaplanarak kapsamdaki gösterge seti güncellenmektedir.

Çalışma, planlama faaliyetlerinin yanında bölgenin bölge paydaşlarıncı da takip edilebilirliğini artırmayı amaçlarken, diğer taraftan da istatistik ve göstergelerle bölgenin bilgi birikimini ve bölge hafızasını güçlendirmeye çalışmaktadır.

Çalışmanın bölgeye katkısı olmasını ve bölge paydaşlarına yararlı olmasını dilerim.

Tamer DEĞİRMENCİ

Bursa Eskişehir Bilecik Kalkınma Ajansı
Genel Sekreteri



Özel ve tüzel kişiler tarafından çoğaltılamaz, dağıtılamaz ve satılamaz.

Kaynak gösterilerek kullanılabilir.

Bursa Eskişehir Bilecik Kalkınma Ajansı (BEBKA)

Aralık 2014

www.bebka.org.tr

İçindekiler

Önsöz.....	I
İÇİNDEKİLER.....	II
GRAFİK LİSTESİ.....	X
HARİTA LİSTESİ.....	XIII
KISALTMALAR.....	XIII
GENEL GÖRÜNÜM.....	3
ARAZİ.....	4
Yüzölçümleri	4
İKLİM.....	5
Uzun Yıllar İçinde Gerçekleşen Ortalama Değerler (1954 - 2013).....	5
Maksimum Sıcaklık 2007-2013	5
Minimum Sıcaklık 2007-2013	6
Ortalama Günlük Toplam Güneşlenme Süresi (saat) 2007-2013	7
Ortalama Nisbi Nem (%) 2007-2013	7
Ortalama Basınç (hPa) 2007-2013	8
YERALTı KAYNAKLARI	9
Maden Potansiyeli.....	9
Linyit Potansiyeli.....	9
Maden Haritaları.....	9
1. NÜFUS GÖSTERGELERİ	13
1.1. Nüfus Yoğunluğu (Km ² 'ye Düşen Kişi Sayısı).....	13
1.2. Cinsiyet Oranı.....	13
1.3. Nüfus Artış Hızı (%) (Cinsiyete Göre).....	14
1.4. Nüfus Artış Hızı (%) (İl/İlçe Merkezi ve Köy/Belde Ayrımına Göre).....	14
1.5. Nüfusun Türkiye Nüfusu İçindeki Payı (%).....	15
1.6. Şehirleşme Oranı (Şehir nüfusunun toplam nüfus içindeki oranı) (%).....	15
1.7. Ortanca Yaş	16

1.8. Toplam Yaş Bağımlılık Oranı (%).....	17
1.9. Yaşlı Bağımlılık Oranı (65 yaş ve üzeri) (%).....	17
1.10. Genç Bağımlılık Oranı (0-14 Yaş) (%)	18
1.11. Hanelerin Hanehalkı Büyüklüğüne Göre Dağılımı 2011 (%)	18
1.12. Ortalama Hanehalkı Büyüklüğü (%).....	19
1.13. Hanehalklarının Konut Mülkiyet Durumuna Göre Dağılımı 2011 (%)	19
1.14. Hanehalklarının Konuttaki Kullanım Kolaylıklarına Göre Dağılımı 2011 (%)	20
1.15. Hanehalklarının Konuttaki Isıtma Sistemine Göre Dağılımı 2011 (%)	21
1.16. Konut Niteliğindeki Adreslerde İkamet Eden Hanehalklarının Oturdukları Konutlardaki Oda Sayısına Göre Dağılımı (%)	22
1.17. Konut Niteliğindeki Adreslerde İkamet Eden Hanehalklarının Oturdukları Konutlara Göre Oda Başına Düşen Kişi Sayısı (%)	22
2. DEMOGRAFİK GÖSTERGELER.....	25
2.1. Net Göç Hızı (%)	25
2.2. Toplam Doğurganlık Hızı (Çocuk Sayısı)	25
2.3. Ergen (Adolesan) Doğurganlık Hızı (%).....	26
2.4. Kaba Doğum Hızı (%).....	26
2.5. Kaba Evlenme Hızı (%)	26
2.6. Ortalama İlk Evlenme Yaşı.....	27
2.7. Kaba Boşanma Hızı (%).....	27
2.8. Kaba İntihar Hızı (%000).....	28
2.9. Beş Yaş Altı Ölüm Hızı (Bin Canlı Doğumda).....	28
2.10. Bebek Ölüm Hızı (Bin Canlı Doğumda)	28
3. SAĞLIK GÖSTERGELERİ.....	31
3.1. Yüz Bin Kişi Başına Hastane Yatak Sayısı.....	31
3.2. Yüz Bin Kişi Başına Sağlık Bakanlığı, Üniversite, Özel Hastane Yatak Sayısı	32
3.3. Yüz Bin Kişi Başına Eczane Sayısı	33
3.4. Yüz Bin Kişi Başına Hekim Sayısı.....	34
3.5. Yüz Bin Kişi Başına Uzman Hekim Sayısı.....	34
3.6. Yüz Bin Kişi Başına Hemşire Sayısı.....	35
3.7. Hekim Başına Kişi Sayısı	35
3.8. Uzman Hekim Başına Kişi Sayısı.....	36

3.9. Daimi İkametgaha Göre Seçilmiş Ölüm Nedenlerinin Dağılımı (%).....	37
4. EĞİTİM GÖSTERGELERİ	41
4.1. Eğitim Düzeyi	41
4.1.1. Okuryazarlık Oranı (%).....	41
4.1.2. İl/İlçe Merkezleri Okuryazarlık Oranı (%).....	42
4.1.3. Köy/Belde Okuryazarlık Oranı (%).....	43
4.1.4. Yetişkin Okuryazarlık Oranı (15 Yaş ve Üzeri) (%).....	44
4.1.5. Bin Kişi Başına Yüksekokul ve Üniversite, Lisansüstü, Doktora Mezun Sayısı (15 Yaş ve Üzeri Nüfus)	45
4.1.6. Bin Erkek Nüfus Başına Yüksekokul ve Üniversite, Lisansüstü, Doktora Mezun Erkek Sayısı (15 Yaş ve Üzeri Nüfus).....	45
4.1.7. Bin Kadın Nüfus Başına Yüksekokul ve Üniversite, Lisansüstü, Doktora Mezun Kadın Sayısı (15 Yaş ve Üzeri Nüfus).....	46
4.1.8. Bin Kişi Başına En Az Yüksekokul Düzeyinde Mezun Sayısı (15 Yaş ve Üzeri Nüfus)....	47
4.2. Okullaşma Oranları	48
4.2.1. Okul Öncesi Eğitimde Net Okullaşma Oranı (%).....	48
4.2.2. İlköğretimde Net Okullaşma Oranı (2012 yılı öncesi) (%).....	49
4.2.3. İlköğretimde Brüt Okullaşma Oranı (2012 yılı öncesi) (%).....	49
4.2.4. Ortaöğretimde Net Okullaşma Oranı (2012 yılı öncesi) (%)	50
4.2.5. Ortaöğretimde Brüt Okullaşma Oranı (2012 yılı öncesi) (%).....	50
4.2.6. İlkokullarda Net Okullaşma Oranı (2012 Yılı ve Sonrası) (%).....	51
4.2.7. İlkokullarda Brüt Okullaşma Oranı (2012 Yılı ve Sonrası) (%).....	51
4.2.8. Ortaokullarda Net Okullaşma Oranı (2012 Yılı ve Sonrası) (%).....	52
4.2.9. Ortaokullarda Brüt Okullaşma Oranı (2012 Yılı ve Sonrası) (%).....	52
4.2.10. Ortaöğretim (Lise) Net Okullaşma Oranı (2012 Yılı ve Sonrası) (%)	53
4.2.11. Ortaöğretim (Lise) Brüt Okullaşma Oranı (2012 Yılı ve Sonrası) (%)	53
4.3. Öğrenci Oranları.....	54
4.3.1. Öğretmen Başına Düşen Öğrenci Sayısı (İlköğretim ve Ortaöğretim) (2012 Yılı Öncesi) 54	
4.3.2. Öğretmen Başına Düşen Öğrenci Sayısı (İlkokul, Ortaokul ve Ortaöğretim) (2012 Yılı ve Sonrası).....	54
4.3.3. Okul Başına Düşen Öğrenci Sayısı (İlköğretim ve Ortaöğretim) (2012 Yılı Öncesi).....	55
4.3.4. Okul Başına Düşen Öğrenci Sayısı (İlkokul, Ortaokul ve Ortaöğretim) (2012 Yılı ve Sonrası).....	55

4.3.5. Şube Başına Düşen Öğrenci Sayısı (İlköğretim ve Ortaöğretim) (2012 Yılı Öncesi)	56
4.3.6. Şube Başına Düşen Öğrenci Sayısı (İlkokul, Ortaokul ve Ortaöğretim) (2012 Yılı ve Sonrası)	56
4.3.7. Derslik Başına Düşen Öğrenci Sayısı (İlköğretim ve Ortaöğretim) (2012 Yılı Öncesi).....	57
4.3.8. Derslik Başına Düşen Öğrenci Sayısı (İlkokul, Ortaokul ve Ortaöğretim) (2012 Yılı ve Sonrası)	57
4.4. Yükseköğretim	58
4.4.1. Yükseköğretimde Öğretim Elemanı Başına Öğrenci Sayısı (%)	58
4.4.2. Yükseköğretimde Öğretim Elemanlarının Türkiye Toplamındaki Payı (%).....	59
4.4.3. Yükseköğretimde Öğrenci Sayısının Türkiye Toplamındaki Payı (%)	59
4.5. Yaygın Eğitim.....	60
4.5.1. Yaygın Eğitim Faaliyetleri Kapsamındaki Kurs ve Bitiren Kursiyer Sayısının Türkiye İçindeki Payı (%).....	60
4.5.2. Yaygın Eğitim Çeşidine Göre TR41 Bölgesi Kurs ve Kursiyerlerinin Türkiye Toplamındaki Payı (%).....	60
5. SPOR GÖSTERGELERİ.....	63
5.1. Yüz Bin Kişi Başına Spor Kulübü Sayısı 2007, 2010.....	63
5.2. Spor Kulübü Başına Düşen Nüfus 2007, 2010.....	63
5.3. Yüz Bin Kişi Başına Lisanslı Sporcu Sayısı.....	64
5.4. Yüz Bin Kişi Başına Faal Sporcu Sayısı.....	65
5.5. Spor Genel Müdürlüğü Mülkiyetinde Olan Tesis Sayısının Türkiye İçindeki Payı (%).....	66
6. KÜLTÜR GÖSTERGELERİ	69
6.1. Bin Kişi Başına Halk Kütüphanesi Yararlanıcı Sayısı	69
6.2. Yüz Bin Kişi Başına Sinema Koltuk Sayısı	69
6.3. Yüz Bin Kişi Başına Tiyatro Koltuk Sayısı	69
6.4. Yüz Bin Kişi Başına Orkestra ve Koro İzleyici Sayısı.....	70
6.5. Kişi Başına Gazete Tiraj Sayısı.....	70
6.6. Kişi Başına Dergi Tiraj Sayısı.....	71
6.7. Yüz Bin Kişi Başına Matbaa Sayısı	71
6.8. Yüz Bin Kişi Başına Müze ve Ören Yeri Ziyaretçi Sayısı	71
6.9. Özel Müze Başına Ziyaretçi Sayısı	72
6.10. Müze Başına Müze Eser Sayısı.....	72
6.11. Dernek Üye Sayısının Nüfusa Oranı (%)	72

6.12. Dernek Başına Üye Sayısı	72
7. TURİZM GÖSTERGELERİ	75
7.1. Belediye ve Turizm İşletme Belgeli Konaklama Tesislerinde Yapılan Geceleme Sayısının Türkiye'deki Payı (%)	75
7.2. Turizm İşletme ve Belediye Belgeli Konaklama Tesislerine Geliş Sayısının Türkiye'deki Payı (%).....	76
7.3. Turizm İşletme ve Belediye Belgeli Konaklama Tesislerinde Ortalama Kalış Süresi (gece)77	
7.4. Turizm İşletme ve Belediye Belgeli Konaklama Tesislerinde Doluluk Oranı (%)	78
7.5. Giriş Kapılarının Bağlı Olduğu Yere ve Ulaşım Yoluna Göre Giriş Yapan Kişilerin Türkiye'deki Payı (%)	79
8. ADALET GÖSTERGELERİ	83
8.1. Yüz Bin Kişi Başına Ceza İnfaz Kurumuna Giren Hükümlü Sayısı (Suçun İşlendiği Yerleşim Yerine Göre)	83
8.2. İşledikleri Suç Türüne Göre Ceza İnfaz Kurumuna Giren Hükümlülerin Oranları (Suçun İşlendiği Yerleşim Yerine Göre) (%)	84
9. SEÇİM GÖSTERGELERİ	87
9.1. Halk Oylaması Göstergeleri.....	87
9.2. Yaş Grubuna Göre 2009 Mahalli İdareler Seçimine Katılan Seçmenler (%).....	87
9.3. Mahalli İdareler Seçimi Katılım Oranı (%)	88
9.4. Milletvekili Genel Seçimi Katılım Oranı (%).....	88
10. ÇEVRE GÖSTERGELERİ	91
10.1. Atık, Atıksu, İçme ve Kullanma Suyu Göstergeleri.....	91
10.1.1. Belediye - Atık Göstergeleri	91
10.1.2. Belediye - Atıksu Göstergeleri.....	92
Kaynak : TÜİK Bölgesel İstatistikler ve Çevre İstatistikleri, Ekim 2014.	92
10.1.3. Belediye - İçme ve Kullanma Suyu Göstergeleri	92
10.2. Hava Ölçüm Göstergeleri.....	93
10.2.1. İl Merkezlerindeki Hava Kalitesi Ölçümlerindeki Kükürtdioksit (SO ₂) Ortalaması (µg/m ³) 93	
10.2.2. İl Merkezlerindeki Hava Kalitesi Ölçümlerindeki Partiküler Madde (PM10) Ortalaması (µg/m ³) 94	
11. TARIM, ORMAN VE BALIKÇILIK GÖSTERGELERİ.....	97
11.1. Kişi Başına Bitkisel Üretim Değeri (TL).....	97
11.2. Kişi Başına Canlı Hayvanlar Değeri (TL)	97

11.3. Kişi Başına Hayvansal Üretim Değeri (TL).....	97
11.4. Bin Hektar Tarım Alanı* Başına Traktör Sayısı	98
12. ENERJİ GÖSTERGELERİ	101
12.1. Abone Başına Düşen Net Elektrik Tüketimi (MWh).....	101
12.2. Kişi Başına Düşen Net Elektrik Tüketimi (MWh)	102
12.3. Kişi Başına Düşen Mesken Elektrik Tüketimi (KWh)	103
12.4. Kişi Başına Düşen Sanayi Elektrik Tüketimi (KWh).....	103
12.5. Abone Başına Düşen Doğal Gaz Tüketimi (m ³)	103
12.6. Kişi Başına Doğal Gaz Tüketimi (m ³).....	104
12.7. Konut Abonesi Başına Konut Doğal Gaz Tüketimi (m ³).....	104
13. ULAŞTIRMA GÖSTERGELERİ	107
13.1. Kara Yolu Göstergeleri	107
13.1.1. Yol Yoğunluğu (Bin km ² Başına Yol Uzunluğu) (km).....	107
13.1.2. Asfaltlı Beton Yol Oranı (Toplam İl ve Devlet Yolları İçindeki) (%)	107
13.1.3. Bölünmüş Yol Oranı (İl ve Devlet Yolları Toplamı İçindeki) (%)	108
13.1.4. Devlet Yolları ve Otoyollar Üzerindeki Seyir Sayısı ile Yük ve Yolcu Taşımaları (Milyon) 109	
13.1.5. İl Yolları Üzerindeki Seyir Sayısı ile Yük ve Yolcu Taşımaları (Milyon)	109
13.1.6. Bin Kişi Başına Otomobil Sayısı	111
13.1.7. Bin Kişi Başına Motorlu Kara Taşıtı Sayısı	111
13.1.8. Trafik Kazaları Sayısının Toplam İçindeki Payı (%)	112
13.1.9. Bir Milyon Özel Otomobil Başına Trafik Kazalarında Ölü Sayısı	112
13.1.10. Bir Milyon Özel Otomobil Başına Trafik Kazalarında Yaralı Sayısı	112
13.2. Demir Yolu Göstergeleri	113
13.2.1. Yüz Bin Kişi Başına Demir Yolu Uzunluğu (Km).....	113
13.2.2. Demir Yolu Uzunluğunun Yüzölçüme Oranı (%).....	113
13.3. Hava Yolu Göstergeleri.....	114
13.3.1. Hava Meydanlarında İniş-Kalkış Yapan Uçak Sayısının ve Taşınan Yolcunun Türkiye İçindeki Payı (%).....	114
14. HABERLEŞME GÖSTERGELERİ.....	117
14.1. Bin Kişi Başına Sabit Telefon Erişim Hat Sayısı	117
14.2. Bin Kişi Başına Mobil (Cep Telefonu) Abone Sayısı	117

14.3.	Bin Kişi Başına Genişbant İnternet Abone Sayısı.....	118
15.	EKONOMİ GÖSTERGELERİ.....	121
15.1.	Cari Fiyatlarla Sektörlerin Gayri Safi Katma Değer İçindeki Payı (%) - İktisadi Faaliyet Kollarına Göre Temel Fiyatlarla 2008-2011.....	121
15.2.	Kişi Başına Gayri Safi Katma Değer (GSKD).....	122
15.2.1.	Kişi Başına Gayri Safi Katma Değer (GSKD) (\$) 2008-2011.....	122
15.2.2.	Kişi Başına Gayri Safi Katma Değer (GSKD) (TL) 2008-2011.....	122
15.3.	Fiyat Göstergeleri.....	123
15.3.1.	Yıl Sonu İtibariyle 12 Aylık Ortalamalara Göre Tüketici Fiyatları Endeksi Değişim Oranı (%), 2003=100.....	123
15.3.2.	Yıl Sonu İtibariyle Bir Önceki Yılın Aynı Ayına Göre Tüketici Fiyatları Endeksi Değişim Oranı (%), 2003=100.....	124
15.4.	Satınalma Gücü Paritesi.....	125
15.4.1.	Ana Harcama Gruplarına Göre Fiyat Düzeyi Endeksleri.....	125
15.4.2.	Tüketim Harcamalarına İlişkin Fiyat Düzeyi Endeksi.....	126
15.4.3.	Ana Harcama Gruplarına Göre Bölgesel Satınalma Gücü Paritesi Değerleri.....	127
15.5.	Hanehalkı Bütçe Anketine Göre TR41 Bölgesi Hanehalkı Tüketim Harcamasının Harcama Gruplarına Göre Dağılımı (%).....	128
15.6.	Bin Kişi Başına Düşen Alışveriş Merkezi Kiralanabilir Alanı (m2).....	129
16.	DIŞ TİCARET GÖSTERGELERİ.....	133
16.1.	Dış Ticaret Dengesi (bin ABD \$).....	133
16.2.	Dış Ticaret Hacmi (bin ABD \$).....	134
16.3.	İhracattaki Pay (%).....	134
Kaynak: TÜİK Dış Ticaret verileri kullanılarak BEBKA tarafından hesaplanmıştır, Kasım 2014. . 134		
16.4.	İthalattaki Pay (%).....	134
16.5.	Kişi Başına İhracat (ABD \$).....	135
16.6.	Kişi Başına İthalat (ABD \$).....	136
17.	İSTİHDAM VE İŞGÜCÜ GÖSTERGELERİ.....	139
17.1.	İstihdam Oranı.....	139
17.1.1.	Cinsiyet ve Yaş Grubuna Göre TR41 Bölgesi İstihdam Oranı (15 Yaş ve Üzeri) (%).....	139
17.1.2.	TR41 İlleri İstihdam Oranı (15 Yaş ve Üzeri) (%).....	140
17.2.	İşgücüne Katılma Oranı (Yaş Gruplarına Göre) (15 Yaş ve Üzeri) (%).....	141

17.2.1.	Cinsiyet ve Yaş Grubuna Göre TR41 Bölgesi İşgücüne Katılma Oranı (15 Yaş ve Üzeri) (%).....	141
17.2.2.	TR41 İlleri İşgücüne Katılma Oranı (15 Yaş ve Üzeri) (%).....	142
17.3.	İşsizlik Oranı (Yaş Gruplarına Göre) (15 Yaş ve Üzeri) (%).....	142
17.3.1.	İşsizlik Oranı (15 Yaş ve Üzeri) (%).....	143
17.4.	Tarım Dışı İşsizlik Oranı (%).....	143
17.5.	İktisadi Faaliyet Kollarına Göre İstihdam Edilenlerin Oranları (NACE Rev. 2) (15 Yaş ve Üzeri) (%).....	144
18.	SOSYAL GÜVENLİK GÖSTERGELERİ.....	147
18.1.	5510 Sayılı Kanununun 4-1/a Maddesi Kapsamındaki Zorunlu Sigortalı Sayılarının 15 Yaş ve Üzeri Nüfusa Oranı (%).....	147
18.2.	5510 Sayılı Kanununun 4-1a Maddesi Kapsamındaki İşyerlerinin ve Zorunlu Sigortalıların Faaliyet Gruplarına Göre Türkiye İçindeki Payı (%).....	148
18.2.1.	Bursa İlinde 4-1a Kapsamındaki İşyerlerinin ve Zorunlu Sigortalıların Faaliyet Gruplarına Göre Dağılımı (%).....	148
18.2.2.	Eskişehir İlinde 4-1a Kapsamındaki İşyerlerinin ve Zorunlu Sigortalıların Faaliyet Gruplarına Göre Dağılımı (%).....	149
18.2.3.	Bilecik İlinde 4-1a Kapsamındaki İşyerlerinin ve Zorunlu Sigortalıların Faaliyet Gruplarına Göre Dağılımı (%).....	150
18.3.	5510 Sayılı Kanununun 4-1/a Maddesi Kapsamındaki İşyerlerinin Zorunlu Sigortalı Sayılarının Prime Esas Ortalama Günlük Kazançları (TL).....	152
19.	SANAYİ VE HİZMETLER GÖSTERGELERİ.....	155
20.	BİNA VE İNŞAAT GÖSTERGELERİ.....	159
20.1.	Kullanma Amacına Göre Tamamen veya Kısmen Biten Yeni ve İlave Yapılarda Bina Başına Daire Sayısı.....	159
20.2.	Kullanma Amacına Göre Yapılacak Yeni ve İlave Yapılarda Bina Başına Daire Sayısı.....	160
21.	SINAI MÜLKİYET GÖSTERGELERİ.....	163
21.1.	Patent Göstergeleri.....	163
21.1.1.	Yüz Bin Kişi Başına Patent Başvuru Sayısı.....	163
21.1.2.	Yüz Bin Kişi Başına Patent Tescil Sayısı.....	163
21.2.	Marka Göstergeleri.....	164
21.2.1.	Yüz Bin Kişi Başına Marka Başvuru Sayısı.....	164
21.2.2.	Yüz Bin Kişi Başına Marka Tescil Sayısı.....	164
21.3.	Endüstriyel Tasarım Göstergeleri.....	165

21.3.1.	Yüz Bin Kişi Başına Endüstriyel Tasarım Başvuru Sayısı.....	165
21.3.2.	Yüz Bin Kişi Başına Endüstriyel Tasarım Tescil Sayısı	165
21.4.	Faydalı Model Göstergeleri	165
21.4.1.	Yüz Bin Kişi Başına Faydalı Model Başvuru Sayısı.....	165
21.4.2.	Yüz Bin Kişi Başına Faydalı Model Tescil Sayısı.....	166
22.	BANKACILIK GÖSTERGELERİ	169
22.1.	Mevduat Göstergeleri.....	169
22.1.1.	Kişi Başına Mevduat (TL).....	169
22.1.2.	Kişi Başına Tasarruf Mevduatı (TL).....	169
22.1.3.	Mevduatın Türkiye Toplamındaki Payı (%).....	170
22.2.	Banka Kredisi Göstergeleri.....	170
22.2.1.	Kişi Başına Kredi (TL).....	170
22.2.2.	Kişi Başına İhtisas Kredisi (TL).....	171
22.2.3.	Kişi Başına İhtisas Dışı Kredi (TL).....	171
22.2.4.	Kredi/Mevduat Oranı (%).....	171
22.2.5.	Kredilerin Türkiye Toplamındaki Payı (%).....	172
METAVERİ.....		175

GRAFİK LİSTESİ

Grafik 1.	2012-2013 Yılları Aylık Minimum ve Maksimum Sıcaklıklar (°C).....	6
Grafik 2.	Nüfus Yoğunluğu (Km ² 'ye Düşen Kişi Sayısı).....	13
Grafik 3.	Yıllara Göre Nüfusun Türkiye Nüfusu İçindeki Payı 2007-2013	15
Grafik 4.	Ortanca Yaş 2007-2013	16
Grafik 5.	Toplam Yaş Bağımlılık Oranı 2007-2013.....	17
Grafik 6.	2011 Yılı Hanelerin Hanehalkı Büyüklüğüne Göre Dağılımı.....	18
Grafik 7.	2011 Yılı Hanehalklarının Konut Mülkiyet Durumuna Göre Dağılımı.....	19
Grafik 8.	2011 Yılı Konut İçinde Kullanım Kolaylıkları Olan Hanehalkı Oranları (%).....	20
Grafik 9.	2011 Yılı Hanehalklarının Konuttaki Isıtma Sistemine Göre Dağılımı (%).....	21
Grafik 10.	2011 Yılı Hanehalklarının Oturdukları Konutlardaki Oda Sayısına Göre Dağılımı (%)	22
Grafik 11.	Net Göç Hızı (%) 2007-2013.....	25
Grafik 12.	Ortalama İlk Evlenme Yaşı 2007-2013	27
Grafik 13.	Yüz Bin Kişi Başına Hastane Yatak Sayısı 2007-2012	31

Grafik 14.	Yüz Bin Kişi Başına Sağlık Bakanlığı, Üniversite, Özel Hastane Yatak Sayısı 2007-2012	32
Grafik 15.	Yüz Bin Kişi Başına Eczane Sayısı 2007-2013	33
Grafik 16.	Yüz Bin Kişi Başına Hekim Sayısı 2007-2012.....	34
Grafik 17.	Yüz Bin Kişi Başına Hemşire Sayısı 2007-2012.....	35
Grafik 18.	Hekim Başına Kişi Sayısı 2007-2012	36
Grafik 19.	Uzman Hekim Başına Kişi Sayısı 2007-2012.....	36
Grafik 20.	2013 Yılı Ölüm Nedenlerinin Dağılımı (%)	38
Grafik 21.	Okuryazarlık Oranı (%) 2012-2013	41
Grafik 22.	Kadın Okuryazarlık Oranı (%) 2008-2012	42
Grafik 23.	Yerleşim Yerlerine Göre Okuryazarlık Oranı (%) 2008-2012.....	43
Grafik 24.	Cinsiyete Göre Yetişkin Okuryazarlık Oranları (15 Yaş ve Üzeri) 2008-2013.....	44
Grafik 25.	2013 Yılı Bin Kişi Başına Lisansüstü ve Doktora Mezunu Sayısı (15 Yaş ve Üzeri)	46
Grafik 26.	Bin Kişi Başına En Az Yükseköğretim Düzeyinde Mezun Sayısı 2008, 2013	47
Grafik 27.	Okul Öncesi 3-5 Yaş Grubu Net Okullaşma Oranı (%).....	48
Grafik 28.	İlkokullarda Net Okullaşma Oranı (Erkek ve Kadın) 2012-2013	51
Grafik 29.	Ortaokullarda Net Okullaşma Oranı (Erkek ve Kadın) 2012-2013.....	52
Grafik 30.	Ortaöğretim (Lise) Net Okullaşma Oranı (Erkek ve Kadın) 2012-2013.....	53
Grafik 31.	İlkokul&Ortaokullarda ve Ortaöğretimde Derslik Başına Düşen Öğrenci Sayısı	58
Grafik 32.	Yaygın Eğitim Kurslarının ve Kursları Bitiren Kursiyerlerin Türkiye İçindeki Payı (%) 2009-2013.....	60
Grafik 33.	Yıllara Göre Spor Kulübü Başına Düşen Nüfus 2007, 2010, 2013	63
Grafik 34.	Yüz Bin Kişi Başına Lisanslı Sporcu Sayısı 2007-2013.....	64
Grafik 35.	Yüz Bin Kişi Başına Faal Sporcu Sayısı 2007-2013.....	65
Grafik 36.	Yüz Bin Kişi Başına Sinema ve Tiyatro Koltuk Sayıları 2007-2013	70
Grafik 37.	Kişi Başına Gazete Tiraj Sayısı 2007-2012.....	71
Grafik 38.	Belediye ve Turizm İşletme Belgeli Konaklama Tesislerinde Yabancıların Yaptığı Geceleme Sayısının Türkiye'deki Payı (%) 2007-2013.....	75
Grafik 39.	Turizm İşletme ve Belediye Belgeli Konaklama Tesislerine Geliş Sayısının Türkiye'deki Payı (%) 2007-2013	76
Grafik 40.	Turizm İşletme ve Belediye Belgeli Tesislerde Ortalama Kalış Süreleri 2007-2013.....	77
Grafik 41.	Turizm İşletme ve Belediye Belgeli Konaklama Tesislerinde Doluluk Oranı (%) 2007-2013	79
Grafik 42.	TR41 Bölgesi Hava Yolu Giriş Kapılarına Göre Giriş Yapan Kişilerin Türkiye'deki Payı (%) 2007-2013.....	80
Grafik 43.	Bursa Deniz Yolu Giriş Kapısından Giriş Yapan Kişilerin Türkiye'deki Payı (%) 2007-2013	80
Grafik 44.	Yüz Bin Kişi Başına Ceza İnfaz Kurumuna Giren Hükümlü Sayısı (Suçun İşlendiği Yerleşim Yeri Göre) 2007-2012.....	83
Grafik 45.	Halk Oylaması Katılım Oranı 2007, 2010	87
Grafik 46.	Yaş Grubuna Göre 2009 Mahalli Seçimine Katılan Seçmenler	88
Grafik 47.	Milletvekili Genel Seçimi Katılım Oranı (%) 2007, 2011	88
Grafik 48.	Belediyelerde Kişi Başı Çekilen Günlük Su Miktarı 2008, 2010, 2012	93

Grafik 49. İl Merkezlerindeki Hava Kalitesi Ölçümlerindeki Kükürtdioksit ve Partiküler Madde Ortalamaları 2007-2013.....	94
Grafik 50. Kişi Başına Tarımsal Üretim Değeri 2007-2013.....	98
Grafik 51. Kişi Başına Düşen Elektrik Tüketimi (MWh) 2007-2012.....	102
Grafik 52. Abone Başına Düşen Doğal Gaz Tüketimi (m ³) 2011-2012.....	104
Grafik 53. Asfalt Beton Yol Oranı (Toplam İl ve Devlet Yollar İçindeki) 2007-2013.....	108
Grafik 54. Bölünmüş Yol Oranı (İl ve Devlet Yolları Toplamı İçindeki) 2007-2013.....	108
Grafik 55. Devlet Yolu Üzerinde Seyir Sayısı, Taşınan Yük Miktarı ve Yolcu Sayısı 2008-2013	110
Grafik 56. Bin Kişi Başına Motorlu Kara Taşıtı Sayısı 2007-2013.....	111
Grafik 57. Demir Yolu Uzunluğunun Yüzölçüme Oranı (%).....	113
Grafik 58. Bin Kişi Başına Mobil (Cep Telefonu) Abone Sayısı 2007-2013	118
Grafik 59. Bin Kişi Başına Genişbant İnternet Abone Sayısı 2011-2013	118
Grafik 60. Cari Fiyatlarla Sektörlerin Gayri Safi Katma Değerinin Payı 2008-2011.....	121
Grafik 61. Kişi Başına Gayri Safi Katma Değer (\$).....	122
Grafik 62. 2013 Yılı Sonu İtibariyle 12 Aylık Ortalamalara Göre Tüketici Fiyatları Endeksi Değişim Oranı, 2003=100	125
Grafik 63. Tüketim Harcamalarına İlişkin Fiyat Düzeyi Endeksi 2008-2012.....	126
Grafik 64. TR41 Bölgesi Ana Harcama Gruplarına Göre Satınalma Gücü Paritesi Değerleri	127
Grafik 65. 2011-2013 Dönemi TR41 Bölgesi Hanehalkı Tüketim Harcamasının Harcama Gruplarına Göre Dağılımı	128
Grafik 66. TR 41 Bölgesi Harcama Gruplarına Göre Hanehalkı Tüketim Harcamalarının Dağılımı 2005-207 ve 2011-2013.....	129
Grafik 67. Alışveriş Merkezleri Toplam Kiralanabilir Alan (m ²) 2007-2013.....	130
Grafik 68. Bursa, Eskişehir, Bilecik Dış Ticaret Dengesi (bin ABD \$).....	133
Grafik 69. TR41 İllerinin Türkiye İhracatı ve İthalatındaki Payı (%).....	135
Grafik 70. Kişi Başına İhracat (ABD \$) 2007-2013.....	135
Grafik 71. Kişi Başına İthalat (ABD \$) 2007-2013	136
Grafik 72. TR41 İlleri İstihdam Oranı (15+ Yaş) (%) 2008-2013.....	140
Grafik 73. Tarım Dışı İşsizlik Oranı (%) 2007-2013.....	143
Grafik 74. TR41Bölgesi İktisadi Faaliyet Kollarına Göre İstihdam Edilenlerin Oranları (%) 2007-2012	144
Grafik 75. Zorunlu Sigortalı Sayısının 15 Yaş ve Üzeri Nüfusa Oranı (%) 2010-2013	147
Grafik 76. 2012 Yılı Bursa, Eskişehir, Bilecik 4-1a Kapsamındaki İşyerlerinin ve Zorunlu Sigortalıların Faaliyet Gruplarına Göre Dağılımı (%).....	151
Grafik 78. Yüz Bin Kişi Başına Patent Tescil Sayısı 2007-2013	163
Grafik 79. 2013 Yılı Yüz Bin Kişi Başına Marka Başvuru ve Tescil Sayısı.....	164
Grafik 80. 2013 Yılı Yüz Bin Kişi Başına Endüstriyel Tasarım, Faydalı Model, Patent Başvuru Sayısı	166
Grafik 81. İhtisas ve İhtisas Dışı Kredilerin Türkiye'deki Payı 2007-2013.....	172

HARİTA LİSTESİ

Harita 1. Bursa İli Maden Haritası.....	9
Harita 2. Eskişehir İli Maden Haritası	10
Harita 3. Bilecik İli Maden Haritası.....	10

KISALTMALAR

ADNKS	:	Adrese Dayalı Nüfus Kayıt Sistemi
EPDK	:	T.C. Elektrik Piyasası Düzenleme Kurumu
SGM	:	Spor Genel Müdürlüğü
MTA	:	Maden Tetkik ve Arama Gene Müdürlüğü
NACE	:	Nomenclature Generale des Activites Economiques dans l'Union Europeenne- Avrupa Topluluğunda Ekonomik Faaliyetlerin İstatistiki Sınıflaması (EFİS)
STIC	:	Standard International Trade Classification- Uluslararası Standart Ticaret Sınıflaması
TÜİK	:	Türkiye İstatistik Kurumu

genel görünüm



Arazi - İklim - Yeraltı Kaynakları
2007-2013

Bursa Eskişehir Bilecik Kalkınma Ajansı
www.bebka.org.tr

GENEL GÖRÜNÜM

TR 41 BÖLGESİ

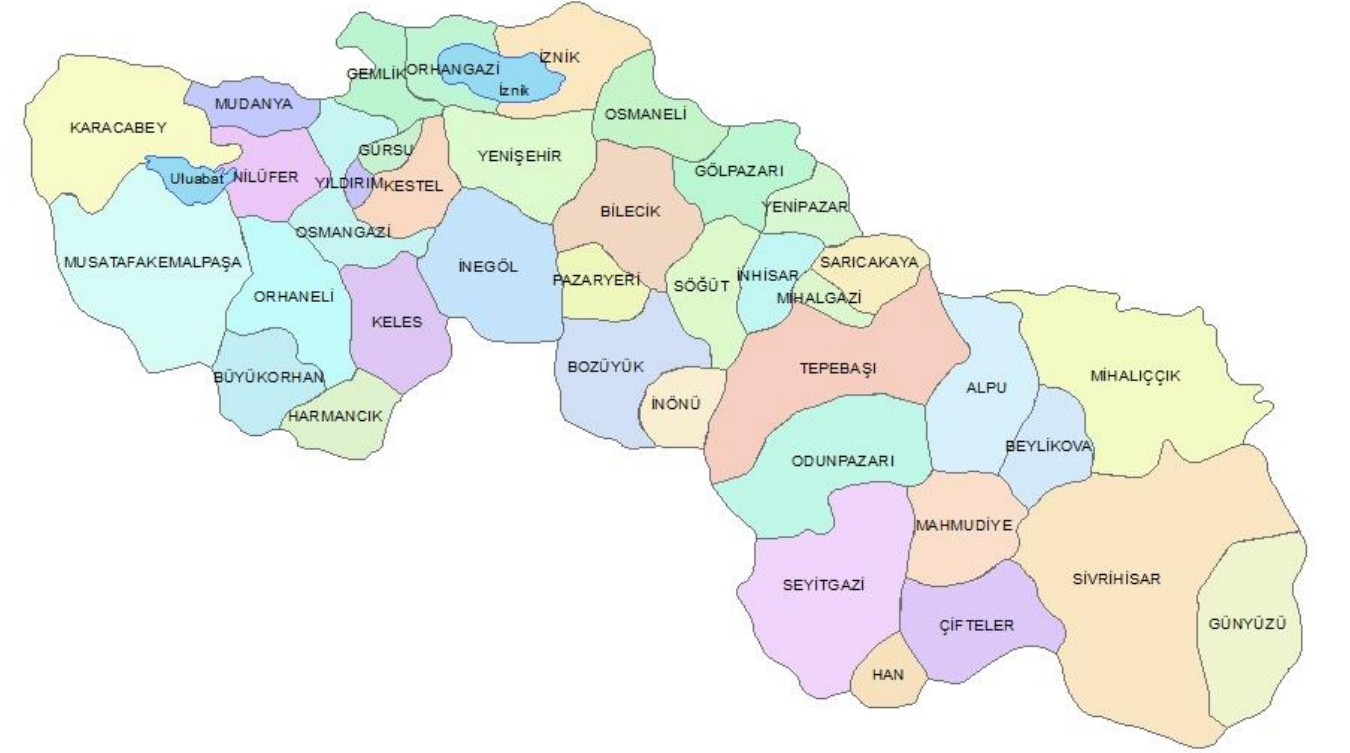

ARAZİ

Yüzölçümleri

	Alan (göl dahil), km ²	Alan (göl hariç) km ²
Türkiye	783 562,38	769 603,74
TR41	29 095,18	28 565,54

	Alan (göl dahil), km ²	Alan (göl hariç) km ²		Alan (göl dahil), km ²	Alan (göl hariç) km ²		Alan (göl dahil), km ²	Alan (göl hariç) km ²
Bursa	10 886,38	10 421,87	Eskişehir	13 902,03	13 841,82	Bilecik	4 306,77	4 301,85
Nilüfer	495,75	481,5	Merkez	2 677,97	2 664,04	Merkez	840,47	840,47
Osmangazi	476,25	321,98	Alpu	885,58	885,58	Bozüyük	853,58	848,66
Yıldırım	64,35	64,35	Beylikova	450,26	450,26	Gölpazarı	591,79	591,79
Gemlik	375,99	375,99	Çifteler	794,25	794,25	İnhisar	341,3	341,3
Gürsu	110,25	110,25	Günyüzü	1 396,14	1 396,14	Osmaneli	510,37	510,37
Harmancık	409,98	409,98	Han	249,57	249,57	Pazaryeri	326,38	326,38
İnegöl	1 031,26	1 031,26	İnönü	341,01	341,01	Söğüt	530,21	530,21
İznik	736,51	593,8	Mahmudiye	678,18	678,18	Yenişehir	312,67	312,67
Karacabey	1 296,68	1 246,87	Mihalgazi	130,83	130,83			
Keles	657,25	657,25	Mihalıççık	1 860,45	1 837,54			
Kestel	430,61	429,39	Sarıcakaya	374,72	374,72			
Mudanya	333,72	333,72	Seyitgazi	1 516,36	1 494,06			
Mustafakemalpaşa	1 761,74	1 669,94	Sivrihisar	2 546,71	2 545,64			
Orhaneli	797,9	797,9						
Orhangazi	602,71	592,26						
Yenişehir	785,4	785,4						
Büyükorhan	520,03	520,03						

Kaynak: TÜİK Bölgesel İstatistikler, 2002.

İKLİM

Uzun Yıllar İçinde Gerçekleşen Ortalama Değerler (1954 - 2013)

	Ortalama Sıcaklık (°C)			Ortalama En Yüksek Sıcaklık (°C)			Ortalama En Düşük Sıcaklık (°C)		
	Bursa	Eskişehir	Bilecik	Bursa	Eskişehir	Bilecik	Bursa	Eskişehir	Bilecik
Ocak	5,3	-0,1	2,5	9,5	3,9	5,9	1,6	-3,6	-0,4
Şubat	6,2	1,4	3,5	10,8	6,3	7,7	2,1	-2,9	0,2
Mart	8,4	5,2	6,6	13,7	11,4	11,5	3,6	-0,4	2,5
Nisan	12,9	10,3	11,5	18,7	16,8	16,8	7,1	3,7	6,7
Mayıs	17,6	15,1	16,2	23,7	21,9	21,9	11,1	7,8	10,8
Haziran	22,2	19,1	19,9	28,4	26,0	25,9	14,9	11,3	14,1
Temmuz	24,6	21,7	22,1	30,8	29,0	28,4	17,2	13,9	16,2
Ağustos	24,2	21,4	21,9	30,9	29,2	28,5	17,1	13,6	16,3
Eylül	20,1	17,2	18,3	27,1	25,2	24,7	13,5	9,4	13,0
Ekim	15,3	11,9	13,8	21,8	19,5	19,4	9,9	5,2	9,5
Kasım	10,7	6,3	9,0	16,4	12,5	13,4	5,9	1	5,4
Aralık	7,4	2,1	4,6	11,6	6,1	8,1	3,6	-1,4	1,9

Kaynak: Meteoroloji Genel Müdürlüğü, Ekim 2014.

Maksimum Sıcaklık 2007-2013

	Bursa		Eskişehir		Bilecik	
	Maksimum Sıcaklık (°C)	Gerçekleşen Ay	Maksimum Sıcaklık (°C)	Gerçekleşen Ay	Maksimum Sıcaklık (°C)	Gerçekleşen Ay
2007	41,5	Temmuz	37,6	Temmuz	39,0	Temmuz
2008	39,6	Ağustos	36,9	Ağustos	38,2	Ağustos
2009	37,4	Temmuz	35,3	Haziran	34,8	Temmuz-Ağustos
2010	37,5	Ağustos	39,1	Temmuz	39,4	Temmuz
2011	36,6	Haziran	36,2	Temmuz	37,1	Temmuz
2012	36,6	Temmuz	39,2	Temmuz	37,4	Ağustos
2013	35,8	Ağustos	34,9	Haziran	35,1	Haziran

Kaynak: Meteoroloji Genel Müdürlüğü TÜMAS Veri Tabanı, Kasım 2014.

Minimum Sıcaklık 2007-2013

	Bursa		Eskişehir		Bilecik	
	Minimum Sıcaklık (°C)	Gerçekleşen Ay	Minimum Sıcaklık (°C)	Gerçekleşen Ay	Minimum Sıcaklık (°C)	Gerçekleşen Ay
2007	-4,9	Aralık	-13,6	Ocak	-6,7	Ocak
2008	-9,0	Şubat	-13,6	Şubat	-8,2	Ocak
2009	-4,5	Ocak	-17,3	Ocak	-5,8	Ocak
2010	-6,6	Şubat	-14,0	Şubat	-9,2	Ocak
2011	-4,3	Şubat	-11,3	Aralık	-5,1	Mart
2012	-8,3	Ocak	-17,5	Ocak	-10,8	Ocak
2013	-9,3	Ocak	-8,9	Aralık	-7,7	Ocak

Kaynak: Meteoroloji Genel Müdürlüğü TÜMAS Veri Tabanı, Kasım 2014.

Ortalama Günlük Toplam Güneşlenme Süresi (saat) 2007-2013

		Bursa		Eskişehir		Bilecik	
		Süre (saat)	Gerçekleşen Ay	Süre (saat)	Gerçekleşen Ay	Süre (saat)	Gerçekleşen Ay
2007	Minimum	3,0	Aralık	2,1	Aralık	3,6	Aralık
	Maksimum	11,8	Temmuz	11,6	Temmuz	11,5	Temmuz
2008	Minimum	2,0	Aralık	2,8	Ocak	3,1	Aralık
	Maksimum	11,4	Temmuz	11,9	Temmuz	11,6	Temmuz
2009	Minimum			1,8	Aralık	2,0	Aralık
	Maksimum			10,8	Haziran	11,2	Haziran
2010	Minimum			2,3	Ocak	2,0	Ocak
	Maksimum			11,1	Temmuz	11,0	Ağustos
2011	Minimum			2,1	Ocak	3,0	Ocak
	Maksimum			11,5	Temmuz	11,7	Temmuz
2012	Minimum	1,9	Kasım	1,9	Ocak	2,4	Ocak
	Maksimum	10,6	Haziran	11,6	Temmuz	11,7	Haziran
2013	Minimum	0,4	Şubat			3,5	Ocak
	Maksimum	9,1	Eylül			10,7	Ağustos

Kaynak: Meteoroloji Genel Müdürlüğü TÜMAS Veri Tabanı, Kasım 2014.

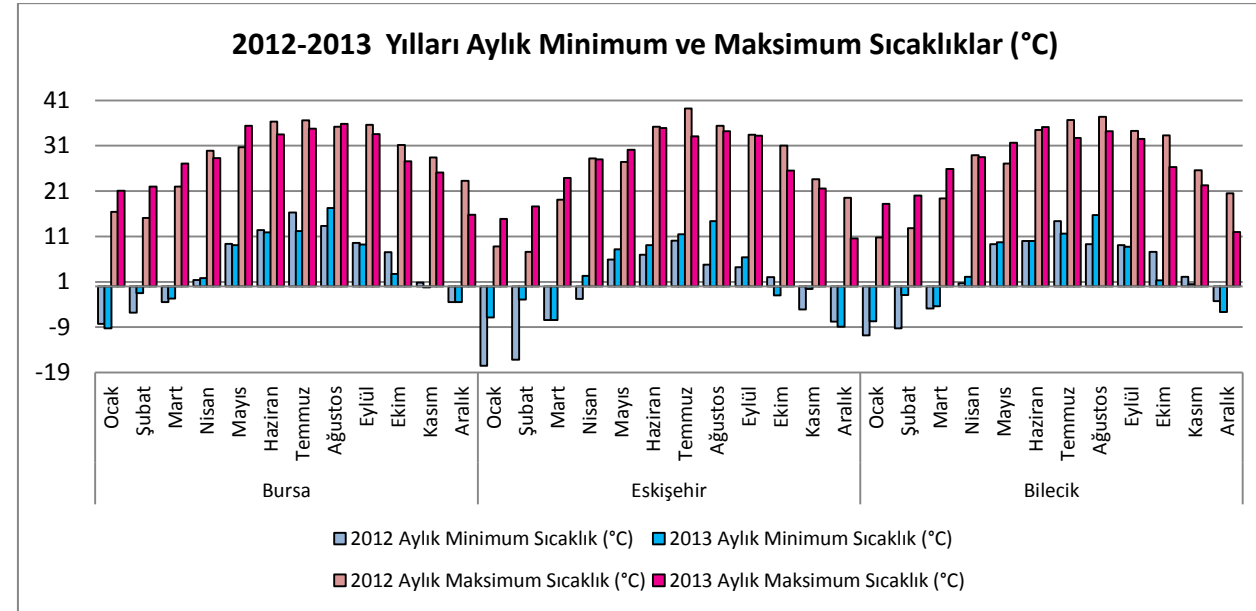

Grafik 1. 2012-2013 Yılları Aylık Minimum ve Maksimum Sıcaklıklar (°C)

Ortalama Nisbi Nem (%) 2007-2013

		Bursa		Eskişehir		Bilecik	
		Süre (saat)	Gerçekleşen Ay	Süre (saat)	Gerçekleşen Ay	Süre (saat)	Gerçekleşen Ay
2007	Minimum	49,7	Temmuz	40	Temmuz	45,9	Temmuz
	Maksimum	77,7	Aralık	74,1	Ocak	72,5	Aralık
2008	Minimum	49,4	Temmuz	40,2	Temmuz	47,3	Temmuz
	Maksimum	78,2	Kasım	72,2	Ocak	71,4	Kasım
2009	Minimum	50,9	Haziran	41	Haziran	49,2	Haziran
	Maksimum	84,5	Kasım	71,2	Ocak	72,7	Aralık
2010	Minimum	61,6	Ağustos	52,1	Ağustos	50,5	Mayıs
	Maksimum	79,8	Aralık	74,7	Aralık	74,9	Ekim
2011	Minimum	60,7	Ağustos	51,4	Temmuz	55,9	Eylül
	Maksimum	81,5	Ocak	70,9	Ocak	75,3	Ocak
2012	Minimum	55,4	Haziran	48,4	Ağustos	52,9	Ağustos
	Maksimum	79,4	Ocak	81	Aralık	80,7	Ocak
2013	Minimum	51,2	Ağustos	49,5	Eylül	51,7	Eylül
	Maksimum	73,8	Ocak	76,4	Ocak	74,3	Ocak

Kaynak: Meteoroloji Genel Müdürlüğü TÜMAS Veri Tabanı, Kasım 2014.

Ortalama Basınç (hPa) 2007-2013

		Bursa		Eskişehir		Bilecik	
		Ortalama Basınç (hPa)	Gerçekleşen Ay	Ortalama Basınç (hPa)	Gerçekleşen Ay	Ortalama Basınç (hPa)	Gerçekleşen Ay
2007	Minimum	998,1	Ağustos	922,0	Ağustos	948,8	Ağustos
	Maksimum	1009,3	Aralık	929,4	Ocak	957,2	Aralık
2008	Minimum	998,5	Mart	922,0	Mart	947,6	Mart
	Maksimum	1013,4	Şubat	1009,3	Şubat	960,7	Şubat
2009	Minimum	999,8	Temmuz	919,6	Şubat	950,0	Aralık
	Maksimum	1006,1	Kasım	926,9	Kasım	954,8	Kasım
2010	Minimum	998,3	Şubat	919,2	Şubat	947,6	Şubat
	Maksimum	1004,7	Nisan	927,3	Kasım	954,0	Ekim/Kasım
2011	Minimum	997,5	Temmuz	921,5	Temmuz	948,2	Temmuz
	Maksimum	1012,9	Kasım	930,9	Kasım	957,5	Mart
2012	Minimum	998,7	Temmuz	947,9	Nisan	921,0	Nisan
	Maksimum	1010,0	Mart	956,5	Mart	928,1	Kasım
2013	Minimum	1000,8	Haziran	919,9	Mart	948,7	Mart
	Maksimum	1013,6	Aralık	930,4	Aralık	960	Aralık

Kaynak: Meteoroloji Genel Müdürlüğü TÜMAS Veri Tabanı, Kasım 2014.
Not : hPa, hektoPaskal basınç biriminin kısaltmasıdır.

YERALTI KAYNAKLARI

Maden Potansiyeli

Linyit Potansiyeli

	Yatağın Bulunduğu Yer	Toplam	Rezerv (1000 ton)		
			Görünür	Muhtemel	Mümkün
Bursa	Toplam	130 437	99 585	23 046	7 806
	KelesHarmanalan	34 000	34 000	-	-
	KelesDavutlar	33 748	19 533	14 215	-
	Devecikonağı	15 415	-	7 609	7 806
	Soğukpınar	1 222	-	1 222	-
	OrhaneliGümüştınar	33 900	33 900	-	-
	OrhaneliÇivili	6 110	6 110	-	-
Eskişehir	OrhaneliSağırlar	6 042	6 042	-	-
	Toplam	182 430	82 430	100 000	-
	Mihalıççık- Koyunağılı	57 430	57 430	-	-
Bilecik	Alpu (MTA Sahası)	125 000	25 000	100 000	-
	Toplam	2 100	-	-	2 100
	Bozüyük-Çaydere*	-	-	-	-
	Gölpazarı Kükürt Zuhuru	100	-	-	100
	Küre Zuhuru	2 000	-	-	2 000

Kaynak: Maden Tetkik ve Arama Genel Müdürlüğü
Not : * : Ekonomik değil.

Maden Haritaları



Kaynak: Maden Tetkik ve Arama Genel Müdürlüğü
Harita 1. Bursa İli Maden Haritası

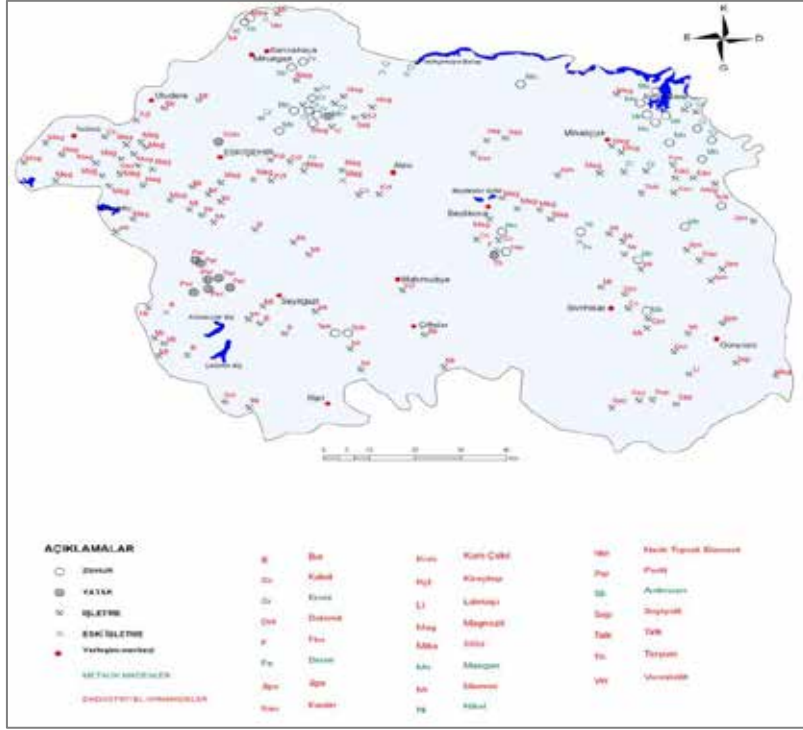

Kaynak: Maden Tetkik ve Arama Genel Müdürlüğü
Harita 2. Eskişehir İli Maden Haritası

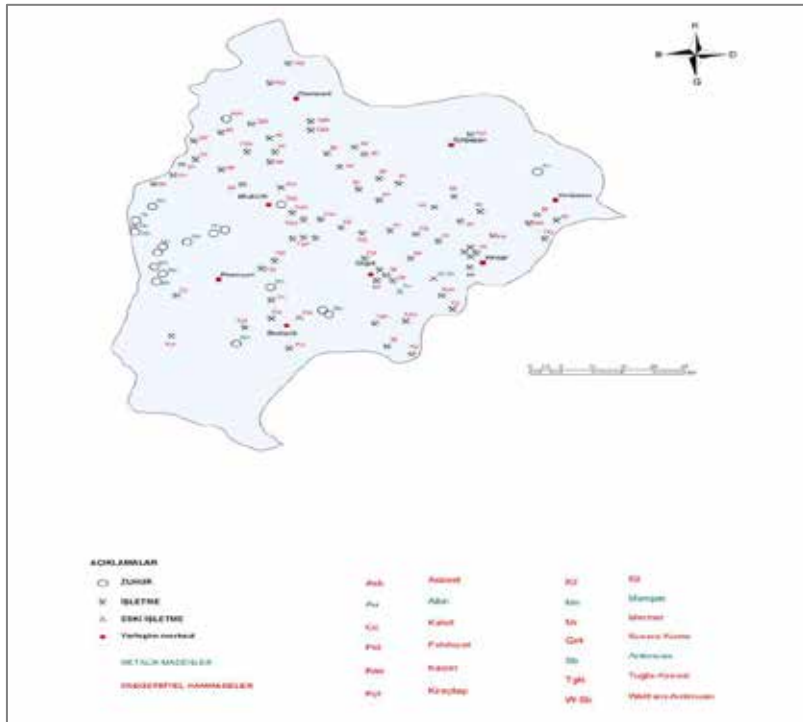

Kaynak: Maden Tetkik ve Arama Genel Müdürlüğü
Harita 3. Bilecik İli Maden Haritası

6

5

4

3

2

1

nüfus göstergeleri



Kalkınma Göstergeleriyle
TR41
Bursa Eskişehir Bilecik Bölgesi
2007-2013

Bursa Eskişehir Bilecik Kalkınma Ajansı
www.bebka.org.tr

1. NÜFUS GÖSTERGELERİ

1.1. Nüfus Yoğunluğu (Km²'ye Düşen Kişi Sayısı)

	Türkiye	TR41	Bursa	Eskişehir	Bilecik
2007	92	118	234	52	47
2008	93	121	241	54	45
2009	94	123	245	55	47
2010	96	126	250	55	52
2011	97	127	254	56	47
2012	98	129	258	57	47
2013	100	131	263	58	49

Kaynak: TÜİK Bölgesel İstatistikler, Eylül 2014.

Not : ADNKS verileri ve göl hariç alanlar kullanılarak hesaplanmıştır.

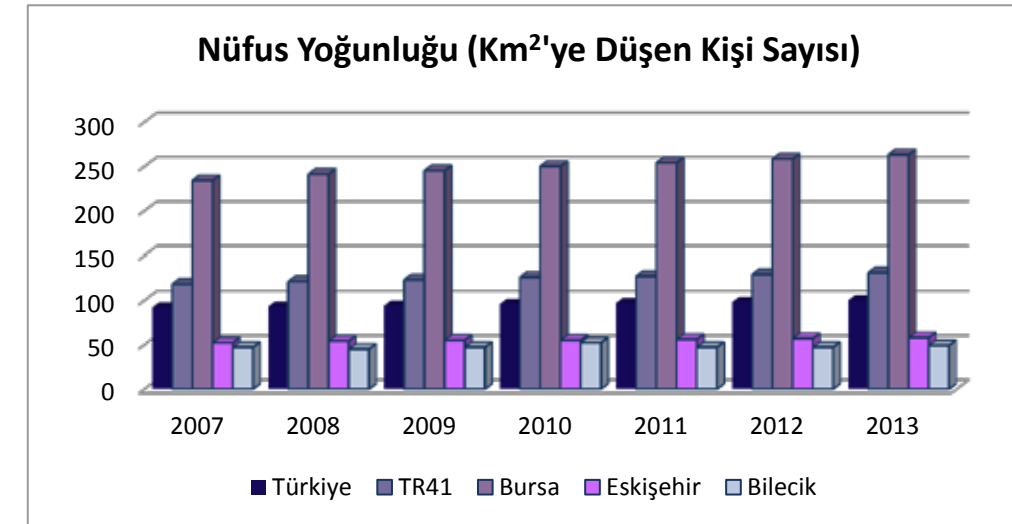

Grafik 2. Nüfus Yoğunluğu (Km²'ye Düşen Kişi Sayısı)

1.2. Cinsiyet Oranı

	Türkiye	TR41	Bursa	Eskişehir	Bilecik
2007	100,47	100,26	99,81	98,34	113,43
2008	100,8	99,75	99,87	98,72	102,19
2009	101,01	100,04	99,71	98,57	110,19
2010	100,99	101,05	99,62	97,92	132,79
2011	100,92	100,29	99,95	99,11	109,81
2012	100,76	100,22	99,97	99,44	106,75
2013	100,73	100,55	100,21	99,66	108,69

Kaynak: TÜİK Bölgesel İstatistikler, Eylül 2014.

1.3. Nüfus Artış Hızı (%o) (Cinsiyete Göre)

		Türkiye	TR41	Bursa	Eskişehir	Bilecik
2008	Toplam nüfus	13,10	21,84	27,52	23,03	-53,46
	Kadın nüfusu	11,47	24,40	27,21	21,11	0,63
	Erkek nüfusu	14,72	19,28	27,84	24,99	-103,70
2009	Toplam nüfus	14,50	18,78	16,88	18,29	45,00
	Kadın nüfusu	13,47	17,32	17,65	19,06	6,20
	Erkek nüfusu	15,51	20,23	16,10	17,50	81,57
2010	Toplam nüfus	15,88	24,59	21,28	12,05	109,22
	Kadın nüfusu	15,97	19,55	21,73	15,32	7,12
	Erkek nüfusu	15,80	29,60	20,82	8,72	193,64
2011	Toplam nüfus	13,49	11,55	17,74	21,56	-100,41
	Kadın nüfusu	13,85	15,31	16,11	15,56	3,50
	Erkek nüfusu	13,14	7,81	19,37	27,65	-186,47
2012	Toplam nüfus	12,01	12,25	13,50	10,83	1,31
	Kadın nüfusu	12,82	12,62	13,38	9,19	16,02
	Erkek nüfusu	11,21	11,88	13,62	12,47	-12,28
2013	Toplam nüfus	13,66	18,18	19,45	12,55	23,11
	Kadın nüfusu	13,80	16,55	18,27	11,41	13,76
	Erkek nüfusu	13,53	19,80	20,64	13,69	31,79

Kaynak: TÜİK- ADNKS verileri kullanılarak BEBKA tarafından hesaplanmıştır, Eylül 2014.

1.4. Nüfus Artış Hızı (%o) (İl/ilçe Merkezi ve Köy/Belde Ayrımına Göre)

		Türkiye	TR41	Bursa	Eskişehir	Bilecik
2008	Toplam nüfus	13,10	21,84	27,52	23,03	-53,46
	İl ve ilçe merkezi nüfusu	74,80	85,54	107,57	44,12	-52,69
	Belde ve köy nüfusu	-151,70	-324,57	-416,93	-120,91	-55,37
2009	Toplam nüfus	14,50	18,78	16,88	18,29	45,00
	İl ve ilçe merkezi nüfusu	22,05	23,59	20,25	23,86	74,53
	Belde ve köy nüfusu	-8,48	-14,14	-8,01	-24,05	-32,25
2010	Toplam nüfus	15,88	24,59	21,28	12,05	109,22
	İl ve ilçe merkezi nüfusu	25,49	30,84	25,71	18,37	156,10
	Belde ve köy nüfusu	-14,38	-20,05	-12,55	-38,57	-32,90
2011	Toplam nüfus	13,49	11,55	17,74	21,56	-100,41
	İl ve ilçe merkezi nüfusu	20,48	15,48	21,95	26,77	-124,99
	Belde ve köy nüfusu	-9,30	-17,76	-15,61	-22,47	-22,56
2012	Toplam nüfus	12,01	12,25	13,50	10,83	1,31
	İl ve ilçe merkezi nüfusu	18,35	16,86	17,73	14,85	12,57
	Belde ve köy nüfusu	-9,25	-23,39	-21,31	-24,68	-33,36

Kaynak: TÜİK- ADNKS verileri kullanılarak BEBKA tarafından hesaplanmıştır, Eylül 2014.

Not :06.12.2012 tarih ve 6360 sayılı "13 İlde Büyükşehir Belediyesi ve 26 İlçe Kurulması ile Bazı Kanun ve Kanun Hükmünde Kararnamelerde Değişiklik Yapılmasına Dair Kanun" ile Büyükşehir Belediyesine bağlı olan köy ve belde statüsünde olan yerleşim yerlerinin mahalleye dönüşmesinden ötürü 2013 ve sonrası için bu gösterge takip edilememektedir.

1.5. Nüfusun Türkiye Nüfusu İçindeki Payı (%)

	2007	2008	2009	2010	2011	2012	2013
TR41	4,77	4,81	4,83	4,88	4,87	4,87	4,89
Bursa	3,46	3,51	3,52	3,53	3,55	3,55	3,58
Eskişehir	1,03	1,04	1,04	1,04	1,05	1,04	1,04
Bilecik	0,29	0,27	0,28	0,31	0,27	0,27	0,27

Kaynak: TÜİK- ADNKS verileri kullanılarak BEBKA tarafından hesaplanmıştır, Eylül 2014.

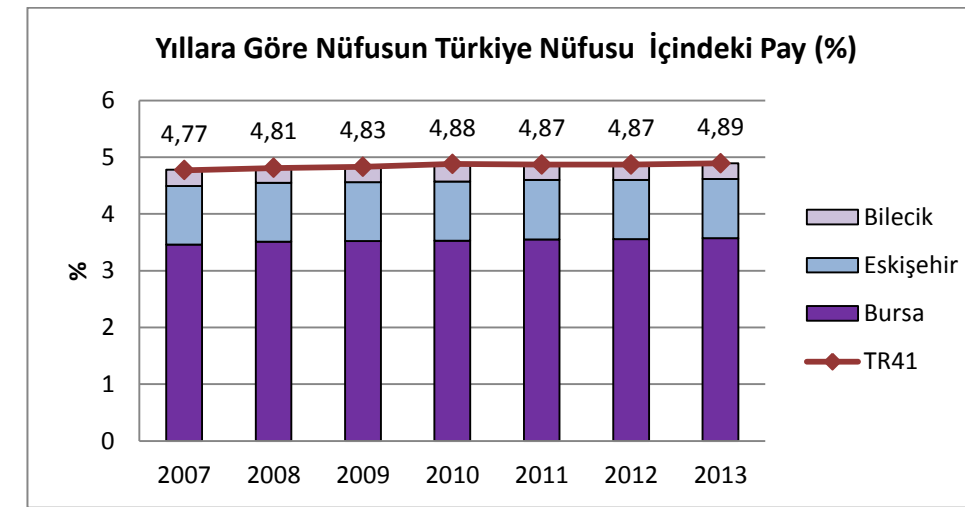

Grafik 3. Yıllara Göre Nüfusun Türkiye Nüfusu İçindeki Pay 2007-2013

1.6. Şehirleşme Oranı (Şehir nüfusunun toplam nüfus içindeki oranı) (%)

	Türkiye	TR41	Bursa	Eskişehir	Bilecik
2007	70,48	81,66	81,15	86,29	71,22
2008	74,96	87,03	87,91	88,13	71,27
2009	75,53	87,45	88,21	88,62	73,41
2010	76,26	87,99	88,60	89,18	76,93
2011	76,80	88,34	88,98	89,65	75,06
2012	77,28	88,75	89,35	90,01	75,91

Kaynak: TÜİK- ADNKS verileri kullanılarak BEBKA tarafından hesaplanmıştır, Eylül 2014.

Not :06.12.2012 tarih ve 6360 sayılı "13 İlde Büyükşehir Belediyesi ve 26 İlçe Kurulması ile Bazı Kanun ve Kanun Hükmünde Kararnamelerde Değişiklik Yapılmasına Dair Kanun" ile Büyükşehir Belediyesine bağlı olan köy ve belde statüsünde olan yerleşim yerlerinin mahalleye dönüşmesinden ötürü 2013 ve sonrası için bu gösterge takip edilememektedir.

1.7. Ortanca Yaş

		Türkiye	Bursa	Eskişehir	Bilecik
2007	Toplam	28,3	30,6	32,8	30,4
	Erkek				
2008	Toplam	28,5	30,7	32,9	32,6
	Erkek				
2009	Toplam	28,8	31,1	33,2	31,7
	Erkek				
2010	Toplam	29,2	31,5	33,7	28,9
	Erkek	28,7	31,2	33,0	25,3
	Kadın	29,8	31,8	34,4	34,0
2011	Toplam	29,7	31,9	33,9	32,5
	Erkek	29,1	31,5	33,0	30,8
	Kadın	30,3	32,2	34,8	34,4
2012	Toplam	30,1	32,3	34,3	33,0
	Erkek	29,5	31,9	33,3	31,6
	Kadın	30,6	32,7	35,3	34,4
2013	Toplam	30,4	32,6	34,6	33,0
	Erkek	29,8	32,1	33,6	31,4
	Kadın	31,0	33,0	35,7	34,7

Kaynak: TÜİK, Eylül 2014.

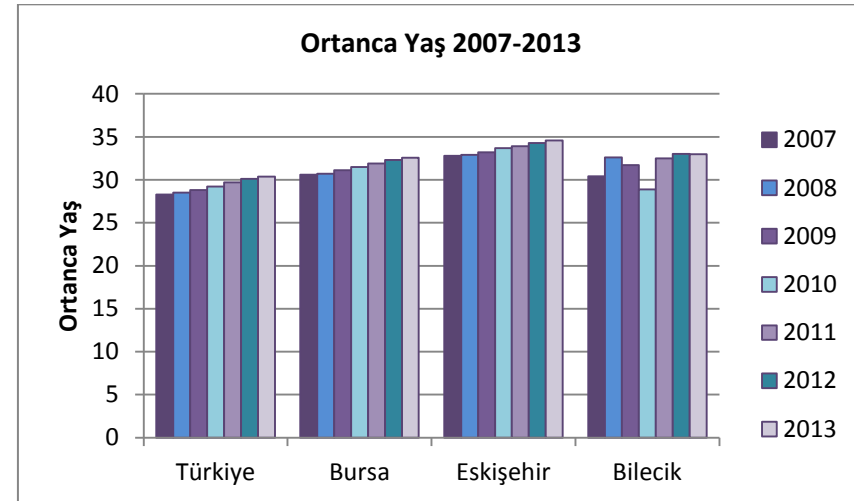

Grafik 4. Ortanca Yaş 2007-2013

1.8. Toplam Yaş Bağımlılık Oranı (%)

	Türkiye	TR41	Bursa	Eskişehir	Bilecik
2007	50,36	43,20	43,99	40,49	43,65
2008	49,51	42,88	43,53	39,79	46,60
2009	49,25	42,50	43,34	39,45	43,64
2010	48,89	42,08	43,22	39,68	37,41
2011	48,42	42,12	42,95	39,14	43,09
2012	48,03	42,13	43,01	39,05	42,89
2013	47,65	42,02	42,93	39,03	41,92

Kaynak: TÜİK- ADNKS verileri kullanılarak BEBKA tarafından hesaplanmıştır, Eylül 2014.

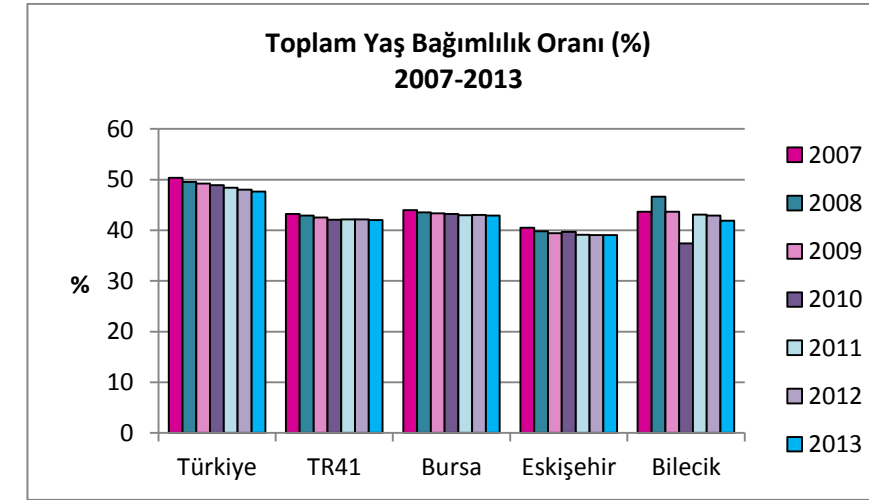

Grafik 5. Toplam Yaş Bağımlılık Oranı 2007-2013

1.9. Yaşlı Bağımlılık Oranı (65 yaş ve üzeri) (%)

	Türkiye	TR41	Bursa	Eskişehir	Bilecik
2007	10,65	11,27	10,50	12,91	14,51
2008	10,23	11,02	10,18	12,66	15,57
2009	10,46	11,19	10,40	12,89	14,70
2010	10,76	11,37	10,66	13,30	12,75
2011	10,91	11,54	10,75	13,33	14,77
2012	11,12	11,81	11,02	13,64	14,93
2013	11,35	12,02	11,24	13,92	14,71

Kaynak: TÜİK- ADNKS verileri kullanılarak BEBKA tarafından hesaplanmıştır, Eylül 2014.

1.10. Genç Bağımlılık Oranı (0-14 Yaş) (%)

	Türkiye	TR41	Bursa	Eskişehir	Bilecik
2007	39,71	31,93	33,49	27,58	29,13
2008	39,28	31,86	33,35	27,13	31,04
2009	38,79	31,31	32,94	26,56	28,93
2010	38,13	30,71	32,56	26,37	24,66
2011	37,51	30,58	32,20	25,81	28,32
2012	36,91	30,33	31,99	25,42	27,96
2013	36,30	30,00	31,69	25,11	27,21

Kaynak: TÜİK- ADNKS verileri kullanılarak BEBKA tarafından hesaplanmıştır, Eylül 2014.

1.11. Hanelerin Hanehalkı Büyüklüğüne Göre Dağılımı 2011 (%)

	Toplam	Hanehalkı Büyüklüğü				
		1	2	3	4	5+
Türkiye	100	11,8	18,4	19,8	22,4	27,7
TR41	100	12,5	20,8	22,8	24,4	19,4
Bursa	100	10,5	19,1	22,9	25,6	21,8
Eskişehir	100	18,0	24,9	22,8	21,1	13,2
Bilecik	100	14,5	23,6	22,1	23,5	16,2

Kaynak: TÜİK Nüfus ve Konut Araştırması 2011 sonuçları ve BEBKA hesaplaması.

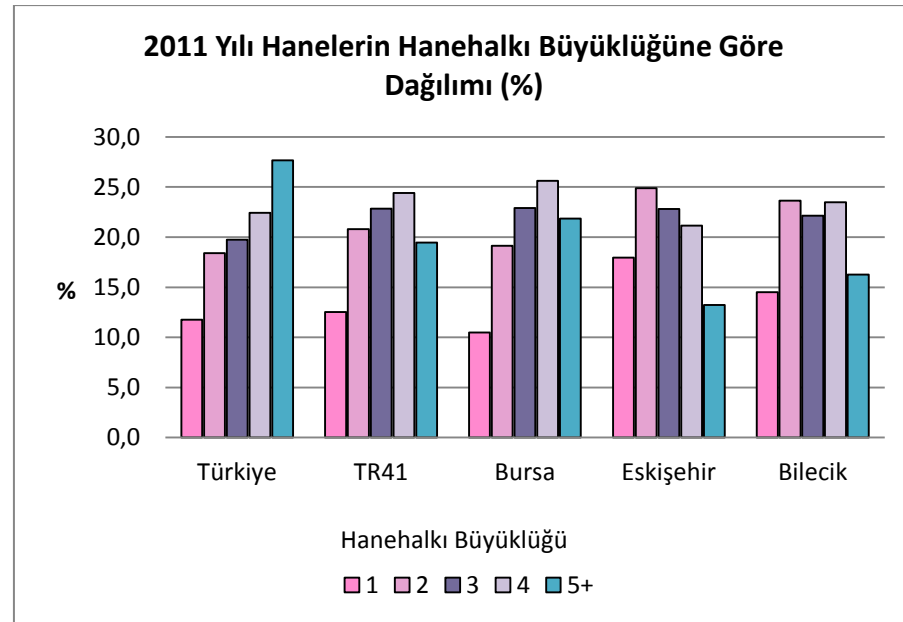

Grafik 6. 2011 Yılı Hanelerin Hanehalkı Büyüklüğüne Göre Dağılımı

1.12. Ortalama Hanehalkı Büyüklüğü (%)

	2011
Türkiye	3,8
Bursa	3,6
Eskişehir	3,0
Bilecik	3,4

Kaynak : TÜİK Nüfus ve Konut Araştırması 2011 sonuçları.

1.13. Hanehalklarının Konut Mülkiyet Durumuna Göre Dağılımı 2011 (%)

	Toplam	Mülkiyet Durumu			
		Ev sahibi	Kiracı	Lojmanda oturan	Ev sahibi değil ama kira ödemiyor
Türkiye	100	67,3	23,8	1,5	7,3
Bursa	100	62,7	24,9	0,7	11,7
Eskişehir	100	65,2	26,5	1,6	6,8
Bilecik	100	67,8	22,9	2,5	6,7

Kaynak : TÜİK Nüfus ve Konut Araştırması 2011 sonuçları.

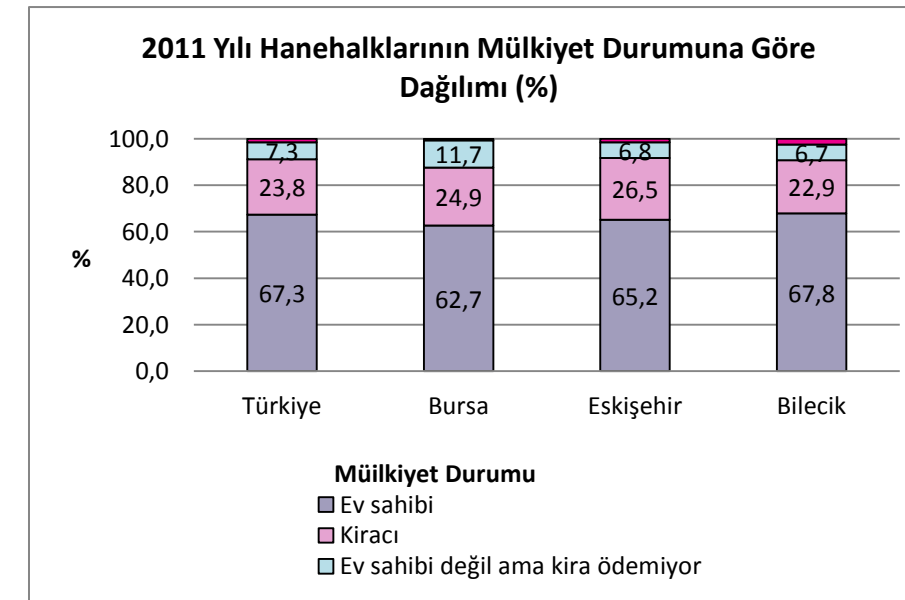

Grafik 7. 2011 Yılı Hanehalklarının Konut Mülkiyet Durumuna Göre Dağılımı

1.14. Hanehalklarının Konuttaki Kullanım Kolaylıklarına Göre Dağılımı 2011 (%)

	Toplam	Borulu su (%)			Tuvalet (%)			Banyo (%)		
		Konutun içinde	Konutun dışında	Yok	Konutun içinde	Konutun dışında	Yok	Konutun içinde	Konutun dışında	Yok
Türkiye	100	97,4	1,7	0,9	92,5	7,3	0,3	97,2	1,7	1,1
Bursa	100	99,5	0,2	0,3	97,3	2,6	0,1	99,2	0,4	0,3
Eskişehir	100	99,6	0,2	0,2	93,2	6,7	0,1	98,7	0,7	0,6
Bilecik	100	99,2	0,3	0,6	96,3	3,7	0,0	98,5	0,5	1,0

Kaynak: TÜİK Nüfus ve Konut Araştırması 2011 sonuçları

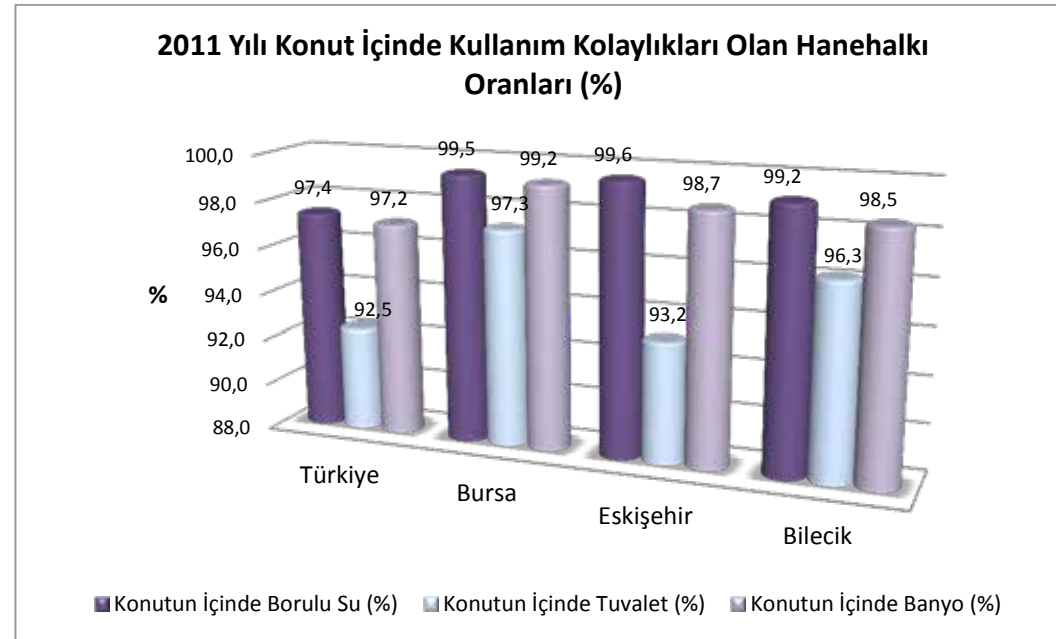

Grafik 8. 2011 Yılı Konut İçinde Kullanım Kolaylıkları Olan Hanehalkı Oranları (%)

1.15. Hanehalklarının Konuttaki Isıtma Sistemine Göre Dağılımı 2011 (%)

	Soba (Doğalgaz sobası dahil)	Kat kaloriferi	Kalorifer (Merkezi)	Klima, elektrikli ısıtıcı ve diğer sistemler	Yok
Türkiye	57,1	25,6	11,4	5,9	0,1
Bursa	52,6	38,8	7,4	1,1	0,1
Eskişehir	32,9	39,7	27,2	0,2	0,0
Bilecik	67,5	21,0	11,3	0,2	0,0

Kaynak: TÜİK Nüfus ve Konut Araştırması 2011 sonuçları

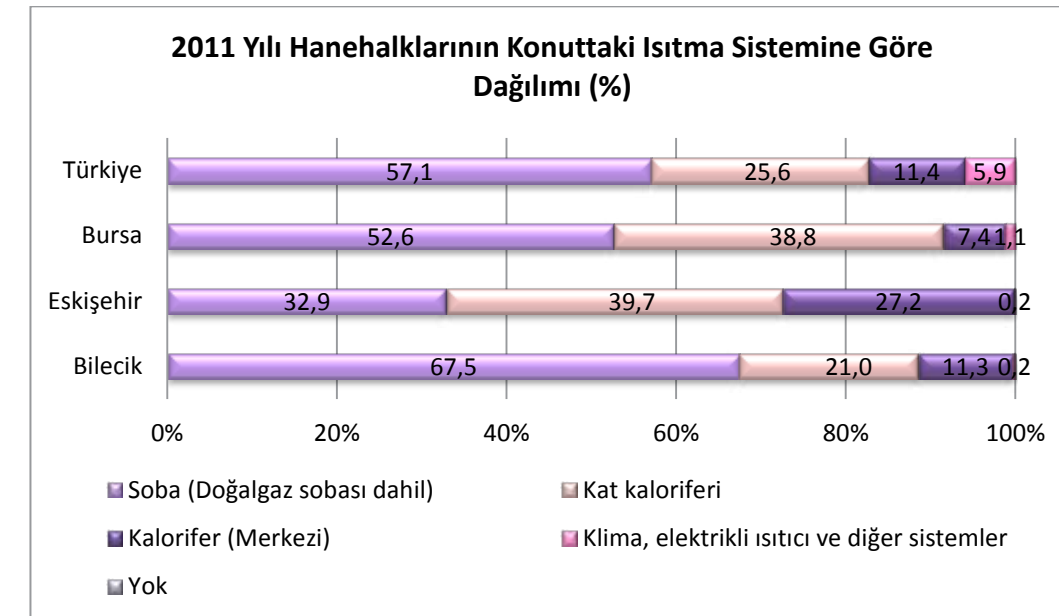

Grafik 9. 2011 Yılı Hanehalklarının Konuttaki Isıtma Sistemine Göre Dağılımı (%)

1.16. Konut Niteliğindeki Adreslerde İkamet Eden Hanehalklarının Oturdukları Konutlardaki Oda Sayısına Göre Dağılımı (%)

	Toplam	Oda Sayısı				
		1	2	3	4	5+
Türkiye	100,00	0,97	7,35	39,94	45,05	6,68
TR41	100,00	0,43	5,42	42,22	46,09	5,84
Bursa	100,00	0,45	4,49	43,39	45,52	6,16
Eskişehir	100,00	0,38	8,47	38,46	48,19	4,50
Bilecik	100,00	0,39	3,89	43,92	44,16	7,64

Kaynak : TÜİK Nüfus ve Konut Araştırması 2011 sonuçlarından BEBKA tarafından hesaplanmıştır.
Not : Oda sayısına salon dahil; mutfak, banyo ve tuvalet hariçtir.

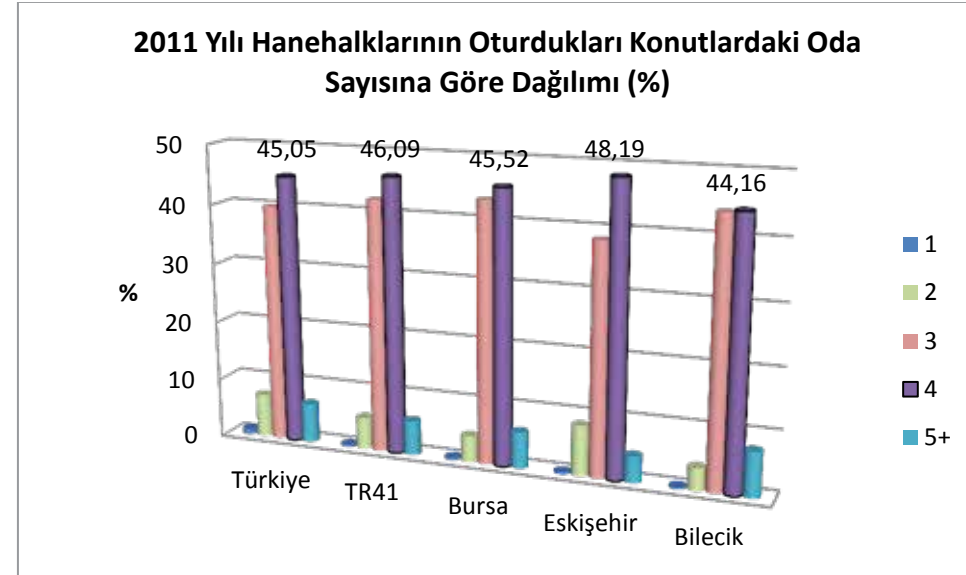

Grafik 10. 2011 Yılı Hanehalklarının Oturdukları Konutlardaki Oda Sayısına Göre Dağılımı (%)

1.17. Konut Niteliğindeki Adreslerde İkamet Eden Hanehalklarının Oturdukları Konutlara Göre Oda Başına Düşen Kişi Sayısı (%)

	2011
Türkiye	1,07
Bursa	0,99
Eskişehir	0,89
Bilecik	0,85

Kaynak : TÜİK Nüfus ve Konut Araştırması 2011 sonuçları.

Not : Oda sayısına salon dahil; mutfak, banyo ve tuvalet hariçtir. Veri temin tarihi Nisan 2013'tür..

6

5

4

3

2

demografik
göstergeler



Kalkınma
Göstergeleriyle
TR41
Bursa
Eskişehir
Bilecik
Bölgesi
2007-2013

Bursa Eskişehir Bilecik Kalkınma Ajansı
www.bebka.org.tr

2. DEMOGRAFİK GÖSTERGELER

2.1. Net Göç Hızı (%o)

	TR41	Bursa	Eskişehir	Bilecik
2007-2008 Dönemi	13,09	14,29	13,25	-3,03
2008-2009 Dönemi	5,55	4,03	12,15	0,16
2009-2010 Dönemi	5,71	5,94	6,41	0,83
2010-2011 Dönemi	6,47	6,05	9,18	1,65
2011-2012 Dönemi	4,23	2,32	8,98	11,18
2012-2013 Dönemi	5,45	5,04	6,98	4,94

Kaynak: TÜİK Bölgesel İstatistikler

Not : Bölge net göç hızı hesaplamasında, bölge içindeki illerin birbirleri arasındaki göç kapsamamıştır.

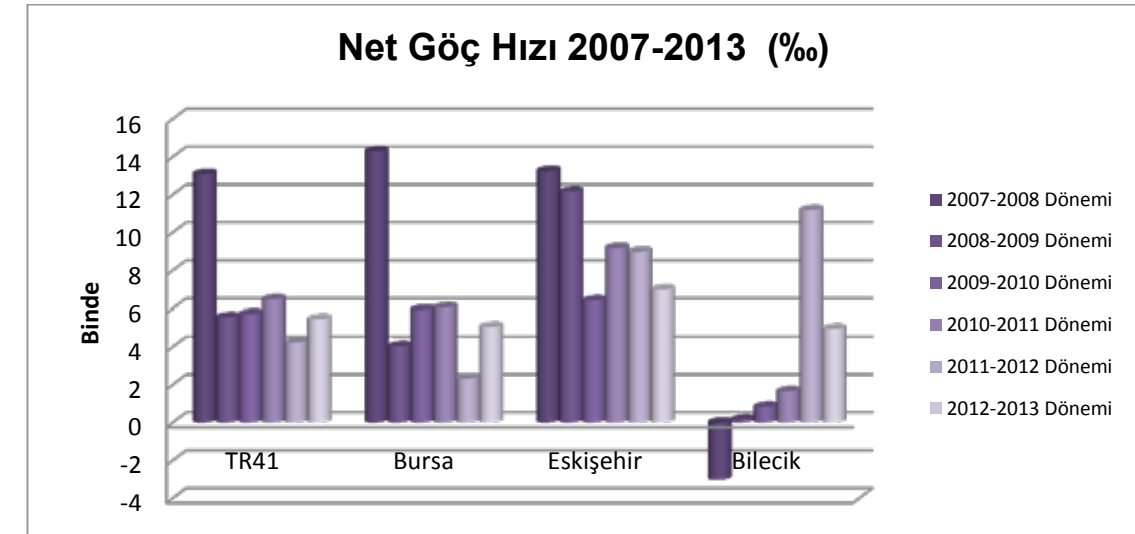

Grafik 11. Net Göç Hızı (%o) 2007-2013

2.2. Toplam Doğurganlık Hızı (Çocuk Sayısı)

	Türkiye	TR41	Bursa	Eskişehir	Bilecik
2009	2,08	1,67	1,76	1,39	1,71
2010	2,06	1,66	1,75	1,37	1,66
2011	2,02	1,63	1,71	1,37	1,62
2012	2,08	1,74	1,83	1,44	1,74
2013	2,07	1,74	1,82	1,46	1,74

Kaynak: TÜİK Doğum İstatistikleri, Eylül 2014.

Not : TÜİK tarafından MERNİS veritabanının doğum verisinden hesaplanmıştır. Doğum istatistikleri, 2009 yılından itibaren annenin ikametgâh yerine göre verilmeye başlanmıştır.

2.3. Ergen (Adolesan) Doğurganlık Hızı (%o)

	Türkiye	TR41	Bursa	Eskişehir	Bilecik
2009	36,66	22,79	23,73	18,89	25,24
2010	33,39	20,28	21,53	16,00	20,14
2011	31,37	19,25	20,53	15,45	16,52
2012	30,05	18,85	19,95	15,16	18,25
2013	27,83	17,98	19,00	14,70	16,85

Kaynak: TÜİK Doğum İstatistikleri ve TÜİK-ADNKS veritabanından BEBKA tarafından hesaplanmıştır, Eylül 2014.

Not : Hesaplama, 28.02.2014 tarihi itibarıyla güncellenmiş TÜİK Doğum İstatistikleri ve yıl ortası 15-19 yaş nüfusu kullanılmıştır. TÜİK Doğum istatistikleri, 2009 yılından itibaren annenin ikametgâh yerine göredir.

2.4. Kaba Doğum Hızı (%o)

	Türkiye	TR41	Bursa	Eskişehir	Bilecik
2009	17,6	14,5	15,4	11,8	13,2
2010	17,2	14,2	15,2	11,5	11,9
2011	16,8	13,8	14,7	11,3	11,5
2012	17,1	14,5	15,4	11,8	13,0
2013	16,9	14,3	15,1	11,8	13,1

Kaynak: TÜİK Doğum İstatistikleri, Eylül 2014.

Not : TÜİK hesaplaması 28.02.2014 itibarıyla ve TÜİK Doğum istatistikleri, 2009 yılından itibaren annenin ikametgâh yerine göredir.

2.5. Kaba Evlenme Hızı (%o)

	Türkiye	TR41	Bursa	Eskişehir	Bilecik
2007	9,09	8,03	8,11	8,18	6,59
2008	9,03	8,11	8,21	8,05	7,12
2009	8,23	7,20	7,25	7,26	6,38
2010	7,98	7,26	7,39	7,24	5,82
2011	8,02	7,41	7,52	7,41	6,09
2012	8,03	7,46	7,59	7,29	6,41
2013	7,89	7,46	7,52	7,51	6,40

Kaynak: TÜİK Bölgesel İstatistikler, Eylül 2014.

2.6. Ortalama İlk Evlenme Yaşı

		2007	2008	2009	2010	2011	2012	2013
Türkiye	Damat	26,10	26,21	26,33	26,50	26,60	26,70	26,80
	Gelin	22,84	22,94	23,05	23,20	23,30	23,50	23,60
TR41	Damat	26,18	26,33	26,49	26,60	26,80	27,00	27,10
	Gelin	23,06	23,20	23,36	23,50	23,70	23,90	24,10
Bursa	Damat	26,20	26,34	26,48	26,60	26,70	26,90	27,10
	Gelin	23,03	23,17	23,28	23,40	23,60	23,90	24,00
Eskişehir	Damat	26,31	26,48	26,66	26,90	27,20	27,10	27,30
	Gelin	23,41	23,52	23,81	24,10	24,30	24,40	24,50
Bilecik	Damat	25,50	25,64	25,78	26,10	26,20	26,60	26,50
	Gelin	22,18	22,28	22,52	22,80	23,00	23,20	23,30

Kaynak: TÜİK Bölgesel İstatistikler, Eylül 2014.

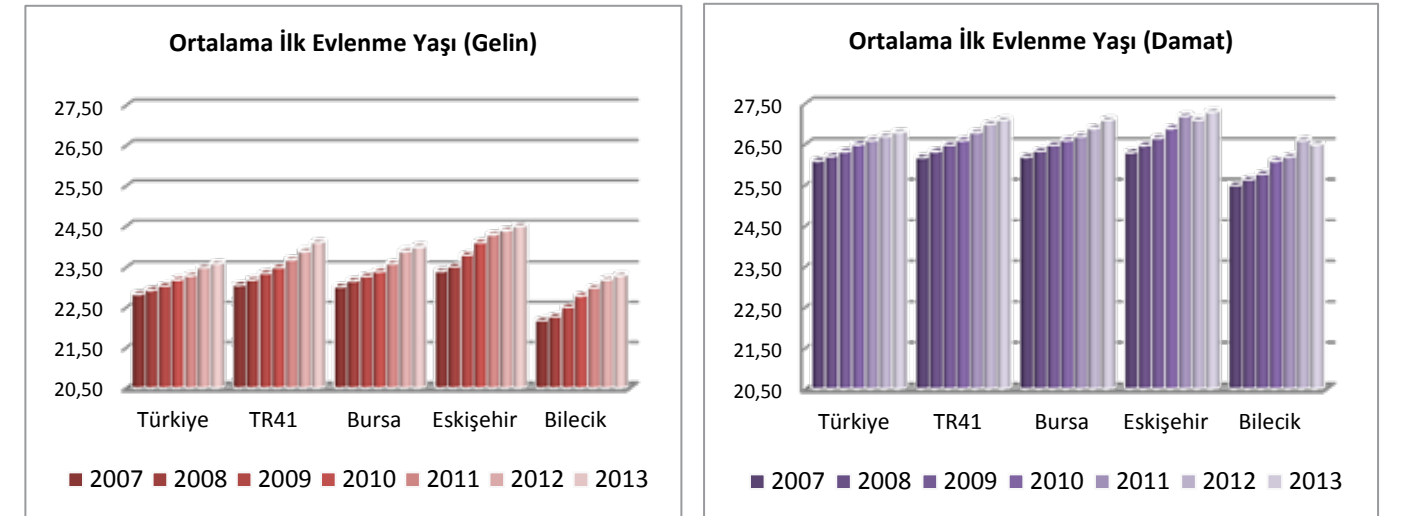

Grafik 12. Ortalama İlk Evlenme Yaşı 2007-2013

2.7. Kaba Boşanma Hızı (%o)

	Türkiye	TR41	Bursa	Eskişehir	Bilecik
2007	1,34	1,44	1,33	1,89	1,15
2008	1,40	1,44	1,33	1,88	1,15
2009	1,59	1,58	1,46	2,05	1,40
2010	1,62	1,73	1,65	2,10	1,49
2011	1,62	1,81	1,77	2,04	1,52
2012	1,64	1,88	1,87	2,01	1,59
2013	1,65	1,84	1,79	2,08	1,64

Kaynak: TÜİK Bölgesel İstatistikler, Eylül 2014.

2.8. Kaba İntihar Hızı (%000)

	Türkiye	TR41	Bursa	Eskişehir	Bilecik
2007	3,98	3,59	2,86	5,29	6,22
2008	3,96	3,20	2,75	4,91	2,52
2009	4,02	4,23	3,87	4,54	7,59
2010	4,02	4,82	4,24	6,06	7,50
2011	3,62	3,54	3,23	5,05	1,86
2012	4,37	5,33	5,06	6,24	5,39
2013	4,19	4,53	4,06	6,03	4,88

Kaynak: TÜİK İntihar İstatistikleri, Eylül 2014.

Not : TÜİK tarafından Emniyet Genel Müdürlüğü ve Jandarma Genel Komutanlığı veritabanlarından elde edilmektedir. Bu istatistikler geriye dönük olarak güncellenebilmektedir. 2012 yılı verileri 31 Mayıs 2014 tarihi itibarıyla güncellenmiştir.

2.9. Beş Yaş Altı Ölüm Hızı (Bin Canlı Doğumda)

	Türkiye	TR41	Bursa	Eskişehir	Bilecik
2007	10,35	12,59	12,37	15,74	0,56
2008	10,12	11,26	10,71	14,62	3,84
2009	17,61	15,28	14,80	18,03	13,05
2010	15,44	11,53	11,77	10,97	9,84
2011	14,92	12,33	12,36	12,57	10,94
2012	14,37	10,58	10,27	11,77	11,28
2013	13,39	10,39	9,84	12,61	11,17

Kaynak: TÜİK Bölgesel İstatistikleri kullanılarak BEBKA tarafından hesaplanmıştır, Eylül 2014.

Not : Kullanılan ölüm rakamları 31.03.2014 tarihi itibarıyla.

2.10. Bebek Ölüm Hızı (Bin Canlı Doğumda)

	Türkiye	TR41	Bursa	Eskişehir	Bilecik
2007	8,78	10,98	10,69	14,09	0,56
2008	8,56	9,61	8,93	13,43	2,56
2009	13,87	12,97	12,46	15,99	10,36
2010	12,03	9,55	9,75	9,26	7,48
2011	11,69	9,88	9,98	9,94	8,10
2012	11,60	8,87	8,54	9,94	10,15
2013	10,83	8,34	7,71	10,69	9,68

Kaynak : TÜİK Bölgesel İstatistikleri kullanılarak BEBKA tarafından hesaplanmıştır, Eylül 2014.

Not : Kullanılan ölüm rakamları 31.03.2014 tarihi itibarıyla.

7

6

5

4

3

sağlık
göstergeleri

Kalkınma
Göstergeleriyle
TR41
Bursa
Eskişehir
Bilecik
Bölgesi
2007-2013



Bursa Eskişehir Bilecik Kalkınma Ajansı
www.bebka.org.tr

3. SAĞLIK GÖSTERGELERİ

3.1. Yüz Bin Kişi Başına Hastane Yatak Sayısı

	Türkiye	TR41	Bursa	Eskişehir	Bilecik
2007	241	271	242	410	132
2008	241	260	230	387	159
2009	248	260	230	387	152
2010	250	265	234	415	126
2011	252	268	233	420	145
2012	265	282	246	442	145

Kaynak: TÜİK Bölgesel İstatistikleri, Eylül 2014.

Not : Sağlık Bakanlığı, Üniversite, Özel ve Diğer Kamu Kurum Hastaneleri kapsamıştır.

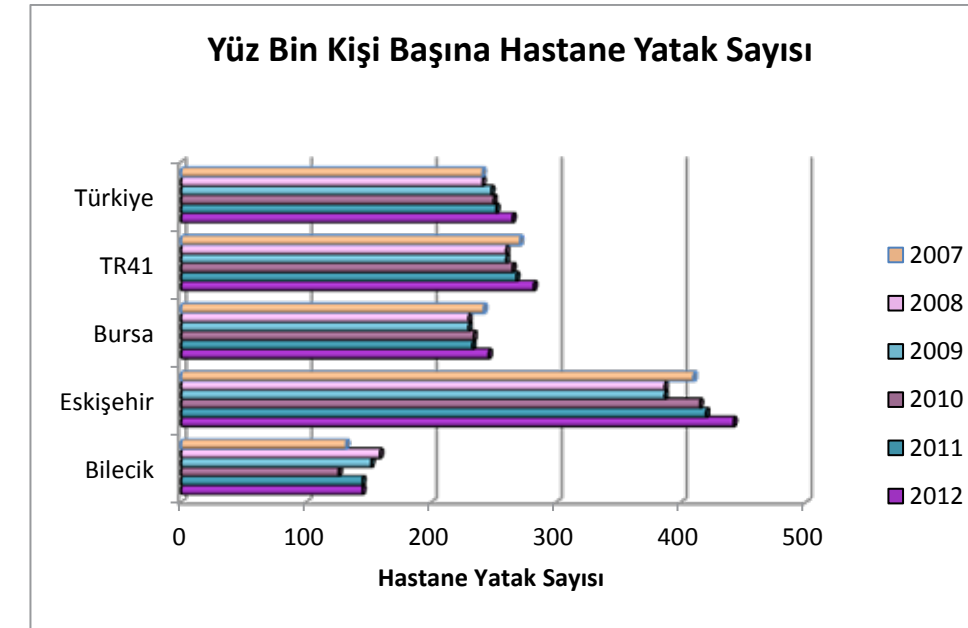

Grafik 13. Yüz Bin Kişi Başına Hastane Yatak Sayısı 2007-2012

3.2. Yüz Bin Kişi Başına Sağlık Bakanlığı, Üniversite, Özel Hastane Yatak Sayısı

		Türkiye	TR41	Bursa	Eskişehir	Bilecik
Sağlık Bakanlığı	2007	158,72	176,99	168,33	220,05	127,59
	2008	160,00	176,89	162,16	235,93	141,33
	2009	159,10	165,93	154,63	210,34	142,53
	2010	163,02	183,20	174,17	230,71	126,45
	2011	162,33	181,32	171,71	223,49	144,71
	2012	161,74	176,59	165,61	222,22	144,53
Üniversite	2007	43,89	54,18	31,72	145,00	0,00
	2008	41,82	54,78	35,69	133,60	0,00
	2009	41,50	53,76	35,09	131,18	0,00
	2010	47,48	50,23	29,21	136,68	0,00
	2011	46,57	52,71	28,69	147,97	0,00
	2012	46,48	52,06	28,31	146,38	0,00
Özel	2007	24,65	22,09	25,98	15,18	0,00
	2008	29,28	22,54	27,23	12,54	0,00
	2009	34,70	25,94	29,95	19,33	0,00
	2010	38,07	31,60	29,94	46,56	0,00
	2011	42,35	33,98	32,39	48,26	0,00
	2012	47,29	40,93	40,77	52,04	0,00

Kaynak: TÜİK Bölgesel İstatistikleri, Eylül 2014.

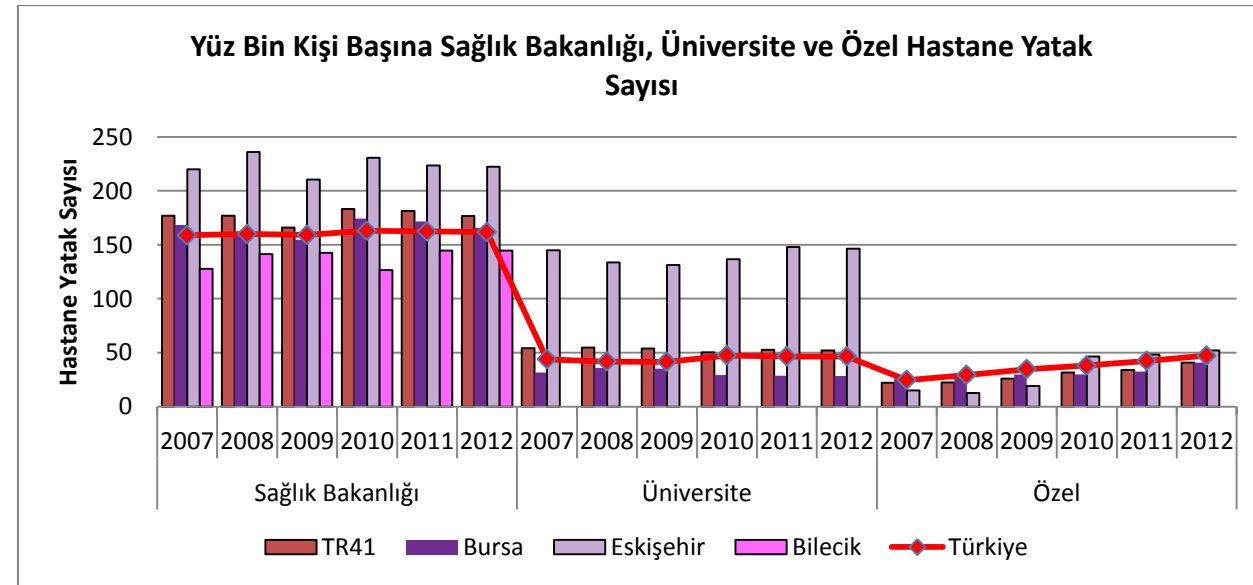

Grafik 14. Yüz Bin Kişi Başına Sağlık Bakanlığı, Üniversite, Özel Hastane Yatak Sayısı 2007-2012

3.3. Yüz Bin Kişi Başına Eczane Sayısı

	Türkiye	TR41	Bursa	Eskişehir	Bilecik
2007	22,20	22,50	19,55	33,52	18,65
2008	23,91	24,25	21,37	34,78	21,22
2009	25,56	26,42	23,99	35,87	21,78
2010	27,17	27,62	25,29	37,54	20,85
2011	29,24	29,25	27,11	38,02	23,55
2012	31,85	31,31	28,79	41,15	26,46
2013	30,31	30,80	28,93	38,64	25,37

Kaynak : Sağlık Bakanlığı- Türkiye İlaç ve Tıbbi Cihaz Kurumu verilerinden BEBKA tarafından hesaplanmıştır, Ekim 2014.

Not : İl Sağlık Müdürlüğü Eczacılık Şubeleri tarafından Türkiye İlaç ve Tıbbi Cihaz Kurumu sistemine kaydedilmiş, ruhsat tarihine göre sorgulanmış faal serbest eczane sayıları hesaplamada kullanılmıştır. Devlet ve özel hastane eczaneleri dahil değildir. 2012 yılı Ekim 2014'te gelen yeni veriye göre güncellenmiştir.

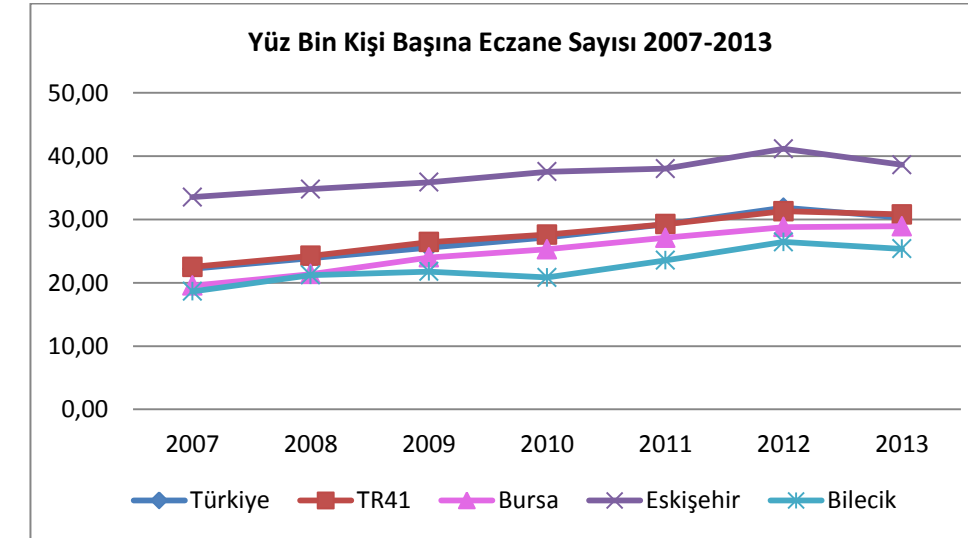

Grafik 15. Yüz Bin Kişi Başına Eczane Sayısı 2007-2013

3.4. Yüz Bin Kişi Başına Hekim Sayısı

	Türkiye	TR41	Bursa	Eskişehir	Bilecik
2007	153,57	145,17	134,88	199,49	75,08
2008	158,22	151,12	142,90	195,35	88,01
2009	163,50	151,02	143,53	190,09	99,47
2010	167,45	151,66	143,73	193,70	100,72
2011	168,66	157,48	148,48	197,12	122,64
2012	171,59	161,87	154,27	199,94	114,64

Kaynak: TÜİK Bölgesel İstatistikleri kullanılarak BEBKA tarafından hesaplanmıştır, Eylül 2014.

Not : Sağlık Bakanlığı, Üniversite, Özel ve Diğer Kamu Kurum Hastanelerinde çalışanlar kapsamıştır.

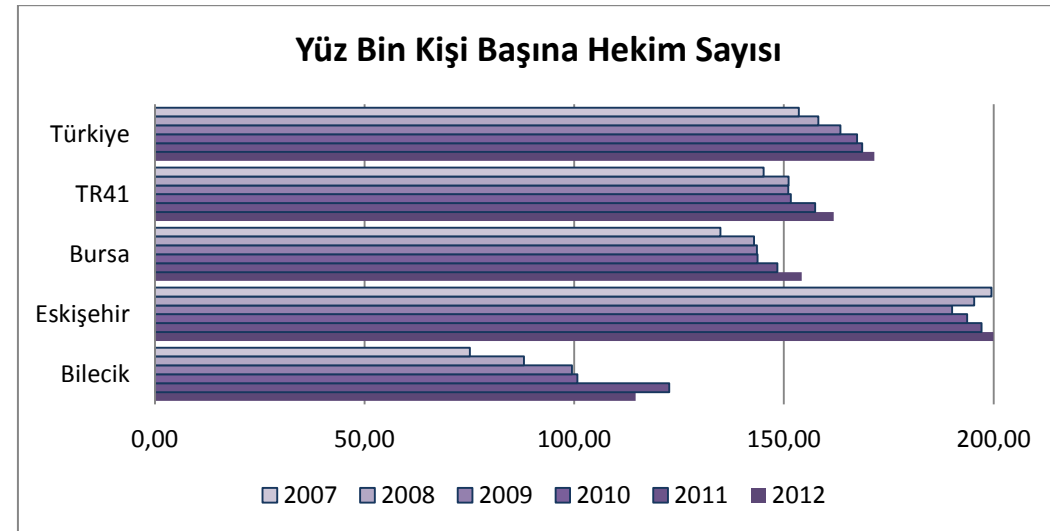

Grafik 16. Yüz Bin Kişi Başına Hekim Sayısı 2007-2012

3.5. Yüz Bin Kişi Başına Uzman Hekim Sayısı

	Türkiye	TR41	Bursa	Eskişehir	Bilecik
2007	77,12	73,50	70,70	94,50	32,39
2008	79,66	76,88	75,20	92,75	37,79
2009	83,59	74,91	73,71	87,24	44,05
2010	86,22	77,49	74,65	96,39	46,14
2011	88,41	84,21	80,54	103,55	57,89
2012	92,70	92,15	88,24	113,33	61,73

Kaynak: TÜİK Bölgesel İstatistikleri kullanılarak BEBKA tarafından hesaplanmıştır, Eylül 2014.

Not : Sağlık Bakanlığı, Üniversite, Özel ve Diğer Kamu Kurum Hastanelerinde çalışanlar kapsamıştır.

3.6. Yüz Bin Kişi Başına Hemşire Sayısı

	Türkiye	TR41	Bursa	Eskişehir	Bilecik
2007	134,11	148,08	140,99	181,42	114,34
2008	139,70	153,77	143,14	198,45	120,10
2009	144,95	153,22	142,40	200,95	111,35
2010	155,68	160,70	149,41	213,06	113,59
2011	167,26	196,00	186,30	237,57	162,87
2012	178,38	194,97	178,67	256,16	172,94

Kaynak: TÜİK Bölgesel İstatistikleri kullanılarak BEBKA tarafından hesaplanmıştır, Eylül 2014.

Not : Sağlık Bakanlığı, Üniversite, Özel ve Diğer Kamu Kurum Hastanelerinde çalışanlar kapsamıştır.

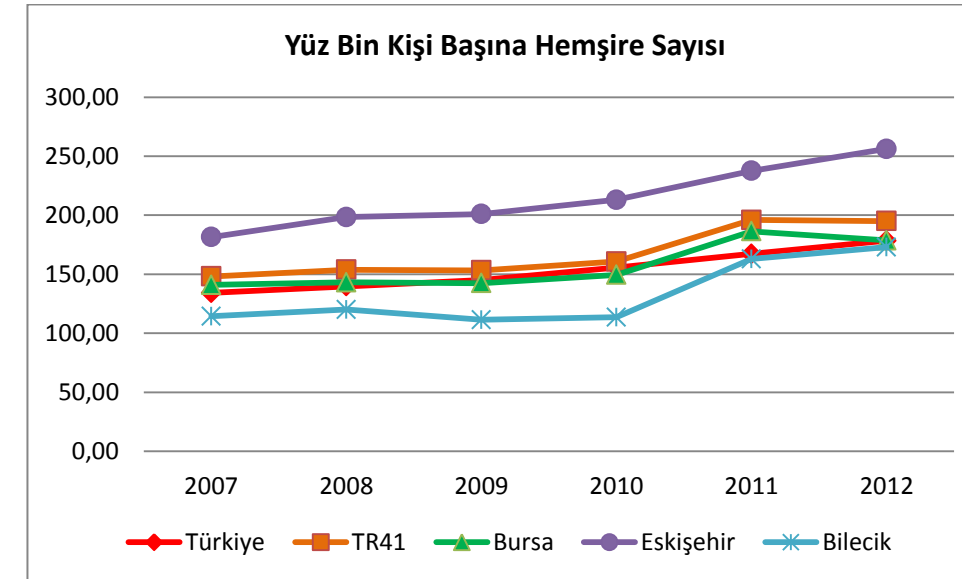

Grafik 17. Yüz Bin Kişi Başına Hemşire Sayısı 2007-2012

3.7. Hekim Başına Kişi Sayısı

	Türkiye	TR41	Bursa	Eskişehir	Bilecik
2007	651,15	688,86	741,38	501,28	1331,88
2008	632,05	661,71	699,77	511,90	1136,29
2009	611,60	662,16	696,71	526,06	1005,28
2010	597,20	659,35	695,73	516,26	992,87
2011	592,91	634,99	673,47	507,30	815,40
2012	582,77	617,79	648,22	500,16	872,29

Kaynak: TÜİK Bölgesel İstatistikleri kullanılarak BEBKA tarafından hesaplanmıştır, Eylül 2014.

Not : Sağlık Bakanlığı, Üniversite, Özel ve Diğer Kamu Kurum Hastanelerinde çalışanlar kapsamıştır.

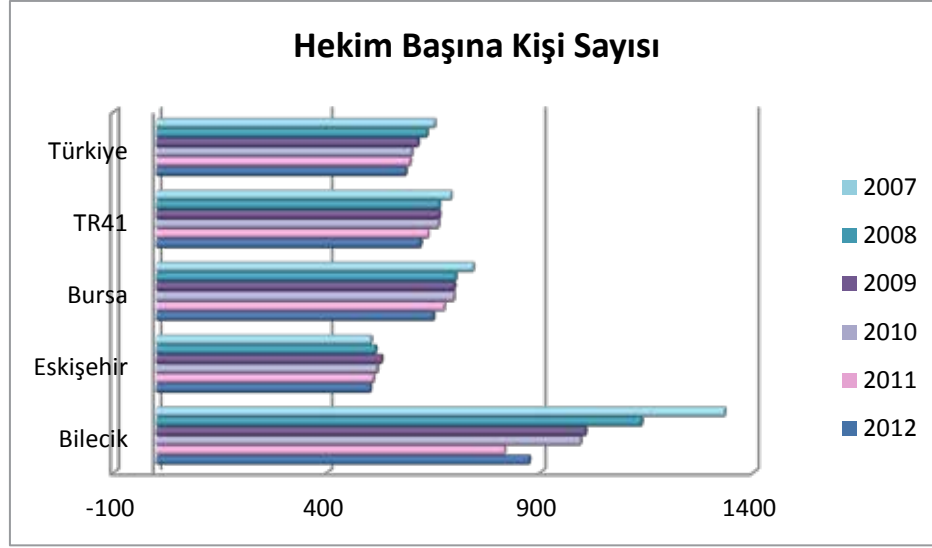

Grafik 18. Hekim Başına Kişi Sayısı 2007-2012

3.8. Uzman Hekim Başına Kişi Sayısı

	Türkiye	TR41	Bursa	Eskişehir	Bilecik
2007	1296,61	1360,46	1414,42	1058,17	3087,53
2008	1255,28	1300,67	1329,78	1078,11	2646,15
2009	1196,30	1334,91	1356,73	1146,32	2270,35
2010	1159,84	1290,55	1339,59	1037,43	2167,13
2011	1131,09	1187,47	1241,63	965,69	1727,53
2012	1078,80	1085,19	1133,29	882,40	1619,97

Kaynak: TÜİK Bölgesel İstatistikleri kullanılarak BEBKA tarafından hesaplanmıştır, Eylül 2014.

Not : Sağlık Bakanlığı, Üniversite, Özel ve Diğer Kamu Kurum Hastanelerinde çalışanlar kapsamıştır.

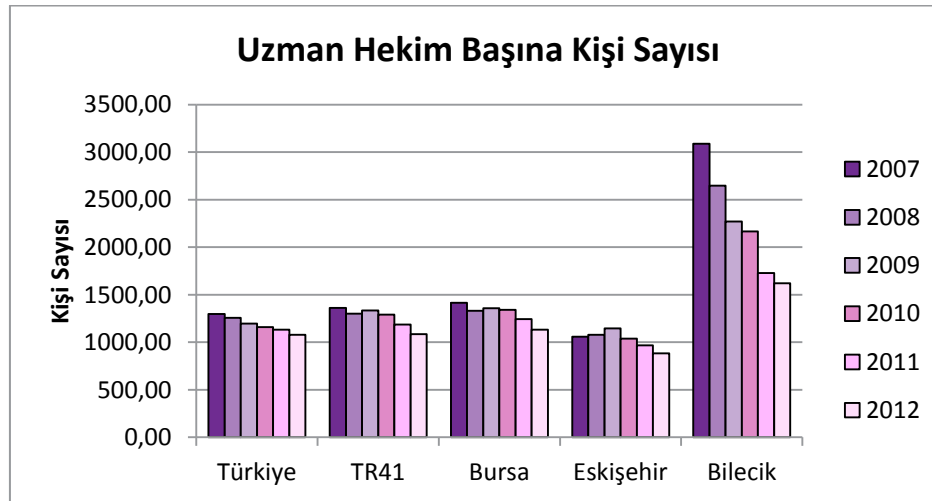

Grafik 19. Uzman Hekim Başına Kişi Sayısı 2007-2012

3.9. Daimi İkametgaha Göre Seçilmiş Ölüm Nedenlerinin Dağılımı (%)

		Dolaşım sistemi hastalıkları	İyi ve kötü huylu tümörler (malign ve benign neoplazmlar)	Solunum sistemi hastalıkları	Endokrin (iç salgı bezi, beslenme ve metabolizmayla ilgili hastalıklar)	Dışsal yaralanma nedenleri ve zehirlenmeler	Sinir sistemi ve duyu organları hastalıkları	Diğer
2011	Türkiye	38,80	21,60	10,05	6,29	4,07	3,72	15,47
	TR41	41,27	21,88	8,68	5,94	3,69	4,56	13,99
	Bursa	42,86	21,17	8,47	5,50	3,51	4,12	14,38
	Eskişehir	36,23	24,30	8,78	7,06	4,12	6,13	13,38
	Bilecik	42,63	20,67	10,94	6,67	4,08	3,43	11,58
2012	Türkiye	37,93	21,58	9,67	6,00	4,10	4,29	16,42
	TR41	39,17	23,80	8,22	5,93	3,55	4,80	14,51
	Bursa	39,62	23,87	8,00	5,59	3,69	4,72	14,50
	Eskişehir	37,23	24,21	8,46	6,62	3,29	5,08	15,12
	Bilecik	41,63	21,38	9,90	7,19	2,98	4,73	12,18
2013	Türkiye	39,78	21,32	9,83	5,60	5,48	4,10	13,90
	TR41	42,09	22,49	8,96	5,60	4,65	4,83	11,37
	Bursa	43,51	22,82	8,61	5,07	4,55	4,53	10,90
	Eskişehir	37,62	21,79	9,68	6,84	4,91	5,95	13,21
	Bilecik	43,44	21,65	10,08	6,75	4,74	3,78	9,56

Kaynak: TÜİK Bölgesel İstatistikleri kullanılarak BEBKA tarafından hesaplanmıştır, Eylül 2014.

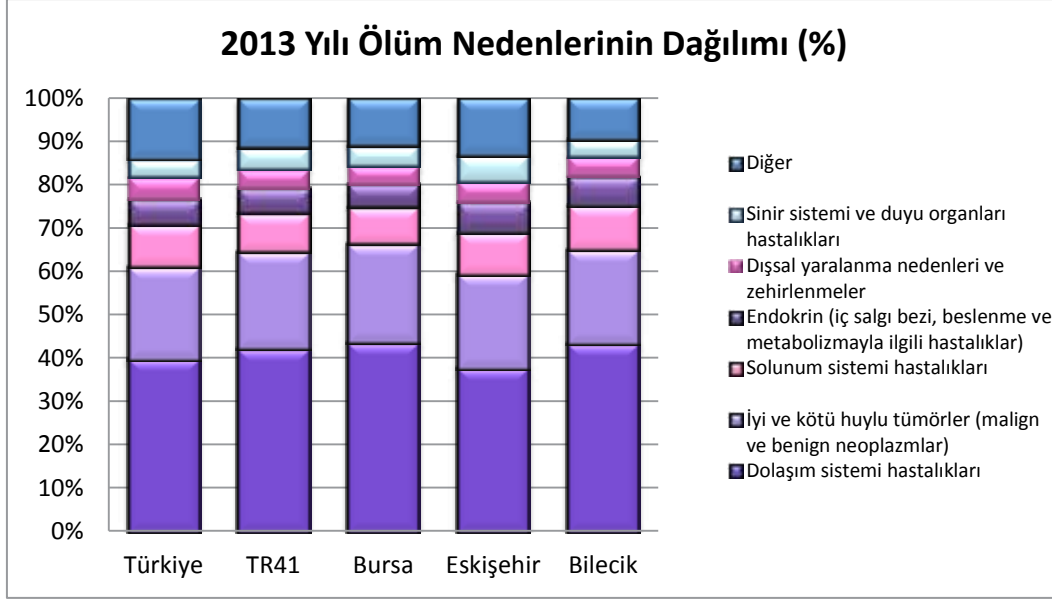

Grafik 20. 2013 Yılı Ölüm Nedenlerinin Dağılımı (%)

eğitim göstergeleri



Kalkınma
Göstergeleriyle
TR41
Bursa
Eskişehir
Bilecik
Bölgesi
2007-2013

Bursa Eskişehir Bilecik Kalkınma Ajansı
www.bebka.org.tr

4. EĞİTİM GÖSTERGELERİ

4.1. Eğitim Düzeyi

4.1.1. Okuryazarlık Oranı (%)

		Türkiye	TR41	Bursa	Eskişehir	Bilecik
2008	Toplam	91,78	95,15	94,8	96,19	95,64
	Erkek	96,70	98,19	98,03	98,72	98,25
	Kadın	86,91	92,17	91,63	93,73	93,00
2009	Toplam	92,47	95,52	95,19	96,47	96,07
	Erkek	97,04	98,38	98,23	98,86	98,49
	Kadın	87,90	92,69	92,20	94,13	93,46
2010	Toplam	93,96	96,2	95,92	96,94	96,79
	Erkek	97,79	98,68	98,56	99,05	98,76
	Kadın	90,13	93,70	93,31	94,89	94,16
2011	Toplam	95,13	96,61	96,37	97,31	97,00
	Erkek	98,30	98,87	98,77	99,19	98,94
	Kadın	91,94	94,35	93,98	95,45	94,87
2012	Toplam	95,78	96,79	96,56	97,47	97,18
	Erkek	98,56	98,95	98,86	99,25	99,03
	Kadın	93,00	94,64	94,28	95,70	95,20
2013	Toplam	96,04	96,98	96,77	97,59	97,36
	Erkek	98,66	99,02	98,93	99,29	99,09
	Kadın	93,41	94,95	94,62	95,92	95,48

Kaynak : TÜİK- ADNKS verileri kullanılarak BEBKA tarafından hesaplanmıştır.

Not : İlde ikamet eden 6 yaş ve üzerindeki kişiler kapsamıştır. Oranlar hesaplanırken okuryazarlık durumu bilinmeyenler kapsamamıştır. Yabancılar kapsam dışıdır.

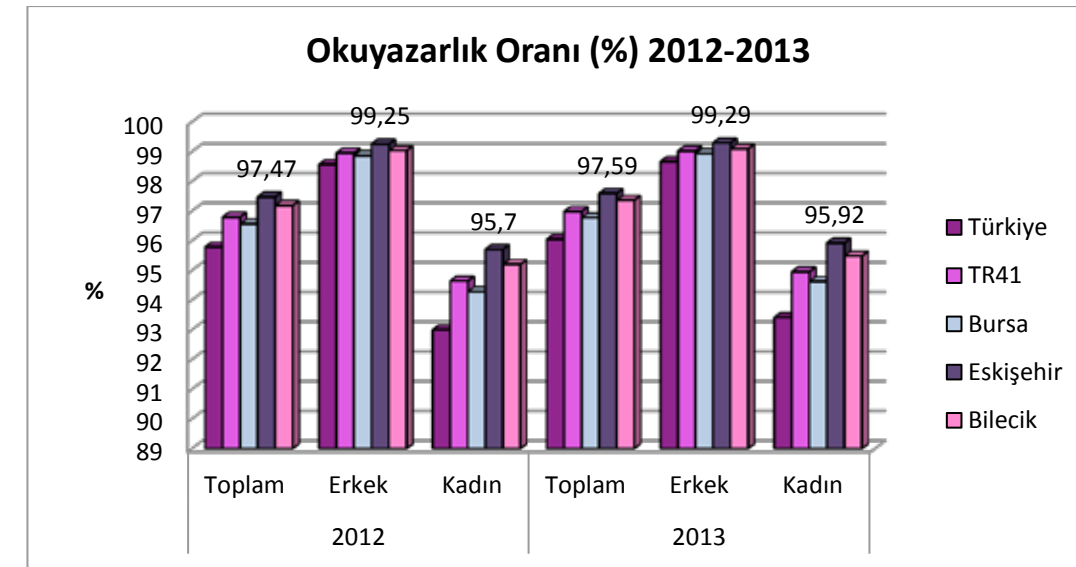

Grafik 21. Okuryazarlık Oranı (%) 2012-2013

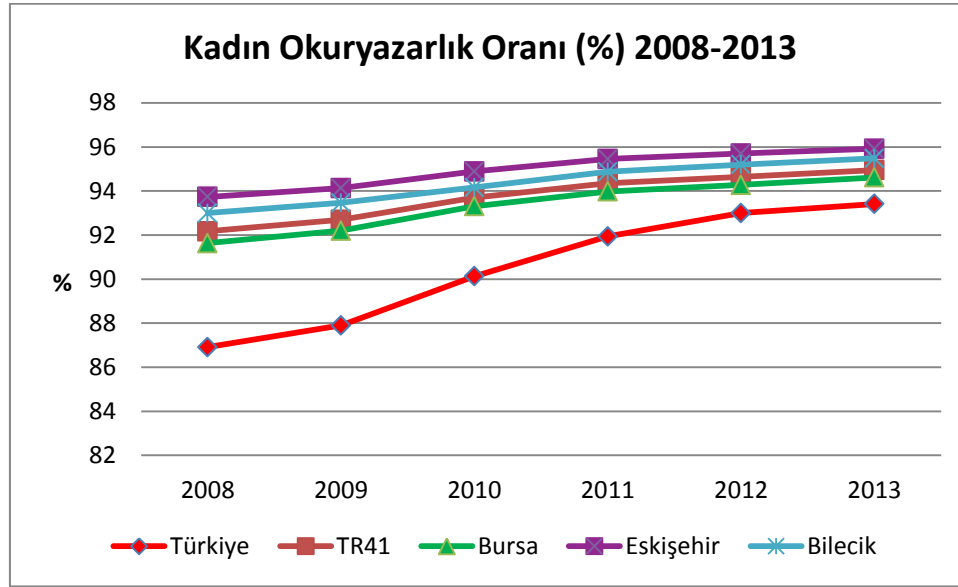

Grafik 22. Kadın Okuryazarlık Oranı (%) 2008-2012

4.1.2. İl/İlçe Merkezleri Okuryazarlık Oranı (%)

		Türkiye	TR41	Bursa	Eskişehir	Bilecik
2008	Toplam	93,77	95,86	95,50	96,84	96,80
	Erkek	97,64	98,58	98,43	99,01	98,88
	Kadın	89,93	93,18	92,61	94,73	94,67
2009	Toplam	94,28	94,28	95,85	97,08	97,18
	Erkek	97,90	97,90	98,60	99,13	99,05
	Kadın	90,67	93,67	93,15	95,10	95,08
2010	Toplam	95,49	96,82	96,54	97,47	97,79
	Erkek	98,48	98,99	98,89	99,27	99,18
	Kadın	92,48	94,62	94,22	95,72	95,75
2011	Toplam	96,29	97,17	96,94	97,74	97,98
	Erkek	98,81	99,14	99,06	99,36	99,40
	Kadın	93,75	95,20	94,84	96,15	96,35
2012	Toplam	96,75	97,32	97,11	97,88	98,09
	Erkek	98,98	99,21	99,13	99,41	99,45
	Kadın	94,51	95,45	95,09	96,37	96,60

Kaynak : TÜİK- Ulusal Eğitim İstatistikleri veritabanı kullanılarak BEBKA tarafından hesaplanmıştır, Eylül 2013.
Not : İlde il/ilçe merkezinde ikamet eden 6 yaş ve üzerindeki kişiler kapsamıştır. Oranlar hesaplanırken okuryazarlık durumu bilinmeyenler kapsamamıştır. Yabancılar kapsam dışıdır. Büyükşehir Belediyelerine bağlı olan köy ve belde statüsünde olan yerleşim yerlerinin mahalleye dönüşmesinden ötürü 2013 ve sonrası için bu gösterge takip edilememektedir.

4.1.3. Köy/Belde Okuryazarlık Oranı (%)

		Türkiye	TR41	Bursa	Eskişehir	Bilecik
2008	Toplam	85,80	90,61	89,94	91,46	92,86
	Erkek	93,85	95,67	95,19	96,62	96,71
	Kadın	77,91	85,71	84,87	86,39	89,16
2009	Toplam	86,81	86,81	90,42	91,71	93,11
	Erkek	94,37	94,37	95,56	96,85	96,87
	Kadın	79,37	86,15	85,43	86,55	89,48
2010	Toplam	89,03	91,81	91,28	92,62	93,51
	Erkek	95,54	96,43	96,08	97,25	97,11
	Kadın	82,61	87,28	86,6	87,95	90,07
2011	Toplam	91,27	92,49	91,89	93,6	94,12
	Erkek	96,59	96,84	96,48	97,73	97,49
	Kadın	85,97	88,21	87,41	89,41	90,87
2012	Toplam	92,49	92,73	92,15	93,83	94,36
	Erkek	97,14	97,01	96,67	97,84	97,65
	Kadın	87,84	88,52	87,73	89,72	91,16

Kaynak : TÜİK- Ulusal Eğitim İstatistikleri veritabanı kullanılarak BEBKA tarafından hesaplanmıştır, Eylül 2013.
Not : İlde köy/beldelerde ikamet eden 6 yaş ve üzerindeki kişiler kapsamıştır. Oranlar hesaplanırken okuryazarlık durumu bilinmeyenler kapsamamıştır. Yabancılar kapsam dışıdır. Büyükşehir Belediyelerine bağlı olan köy ve belde statüsünde olan yerleşim yerlerinin mahalleye dönüşmesinden ötürü 2013 ve sonrası için bu gösterge takip edilememektedir.

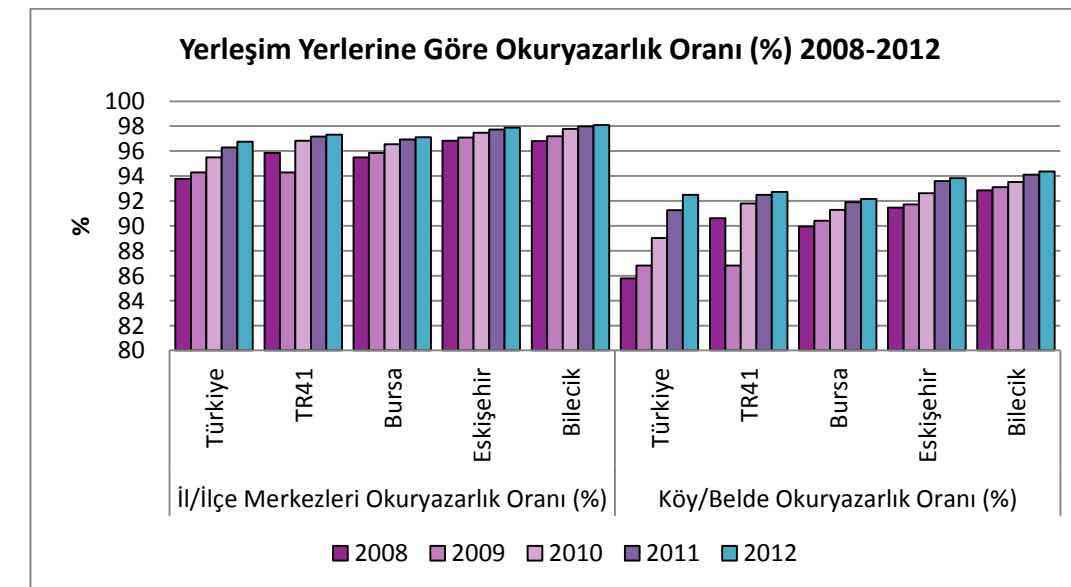

Grafik 23. Yerleşim Yerlerine Göre Okuryazarlık Oranı (%) 2008-2012

4.1.4. Yetişkin Okuryazarlık Oranı (15 Yaş ve Üzeri) (%)

		Türkiye	TR41	Bursa	Eskişehir	Bilecik
2008	Toplam	90,01	94,30	93,84	95,63	94,93
	Erkek	95,98	97,89	97,68	98,55	97,99
	Kadın	84,18	90,82	90,12	92,81	91,87
2009	Toplam	90,82	94,72	94,29	95,93	95,44
	Erkek	96,38	98,09	97,88	98,69	98,25
	Kadın	85,35	91,45	90,80	93,28	92,41
2010	Toplam	92,66	95,53	95,17	96,48	96,34
	Erkek	97,30	98,44	98,29	98,90	98,61
	Kadın	88,07	92,64	92,13	94,15	93,23
2011	Toplam	94,11	96,03	95,71	96,92	96,54
	Erkek	97,93	98,67	98,54	99,07	98,78
	Kadın	90,31	93,43	92,95	94,82	94,08
2012	Toplam	94,92	96,25	95,95	97,11	96,75
	Erkek	98,26	98,77	98,65	99,14	98,88
	Kadın	91,60	93,78	93,31	95,12	94,49
2013	Toplam	95,26	96,50	96,22	97,28	96,98
	Erkek	98,40	98,87	98,75	99,21	98,97
	Kadın	92,14	94,15	93,73	95,38	94,82

Kaynak : TÜİK- Ulusal Eğitim İstatistikleri veritabanı kullanılarak BEBKA tarafından hesaplanmıştır.

Not : İlde ikamet eden 15 yaş ve üzerindeki kişiler kapsamıştır. Oranlar hesaplanırken okuryazarlık durumu bilinmeyenler kapsamamıştır. Yabancılar kapsam dışıdır.

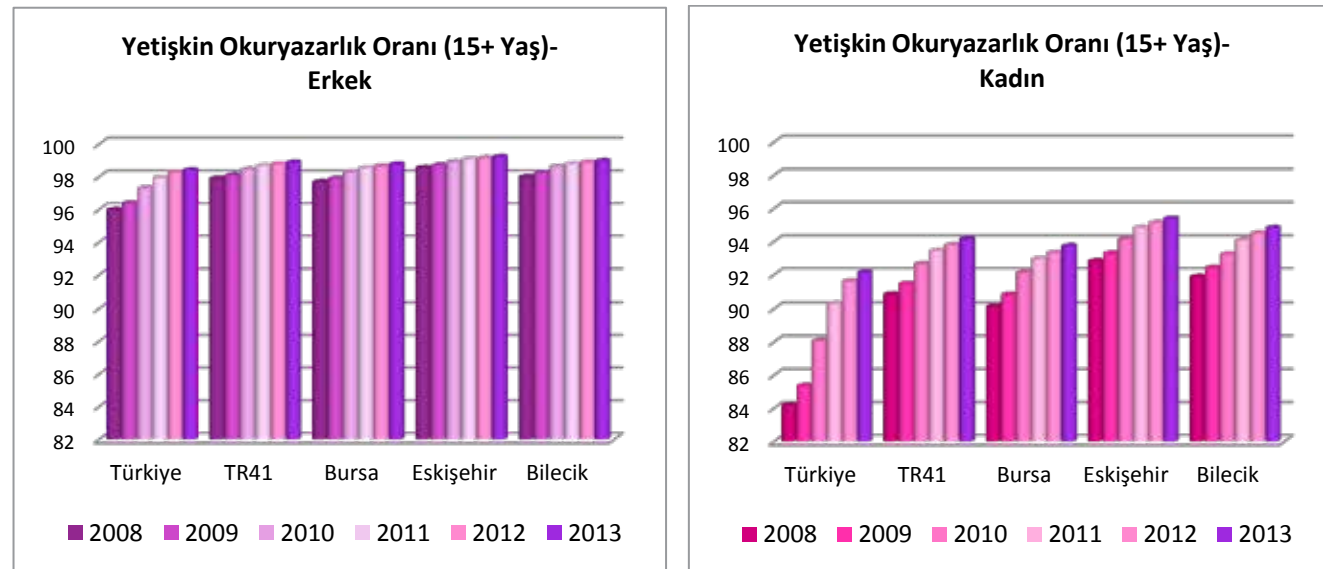

Grafik 24. Cinsiyete Göre Yetişkin Okuryazarlık Oranları (15 Yaş ve Üzeri) 2008-2013

4.1.5. Bin Kişi Başına Yükseköğretim ve Üniversite, Lisansüstü, Doktora Mezun Sayısı (15 Yaş ve Üzeri Nüfus)

		2008	2009	2010	2011	2012	2013
Yükseköğretim ve üniversite	Türkiye	72,10	85,41	87,91	102,39	107,89	120,33
	TR41	76,06	90,81	93,26	108,79	114,17	126,51
	Bursa	73,24	85,81	89,17	102,55	108,21	119,36
	Eskişehir	89,66	111,70	111,71	132,77	137,33	154,52
	Bilecik	58,69	72,37	75,88	94,47	99,26	108,47
Lisansüstü	Türkiye	5,09	5,52	7,04	7,49	7,60	9,56
	TR41	4,32	4,81	6,23	6,75	6,83	8,74
	Bursa	4,08	4,23	5,55	5,98	6,06	7,60
	Eskişehir	5,64	7,24	9,25	9,87	9,94	13,14
	Bilecik	2,18	2,66	3,49	4,37	4,39	6,04
Doktora	Türkiye	1,50	1,89	2,19	2,27	2,24	2,77
	TR41	1,33	1,76	2,02	2,12	2,09	2,72
	Bursa	1,04	1,27	1,52	1,59	1,58	1,95
	Eskişehir	2,53	3,65	4,00	4,10	4,05	5,55
	Bilecik	0,36	0,56	0,78	1,00	0,96	1,43

Kaynak : TÜİK- ADNKS verileri kullanılarak BEBKA tarafından hesaplanmıştır, Ekim 2014.

Not : Hesaplama ilde ikamet eden 15 yaş ve üzeri eğitim durumu bilinen kişiler kapsamıştır. Yabancılar kapsam dışıdır.

4.1.6. Bin Erkek Nüfus Başına Yükseköğretim ve Üniversite, Lisansüstü, Doktora Mezunu Erkek Sayısı (15 Yaş ve Üzeri Nüfus)

		2008	2009	2010	2011	2012	2013
Yükseköğretim ve üniversite	Türkiye	87,77	101,04	104,26	119,62	124,61	135,58
	TR41	93,92	107,72	110,84	127,42	132,44	142,59
	Bursa	90,43	102,13	106,41	120,05	125,37	134,14
	Eskişehir	109,42	130,06	131,79	153,40	157,37	173,69
	Bilecik	77,96	92,16	92,34	119,93	124,89	129,72
Lisansüstü	Türkiye	6,23	6,63	8,44	8,92	9,00	11,29
	TR41	5,26	5,65	7,30	7,92	8,00	10,06
	Bursa	5,12	5,25	6,82	7,25	7,31	8,98
	Eskişehir	6,37	7,59	10,00	10,78	10,89	14,32
	Bilecik	2,89	3,30	4,15	5,47	5,54	7,28
Doktora	Türkiye	1,96	2,44	2,74	2,82	2,78	3,37
	TR41	1,74	2,23	2,48	2,58	2,55	3,19
	Bursa	1,41	1,67	1,92	2,00	1,98	2,37
	Eskişehir	3,10	4,42	4,86	4,87	4,81	6,31
	Bilecik	0,52	0,81	0,86	1,06	0,99	1,58

Kaynak : TÜİK- ADNKS verileri kullanılarak BEBKA tarafından hesaplanmıştır, Ekim 2014.

Not : Hesaplama ilde ikamet eden 15 yaş ve üzeri eğitim durumu bilinen kişiler kapsamıştır. Yabancılar kapsam dışıdır.

4.1.7. Bin Kadın Nüfus Başına Yüksekokul ve Üniversite, Lisansüstü, Doktora Mezunu Kadın Sayısı (15 Yaş ve Üzeri Nüfus)

		2008	2009	2010	2011	2012	2013
Yüksekokul ve üniversite	Türkiye	56,80	70,04	71,74	85,32	91,32	105,21
	TR41	58,74	74,32	75,81	90,43	96,17	110,59
	Bursa	56,57	69,99	72,38	85,40	91,38	104,82
	Eskişehir	70,64	93,99	92,40	112,62	117,68	135,67
	Bilecik	39,47	51,00	53,37	66,52	71,94	85,24
Lisansüstü	Türkiye	3,97	4,43	5,66	6,06	6,22	7,84
	TR41	3,40	4,00	5,16	5,60	5,68	7,43
	Bursa	3,07	3,25	4,32	4,74	4,84	6,24
	Eskişehir	4,94	6,90	8,52	8,97	9,01	11,98
	Bilecik	1,48	1,98	2,60	3,17	3,15	4,69
Doktora	Türkiye	1,06	1,34	1,65	1,72	1,70	2,17
	TR41	0,94	1,31	1,57	1,66	1,65	2,25
	Bursa	0,67	0,88	1,13	1,20	1,19	1,54
	Eskişehir	1,98	2,90	3,17	3,34	3,31	4,79
	Bilecik	0,21	0,30	0,68	0,94	0,93	1,26

Kaynak : TÜİK- ADNKS verileri kullanılarak BEBKA tarafından hesaplanmıştır, Ekim 2014.

Not : Hesaplama ilde ikamet eden 15 yaş ve üzeri eğitim durumu bilinen kişiler kapsamıştır. Yabancılar kapsam dışıdır.

4.1.8. Bin Kişi Başına En Az Yüksekokul Düzeyinde Mezun Sayısı (15 Yaş ve Üzeri Nüfus)

		2008	2009	2010	2011	2012	2013
Türkiye	Toplam	78,69	92,82	97,14	112,15	117,74	132,66
	Erkek	95,95	110,11	115,44	131,36	136,39	150,24
	Kadın	61,83	75,82	79,06	93,10	99,24	115,22
TR41	Toplam	81,70	97,38	101,51	117,66	123,09	137,96
	Erkek	100,92	115,60	120,62	137,92	142,99	155,84
	Kadın	63,07	79,62	82,53	97,69	103,49	120,26
Bursa	Toplam	78,35	91,32	96,24	110,12	115,85	128,91
	Erkek	96,97	109,04	115,15	129,30	134,67	145,49
	Kadın	60,30	74,12	77,83	91,33	97,41	112,60
Eskişehir	Toplam	97,83	122,59	124,96	146,74	151,32	173,21
	Erkek	118,89	142,07	146,66	169,06	173,07	194,32
	Kadın	77,56	103,79	104,09	124,94	130,01	152,45
Bilecik	Toplam	61,24	75,59	80,16	99,84	104,61	115,94
	Erkek	81,37	96,27	97,36	126,46	131,43	138,58
	Kadın	41,15	53,27	56,64	70,62	76,03	91,19

Kaynak : TÜİK- ADNKS verileri kullanılarak BEBKA tarafından hesaplanmıştır, Ekim 2014.

Not : Hesaplama ilde ikamet eden 15 yaş ve üzeri eğitim durumu bilinen kişiler kapsamıştır. Yabancılar kapsam dışıdır.

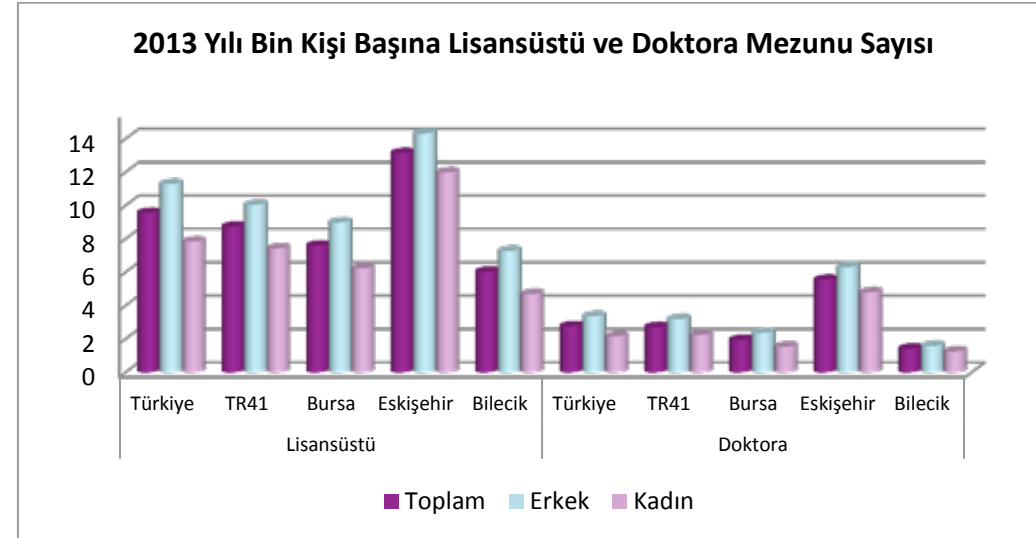

Grafik 25. 2013 Yılı Bin Kişi Başına Lisansüstü ve Doktora Mezunu Sayısı (15 Yaş ve Üzeri)

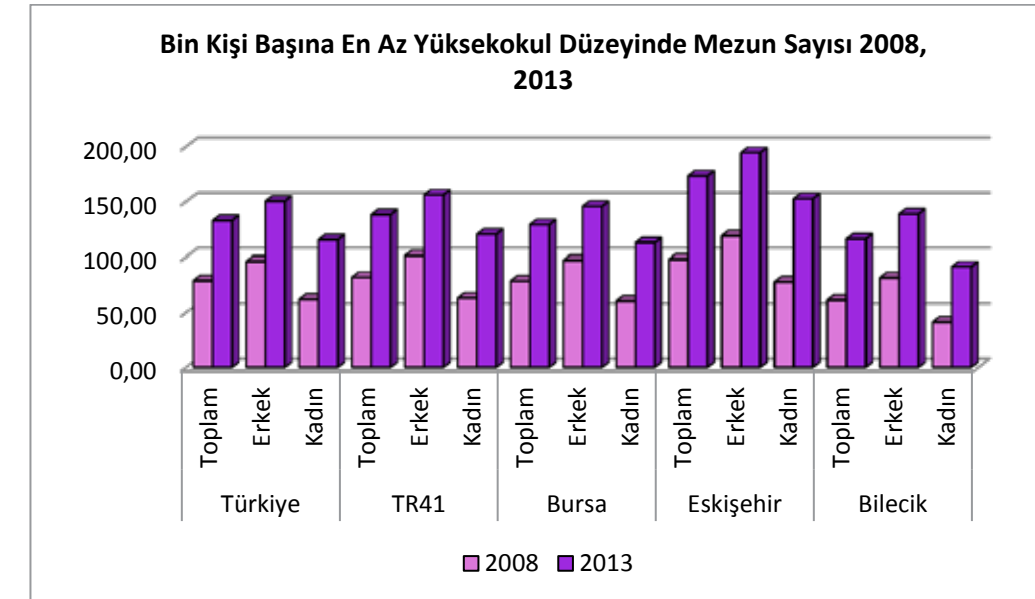

Grafik 26. Bin Kişi Başına En Az Yüksekokul Düzeyinde Mezun Sayısı 2008, 2013

4.2. Okullaşma Oranları

4.2.1. Okul Öncesi Eğitimde Net Okullaşma Oranı (%)

Öğretim Yılı		Yaş Grubu								
		3-5			4-5			5		
		Toplam	Erkek	Kadın	Toplam	Erkek	Kadın	Toplam	Erkek	Kadın
2010-2011	Türkiye	29,85	30,25	29,43	43,10	43,70	42,47			
	Bursa	23,72	24,34	23,05	34,67	35,40	33,89			
	Eskişehir	36,17	36,89	35,43	51,23	52,15	50,28			
	Bilecik	39,00	39,96	37,98	56,17	57,20	55,06			
2011-2012	Türkiye	30,87	31,23	30,49	44,04	44,56	43,50	65,69	66,20	65,16
	Bursa	28,24	28,97	27,46	40,44	41,54	39,30	61,43	62,52	60,27
	Eskişehir	37,24	37,69	36,77	51,78	52,69	50,84	77,53	78,01	77,03
	Bilecik	37,35	37,45	37,25	52,64	52,52	52,76	79,17	78,40	79,95
2012-2013	Türkiye	26,63	26,94	26,31	37,36	37,88	36,80	39,72	41,03	38,33
	Bursa	31,11	31,75	30,44	44,42	45,64	43,15	49,78	62,09	57,40
	Eskişehir	37,94	38,52	37,31	52,63	53,58	51,64	72,42	74,76	70,01
	Bilecik	39,21	40,07	38,32	56,84	58,23	55,41	73,80	75,52	72,04
2013-2014	Türkiye	27,71	28,23	27,15	37,46	38,28	36,58	42,54	44,27	40,72
	Bursa	30,22	30,85	29,54	40,79	41,68	39,86	48,05	49,97	46,03
	Eskişehir	35,50	36,58	34,36	46,54	47,92	45,07	57,60	59,50	55,57
	Bilecik	36,38	36,66	36,08	48,46	48,90	48,00	61,01	63,29	58,62

Kaynak: Milli Eğitim İstatistikleri- Örgün Öğretim Yıllıkları, Kasım 2014.

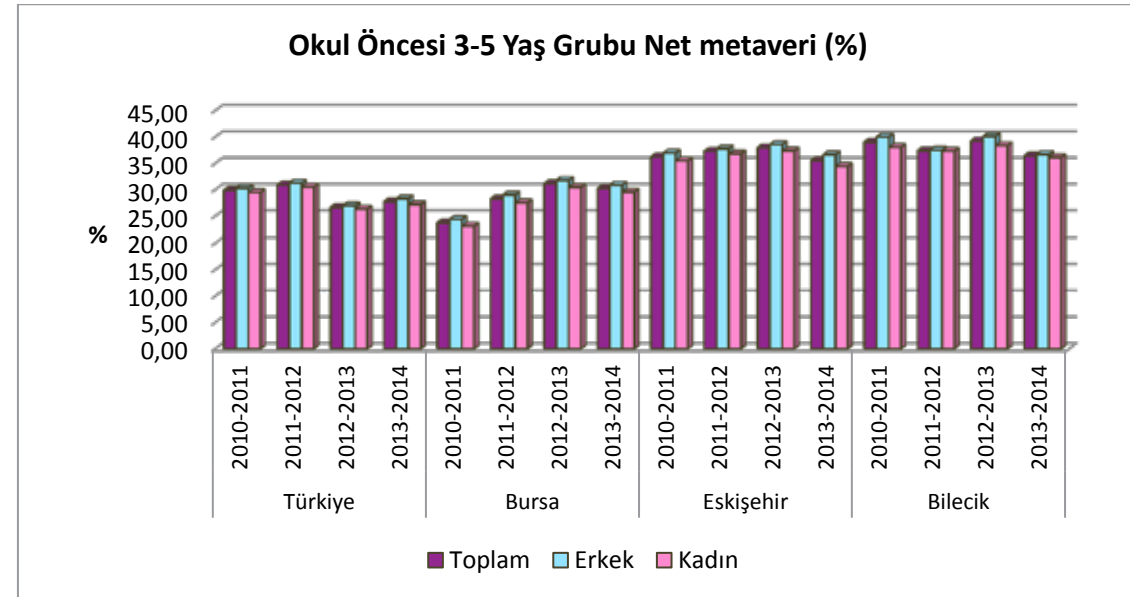

Grafik 27. Okul Öncesi 3-5 Yaş Grubu Net Okullaşma Oranı (%)

4.2.2. İlköğretimde Net Okullaşma Oranı (2012 yılı öncesi) (%)

		Türkiye	TR41	Bursa	Eskişehir	Bilecik
2007	Toplam	97,37	100,00	100,00	100,00	98,20
	Erkek	98,53	100,00	100,00	100,00	99,02
	Kadın	96,14	99,73	99,88	99,84	97,34
2008	Toplam	96,49	98,45	98,54	98,17	98,20
	Erkek	96,99	98,65	98,78	98,17	98,55
	Kadın	95,97	98,25	98,30	98,16	97,84
2009	Toplam	98,17	99,30	99,52	98,77	98,13
	Erkek	98,47	99,48	99,73	98,80	98,27
	Kadın	97,84	99,11	99,29	98,75	97,98
2010	Toplam	98,41	99,12	99,20	99,01	98,40
	Erkek	98,59	99,23	99,31	99,08	98,73
	Kadın	98,22	99,00	99,08	98,95	98,05
2011	Toplam	98,67	99,15	99,25	98,94	98,46
	Erkek	98,77	99,23	99,34	98,99	98,52
	Kadın	98,56	99,07	99,16	98,89	98,39

Kaynak: TÜİK Bölgesel İstatistikler, Eylül 2013.

4.2.3. İlköğretimde Brüt Okullaşma Oranı (2012 yılı öncesi) (%)

		Türkiye	TR41	Bursa	Eskişehir	Bilecik
2007	Toplam	104,54	107,02	107,37	106,22	105,02
	Erkek	106,41	108,11	108,44	107,27	106,51
	Kadın	102,57	105,87	106,24	105,12	103,44
2008	Toplam	103,84	104,97	105,15	104,51	104,13
	Erkek	104,91	105,55	105,65	105,24	105,27
	Kadın	102,71	104,36	104,61	103,75	102,92
2009	Toplam	106,48	106,37	106,77	105,42	104,15
	Erkek	107,05	106,84	107,16	106,08	105,07
	Kadın	105,88	105,86	106,34	104,73	103,17
2010	Toplam	107,58	105,87	106,30	104,15	105,81
	Erkek	107,36	105,52	105,91	103,82	106,05
	Kadın	107,81	106,23	106,71	104,50	105,54
2011	Toplam	108,42	108,45	108,84	107,41	106,59
	Erkek	108,21	107,95	108,23	107,33	106,15
	Kadın	108,65	108,98	109,49	107,50	107,07

Kaynak: TÜİK Bölgesel İstatistikler, Eylül 2013.

Not : 1- TÜİK tarafından Milli Eğitim Bakanlığı veritabanından sağlanan okullaşmayla ilgili veriler geçmişe dönük olarak güncellenmektedir, bu nedenle veri temin edilme tarihi gözününe alınmalıdır.
2- 11 Nisan 2012 tarih ve 6287 sayılı Kanunla ilköğretim, ortaokul ve lise (ortaöğretim) 4+4+4 şeklinde zorunlu kademeli hale getirilerek, yeniden yapılandırılmıştır. 2012 yılı öncesi ilköğretim eğitim seviyesi 8 yıllık zorunlu eğitimi, ortaöğretim eğitim seviyesi ise 8 yıllık ilköğretim sonrasındaki eğitimi ifade etmektedir.
3- Tabloda yer alan yıllar öğretim yılının başındaki yılı ifade etmektedir.

4.2.4. Ortaöğretimde Net Okullaşma Oranı (2012 yılı öncesi) (%)

		Türkiye	TR41	Bursa	Eskişehir	Bilecik
2007	Toplam	58,56	73,28	70,43	80,76	83,99
	Erkek	61,17	75,61	72,57	83,98	85,76
	Kadın	55,81	70,82	68,19	77,38	82,12
2008	Toplam	58,52	72,63	69,65	80,96	82,84
	Erkek	60,63	74,52	71,47	83,51	83,29
	Kadın	56,30	70,64	67,73	78,27	82,36
2009	Toplam	64,95	78,09	75,19	85,99	89,49
	Erkek	67,55	80,39	77,48	88,60	90,74
	Kadın	62,21	75,68	72,78	83,25	88,18
2010	Toplam	66,07	78,41	75,44	86,25	91,24
	Erkek	68,17	80,06	77,07	87,9	93,44
	Kadın	63,86	76,67	73,71	84,51	89,02
2011	Toplam	67,37	78,92	76,21	86,13	90,75
	Erkek	68,53	79,85	77,11	87,27	91,35
	Kadın	66,14	77,94	75,27	84,91	90,14

Kaynak: TÜİK Bölgesel İstatistikler, Eylül 2013.

4.2.5. Ortaöğretimde Brüt Okullaşma Oranı (2012 yılı öncesi) (%)

		Türkiye	TR41	Bursa	Eskişehir	Bilecik
2007	Toplam	87,55	105,62	102,99	112,99	113,90
	Erkek	94,04	111,55	109,09	118,62	118,62
	Kadın	80,70	99,37	96,57	107,07	108,92
2008	Toplam	76,62	90,42	88,14	96,82	98,21
	Erkek	80,96	94,01	91,82	100,23	101,21
	Kadın	72,05	86,64	84,26	93,22	95,04
2009	Toplam	84,19	97,00	94,74	103,19	105,65
	Erkek	89,14	101,32	99,19	107,24	109,17
	Kadın	78,97	92,45	90,05	98,94	101,93
2010	Toplam	89,70	101,39	99,43	106,49	110,11
	Erkek	94,42	105,43	103,69	109,61	114,68
	Kadın	84,73	97,13	94,93	103,20	105,51
2011	Toplam	92,56	102,61	100,92	107,18	109,57
	Erkek	95,68	105,16	103,76	108,69	111,97
	Kadın	89,26	99,91	97,92	105,58	107,10

Kaynak: TÜİK Bölgesel İstatistikler, Eylül 2013.

Not : 1- TÜİK tarafından Milli Eğitim Bakanlığı veritabanından sağlanan okullaşmayla ilgili veriler geçmişe dönük olarak güncellenmektedir, bu nedenle veri temin edilme tarihi gözününe alınmalıdır.
2- 11 Nisan 2012 tarih ve 6287 sayılı Kanunla ilköğretim, ortaokul ve lise (ortaöğretim) 4+4+4 şeklinde zorunlu kademeli hale getirilerek, yeniden yapılandırılmıştır. 2012 yılı öncesi ilköğretim eğitim seviyesi 8 yıllık zorunlu eğitimi, ortaöğretim eğitim seviyesi ise 8 yıllık ilköğretim sonrasındaki eğitimi ifade etmektedir.
3- Tabloda yer alan yıllar öğretim yılının başındaki yılı ifade etmektedir.

4.2.6. İlkokullarda Net Okullaşma Oranı (2012 Yılı ve Sonrası) (%)

		Türkiye	TR41	Bursa	Eskişehir	Bilecik
2012	Toplam	98,86	98,49	98,62	97,94	98,40
	Erkek	98,81	98,36	98,51	97,69	98,53
	Kadın	98,92	98,63	98,75	98,21	98,27
2013	Toplam	99,57	99,41	99,49	99,31	98,57
	Erkek	99,53	99,34	99,41	99,14	98,93
	Kadın	99,61	99,49	99,58	99,49	98,19

Kaynak: TÜİK Bölgesel İstatistikler, Kasım 2014.

Not: 1- Tablo, ilköğretim, ortaokul ve lise olarak 4+4+4 şeklindeki zorunlu kademelerin birinci kademesi olan ilköğretim için verilmiştir.

2- Tabloda yer alan yıllar öğretim yılının başındaki yılı ifade etmektedir.

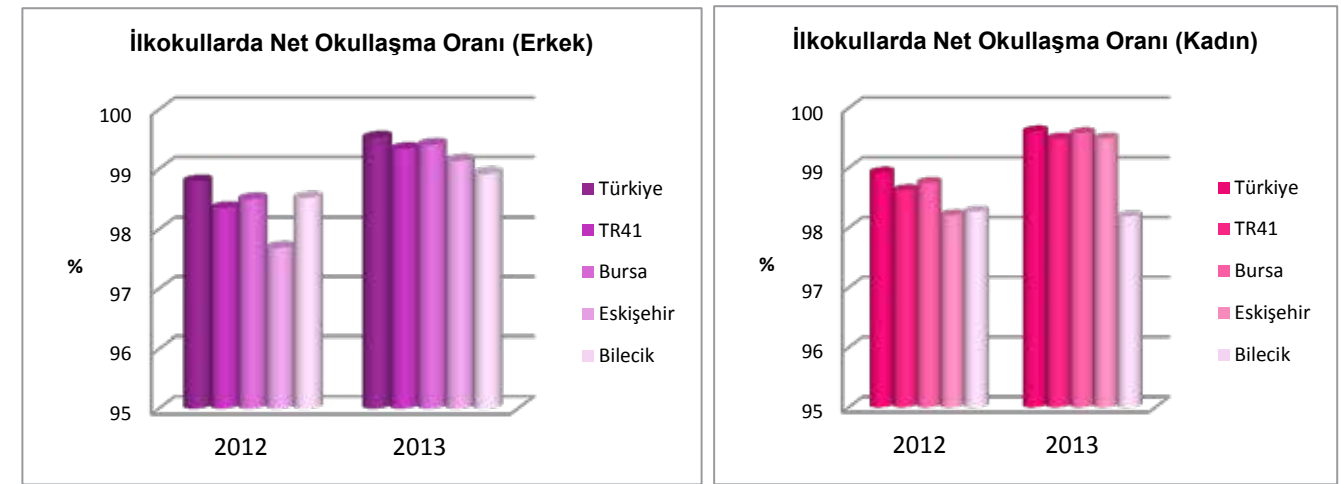

Grafik 28. İlkokullarda Net Okullaşma Oranı (Erkek ve Kadın) 2012-2013

4.2.7. İlkokullarda Brüt Okullaşma Oranı (2012 Yılı ve Sonrası) (%)

		Türkiye	TR41	Bursa	Eskişehir	Bilecik
2012	Toplam	107,52	104,48	104,77	103,37	103,98
	Erkek	107,21	104,34	104,62	103,18	104,21
	Kadın	107,84	104,62	104,93	103,58	103,74
2013	Toplam	111,94	108,57	108,99	107,36	106,61
	Erkek	111,49	108,37	108,73	107,24	106,96
	Kadın	112,41	108,79	109,27	107,49	106,23

Kaynak: TÜİK Bölgesel İstatistikler, Kasım 2014.

Not: 1- Tablo, ilköğretim, ortaokul ve lise olarak 4+4+4 şeklindeki zorunlu kademelerin birinci kademesi olan ilköğretim için verilmiştir.

2- Tabloda yer alan yıllar öğretim yılının başındaki yılı ifade etmektedir.

4.2.8. Ortaokullarda Net Okullaşma Oranı (2012 Yılı ve Sonrası) (%)

		Türkiye	TR41	Bursa	Eskişehir	Bilecik
2012	Toplam	93,09	95,59	95,54	95,80	95,63
	Erkek	93,19	95,63	95,62	95,69	95,67
	Kadın	92,98	95,55	95,46	95,91	95,59
2013	Toplam	94,52	96,26	96,12	96,86	96,13
	Erkek	94,57	96,20	96,07	96,83	95,87
	Kadın	94,47	96,33	96,18	96,90	96,41

Kaynak: TÜİK Bölgesel İstatistikler, Kasım 2014.

Not: 1- Tablo, ilkokul, ortaokul ve lise olarak 4+4+4 şeklindeki zorunlu kademelerin ikinci kademesi olan ortaokul için verilmiştir.

2- Tabloda yer alan yıllar öğretim yılının başındaki yılı ifade etmektedir.

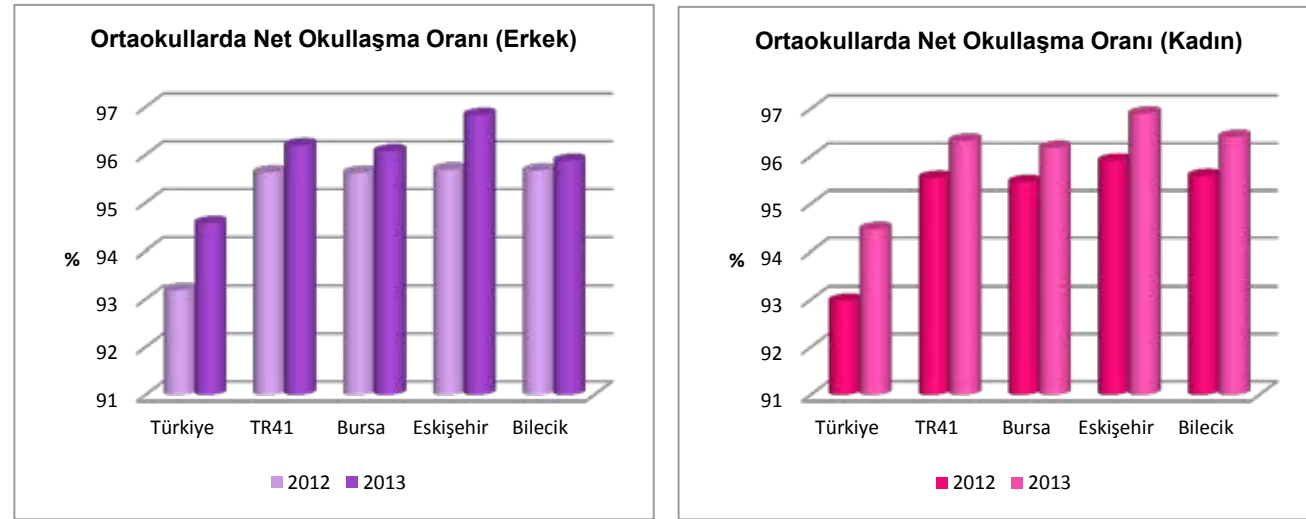

Grafik 29. Ortaokullarda Net Okullaşma Oranı (Erkek ve Kadın) 2012-2013

4.2.9. Ortaokullarda Brüt Okullaşma Oranı (2012 Yılı ve Sonrası) (%)

		Türkiye	TR41	Bursa	Eskişehir	Bilecik
2012	Toplam	107,64	107,81	108,33	106,17	106,31
	Erkek	106,12	105,79	106,37	103,99	103,96
	Kadın	109,24	109,97	110,42	108,47	108,83
2013	Toplam	108,80	108,08	108,33	107,36	107,07
	Erkek	106,89	106,05	106,25	105,55	104,89
	Kadın	110,83	110,26	110,57	109,29	109,38

Kaynak: TÜİK Bölgesel İstatistikler, Kasım 2014.

Not: 1- Tablo, ilkokul, ortaokul ve lise olarak 4+4+4 şeklindeki zorunlu kademelerin ikinci kademesi olan ortaokul için verilmiştir.

2- Tabloda yer alan yıllar öğretim yılının başındaki yılı ifade etmektedir.

4.2.10. Ortaöğretim (Lise) Net Okullaşma Oranı (2012 Yılı ve Sonrası) (%)

		Türkiye	TR41	Bursa	Eskişehir	Bilecik
2012	Toplam	70,06	80,71	78,22	87,57	90,68
	Erkek	70,77	81,32	78,58	89,41	90,30
	Kadın	69,31	80,06	77,83	85,63	91,08
2013	Toplam	76,65	84,62	82,52	90,45	92,97
	Erkek	77,22	84,53	82,29	91,14	92,13
	Kadın	76,05	84,72	82,77	89,73	93,87

Kaynak: TÜİK Bölgesel İstatistikler, Kasım 2014.

Not: 1- Tablo, ilkokul, ortaokul ve lise olarak 4+4+4 şeklindeki zorunlu kademelerin üçüncü kademesi olan lise için verilmiştir.

2- Tabloda yer alan yıllar öğretim yılının başındaki yılı ifade etmektedir.

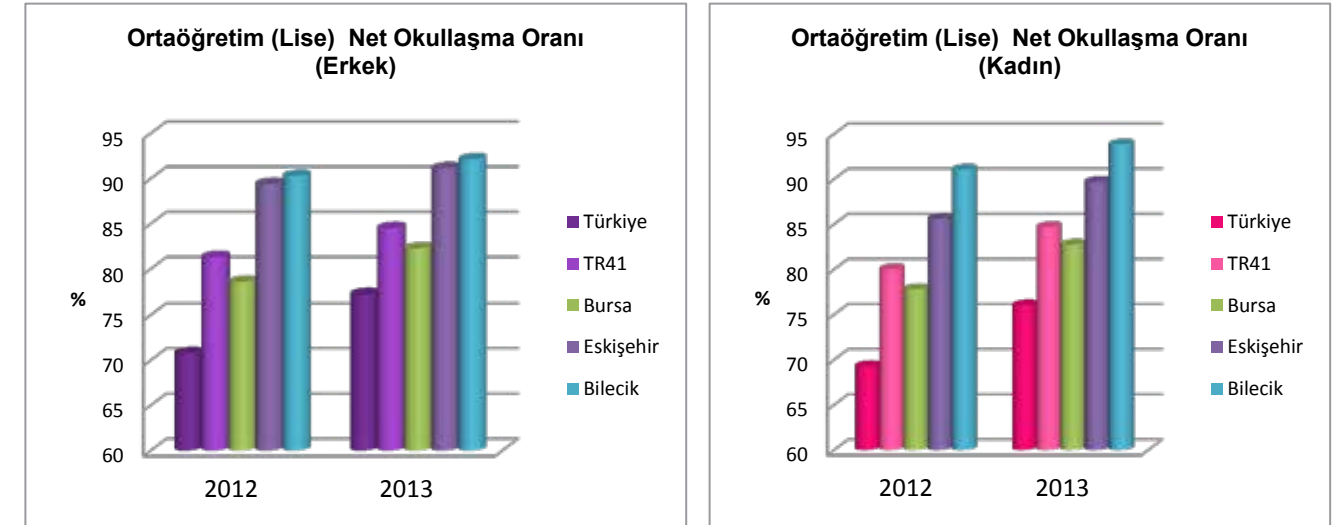

Grafik 30. Ortaöğretim (Lise) Net Okullaşma Oranı (Erkek ve Kadın) 2012-2013

4.2.11. Ortaöğretim (Lise) Brüt Okullaşma Oranı (2012 Yılı ve Sonrası) (%)

		Türkiye	TR41	Bursa	Eskişehir	Bilecik
2012	Toplam	96,77	105,58	104,03	109,73	112,39
	Erkek	99,60	107,86	106,14	112,54	114,91
	Kadın	93,77	103,18	101,78	106,77	109,71
2013	Toplam	103,26	109,56	108,18	113,69	113,91
	Erkek	106,05	111,32	109,80	116,13	115,26
	Kadın	100,32	107,69	106,45	111,13	112,47

Kaynak: TÜİK Bölgesel İstatistikler, Kasım 2014.

Not: 1- Tablo, ilkokul, ortaokul ve lise olarak 4+4+4 şeklindeki zorunlu kademelerin üçüncü kademesi olan lise için verilmiştir.

2- Tabloda yer alan yıllar öğretim yılının başındaki yılı ifade etmektedir.

4.3. Öğrenci Oranları

4.3.1. Öğretmen Başına Düşen Öğrenci Sayısı (İlköğretim ve Ortaöğretim) (2012 Yılı Öncesi)

	Türkiye	TR41	Bursa	Eskişehir	Bilecik	
2007	İlköğretim	24	23	25	20	22
	Toplam ortaöğretim	15	15	16	13	13
	Genel ortaöğretim	16	16	17	14	14
	Mesleki ve teknik ortaöğretim	14	15	16	12	12
2008	İlköğretim	23	22	23	20	21
	Toplam ortaöğretim	17	17	18	14	15
	Genel ortaöğretim	18	16	17	15	14
	Mesleki ve teknik ortaöğretim	16	17	18	13	15
2009	İlköğretim	22	21	22	18	19
	Toplam ortaöğretim	18	17	18	15	15
	Genel ortaöğretim	18	16	17	15	14
	Mesleki ve teknik ortaöğretim	17	18	19	15	16
2010	İlköğretim	21	20	21	18	18
	Toplam ortaöğretim	18	17	18	15	15
	Genel ortaöğretim	18	16	17	14	14
	Mesleki ve teknik ortaöğretim	18	17	18	15	16
2011	İlköğretim	20	19	20	17	18
	Toplam ortaöğretim	16	15	16	14	14
	Genel ortaöğretim	16	15	15	13	14
	Mesleki ve teknik ortaöğretim	16	16	16	14	14

Kaynak: TÜİK Bölgesel İstatistikler, Eylül 2013.

Not : 1- 11 Nisan 2012 tarih ve 6287 sayılı Kanunla ilköğretim, ortaokul ve lise (ortaöğretim) 4+4+4 şeklinde zorunlu kademeli hale getirilerek, yeniden yapılandırılmıştır. 2012 yılı öncesi ilköğretim eğitim seviyesi 8 yıllık zorunlu eğitimi, ortaöğretim eğitim seviyesi ise 8 yıllık ilköğretim sonrasındaki eğitimi ifade etmektedir.

2- Tabloda yer alan yıllar öğretim yılının başındaki yılı ifade etmektedir.

4.3.2. Öğretmen Başına Düşen Öğrenci Sayısı (İlkokul, Ortaokul ve Ortaöğretim) (2012 Yılı ve Sonrası)

	Türkiye	TR41	Bursa	Eskişehir	Bilecik	
2012	İlkokul	20	19	20	15	17
	Ortaokul	19	19	19	18	18
	Toplam ortaöğretim	16	15	15	13	13
	Genel ortaöğretim	16	15	16	13	15
	Mesleki ve teknik ortaöğretim	15	15	15	13	13
2013	İlkokul	19	18	19	15	17
	Ortaokul	18	17	18	16	16
	Toplam ortaöğretim	15	14	16	14	12
	Genel ortaöğretim	16	15	19	16	13
	Mesleki ve teknik ortaöğretim	14	14	15	12	11

Kaynak: TÜİK Bölgesel İstatistikler, Kasım 2014.

4.3.3. Okul Başına Düşen Öğrenci Sayısı (İlköğretim ve Ortaöğretim) (2012 Yılı Öncesi)

	Türkiye	TR41	Bursa	Eskişehir	Bilecik	
2007	İlköğretim	310	469	538	347	303
	Toplam ortaöğretim	352	356	418	306	169
	Genel ortaöğretim	453	442	519	344	270
	Mesleki ve teknik ortaöğretim	265	304	359	272	134
2008	İlköğretim	307	464	537	342	280
	Toplam ortaöğretim	384	399	461	343	202
	Genel ortaöğretim	471	460	523	384	288
	Mesleki ve teknik ortaöğretim	307	361	424	308	170
2009	İlköğretim	316	470	544	347	281
	Toplam ortaöğretim	408	421	490	354	212
	Genel ortaöğretim	492	488	570	388	293
	Mesleki ve teknik ortaöğretim	338	382	446	327	182
2010	İlköğretim	322	473	546	351	284
	Toplam ortaöğretim	428	435	501	363	228
	Genel ortaöğretim	519	508	598	394	300
	Mesleki ve teknik ortaöğretim	355	393	451	337	200
2011	İlköğretim	323	474	536	363	303
	Toplam ortaöğretim	395	399	451	352	208
	Genel ortaöğretim	476	482	560	389	276
	Mesleki ve teknik ortaöğretim	333	355	397	322	182

Kaynak: TÜİK Bölgesel İstatistikler, Eylül 2013.

Not : 1- 11 Nisan 2012 tarih ve 6287 sayılı Kanunla ilköğretim, ortaokul ve lise (ortaöğretim) 4+4+4 şeklinde zorunlu kademeli hale getirilerek, yeniden yapılandırılmıştır. 2012 yılı öncesi ilköğretim eğitim seviyesi 8 yıllık zorunlu eğitimi, ortaöğretim eğitim seviyesi ise 8 yıllık ilköğretim sonrasındaki eğitimi ifade etmektedir.

2- Tabloda yer alan yıllar öğretim yılının başındaki yılı ifade etmektedir.

4.3.4. Okul Başına Düşen Öğrenci Sayısı (İlkokul, Ortaokul ve Ortaöğretim) (2012 Yılı ve Sonrası)

	Türkiye	TR41	Bursa	Eskişehir	Bilecik	
2012	İlkokul	192	275	299	232	176
	Ortaokul	306	325	332	347	213
	Toplam ortaöğretim	382	377	419	339	206
	Genel ortaöğretim	464	468	542	382	275
	Mesleki ve teknik ortaöğretim	326	333	366	306	179
2013	İlkokul	195	282	303	246	179
	Ortaokul	304	315	321	334	207
	Toplam ortaöğretim	375	369	407	335	205
	Genel ortaöğretim	506	492	529	453	342
	Mesleki ve teknik ortaöğretim	308	319	360	267	162

Kaynak: TÜİK Bölgesel İstatistikler, Kasım 2014.

4.3.5. Şube Başına Düşen Öğrenci Sayısı (İlköğretim ve Ortaöğretim) (2012 Yılı Öncesi)

		Türkiye	TR41	Bursa	Eskişehir	Bilecik
2007	İlköğretim	27	29	31	25	26
	Toplam ortaöğretim	28	27	28	26	21
	Genel ortaöğretim	28	26	27	24	20
	Mesleki ve teknik ortaöğretim	27	28	30	27	21
2008	İlköğretim	25	28	29	24	25
	Toplam ortaöğretim	27	27	28	26	20
	Genel ortaöğretim	27	26	27	25	20
	Mesleki ve teknik ortaöğretim	26	28	29	27	20
2009	İlköğretim	25	27	28	24	24
	Toplam ortaöğretim	26	26	26	25	21
	Genel ortaöğretim	27	25	26	24	21
	Mesleki ve teknik ortaöğretim	26	26	27	26	21
2010	İlköğretim	25	26	27	24	24
	Toplam ortaöğretim	27	27	28	25	20
	Genel ortaöğretim	27	26	27	24	19
	Mesleki ve teknik ortaöğretim	27	27	28	25	21
2011	İlköğretim	25	26	27	24	24
	Toplam ortaöğretim	26	25	26	24	19
	Genel ortaöğretim	26	24	26	23	19
	Mesleki ve teknik ortaöğretim	26	26	26	24	20

Kaynak: TÜİK Bölgesel İstatistikler, Eylül 2013.

Not : 1- 11 Nisan 2012 tarih ve 6287 sayılı Kanunla ilköğretim, ortaokul ve lise (ortaöğretim) 4+4+4 şeklinde zorunlu kademeli hale getirilerek, yeniden yapılandırılmıştır. 2012 yılı öncesi ilköğretim eğitim seviyesi 8 yıllık zorunlu eğitimi, ortaöğretim eğitim seviyesi ise 8 yıllık ilköğretim sonrasında eğitimi ifade etmektedir.

2- Tabloda yer alan yıllar öğretim yılının başındaki yılı ifade etmektedir.

4.3.6. Şube Başına Düşen Öğrenci Sayısı (İlkokul, Ortaokul ve Ortaöğretim) (2012 Yılı ve Sonrası)

		Türkiye	TR41	Bursa	Eskişehir	Bilecik
2012	İlkokul	22	24	25	21	21
	Ortaokul	27	26	27	24	23
	Toplam ortaöğretim	23	23	24	22	19
	Genel ortaöğretim	23	22	23	21	18
2013	Mesleki ve teknik ortaöğretim	24	24	25	23	19
	İlkokul	22	23	24	21	21
	Ortaokul	27	25	25	24	23
	Toplam ortaöğretim	23	22	23	22	19
2013	Genel ortaöğretim	22	22	23	22	19
	Mesleki ve teknik ortaöğretim	24	22	23	22	19

Kaynak: TÜİK Bölgesel İstatistikler, Kasım 2014.

4.3.7. Derslik Başına Düşen Öğrenci Sayısı (İlköğretim ve Ortaöğretim) (2012 Yılı Öncesi)

		Türkiye	TR41	Bursa	Eskişehir	Bilecik
2007	İlköğretim	33	36	40	28	26
	Toplam ortaöğretim	29	30	33	28	18
	Genel ortaöğretim	28	27	29	27	17
	Mesleki ve teknik ortaöğretim	29	34	38	31	18
2008	İlköğretim	32	34	39	27	22
	Toplam ortaöğretim	31	33	36	30	20
	Genel ortaöğretim	29	28	29	27	18
	Mesleki ve teknik ortaöğretim	33	38	43	34	21
2009	İlköğretim	32	33	38	25	21
	Toplam ortaöğretim	33	35	39	30	20
	Genel ortaöğretim	31	29	32	26	17
	Mesleki ve teknik ortaöğretim	36	41	45	36	22
2010	İlköğretim	31	32	36	25	21
	Toplam ortaöğretim	34	34	39	29	20
	Genel ortaöğretim	31	28	32	23	15
	Mesleki ve teknik ortaöğretim	38	41	46	37	24
2011	İlköğretim	30	31	34	25	21
	Toplam ortaöğretim	31	32	36	28	19
	Genel ortaöğretim	28	26	28	23	15
	Mesleki ve teknik ortaöğretim	35	39	44	35	21

Kaynak: TÜİK Bölgesel İstatistikler, Eylül 2013.

Not : 1- 11 Nisan 2012 tarih ve 6287 sayılı Kanunla ilköğretim, ortaokul ve lise (ortaöğretim) 4+4+4 şeklinde zorunlu kademeli hale getirilerek, yeniden yapılandırılmıştır. 2012 yılı öncesi ilköğretim eğitim seviyesi 8 yıllık zorunlu eğitimi, ortaöğretim eğitim seviyesi ise 8 yıllık ilköğretim sonrasında eğitimi ifade etmektedir.

2- Tabloda yer alan yıllar öğretim yılının başındaki yılı ifade etmektedir.

4.3.8. Derslik Başına Düşen Öğrenci Sayısı (İlkokul, Ortaokul ve Ortaöğretim) (2012 Yılı ve Sonrası)

		Türkiye	TR41	Bursa	Eskişehir	Bilecik
2012	İlkokul ve Ortaokul	30	31	35	25	21
	Toplam ortaöğretim	31	31	34	27	19
	Genel ortaöğretim	28	25	28	21	15
	Mesleki ve teknik ortaöğretim	34	37	40	35	22
2013	İlkokul ve Ortaokul	29	31	34	24	21
	Toplam ortaöğretim	29	29	31	25	20
	Genel ortaöğretim	29	26	28	24	19
	Mesleki ve teknik ortaöğretim	29	31	33	27	21

Kaynak: TÜİK Bölgesel İstatistikler, Kasım 2014.

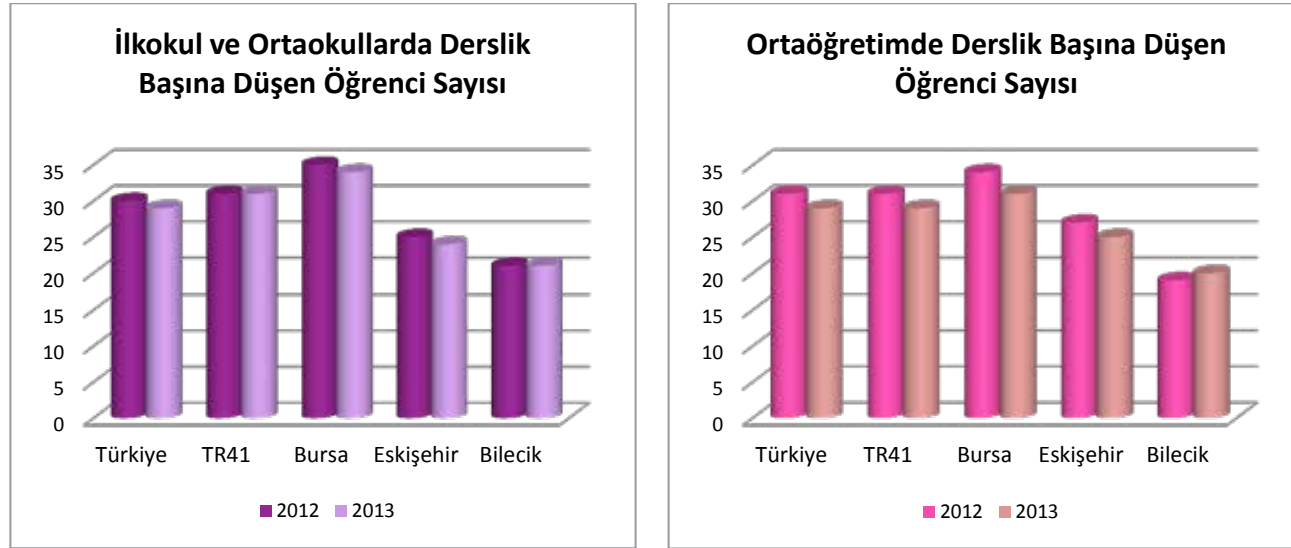

Grafik 31. İlkokul&Ortaokullarda ve Ortaöğretimde Derslik Başına Düşen Öğrenci Sayısı

4.4. Yükseköğretim

4.4.1. Yükseköğretimde Öğretim Elemanı Başına Öğrenci Sayısı (%)

		Türkiye	TR41	Bursa	Eskişehir	Bilecik
2007	Toplam Öğrenci	30,12	221,53	19,97	390,51	57,26
	Erkek Öğrenci	17,13	122,55	10,59	216,34	32,63
	Kadın Öğrenci	12,99	98,98	9,38	174,17	24,63
2008	Toplam Öğrenci	35,47	282,11	20,64	495,27	66,81
	Erkek Öğrenci	19,93	154,98	10,57	272,67	36,95
	Kadın Öğrenci	15,55	127,13	10,08	222,60	29,86
2009	Toplam Öğrenci	38,76	344,42	21,65	610,70	67,98
	Erkek Öğrenci	21,45	186,43	10,58	331,38	38,32
	Kadın Öğrenci	17,31	157,99	11,06	279,32	29,66
2010	Toplam Öğrenci	39,44	371,10	24,24	640,07	68,32
	Erkek Öğrenci	21,54	199,14	11,51	344,49	38,25
	Kadın Öğrenci	17,90	171,96	12,73	295,58	30,07
2011	Toplam Öğrenci	41,45	389,83	25,97	678,42	41,77
	Erkek Öğrenci	22,39	207,12	12,37	361,29	23,99
	Kadın Öğrenci	19,06	182,71	13,60	317,13	17,77
2012	Toplam Öğrenci	42,58	411,30	25,40	723,73	42,65
	Erkek Öğrenci	22,90	218,75	12,26	385,63	24,55
	Kadın Öğrenci	19,68	192,55	13,14	338,10	18,10
2013	Toplam Öğrenci	44,39	460,90	24,13	846,10	35,82
	Erkek Öğrenci	23,85	249,88	11,86	459,54	20,45
	Kadın Öğrenci	20,53	211,02	12,27	386,57	15,38

Kaynak: TÜİK Bölgesel İstatistikleri kullanılarak BEBKA tarafından hesaplanmıştır, Kasım 2014.

Not : Yüksek öğretim elemanı sayısına, yükseköğretim kurumlarında kendi birimlerinde görev yapan profesör, doçent ve diğer öğretim elamanları dahil edilmiştir. Yükseköğretim öğrenci sayısına ise yeni kayıtlı ve okuyan öğrenci sayısı dahildir. Eskişehir Anadolu Üniversitesi'nin uzaktan eğitim veren bölümlerinden ötürü Eskişehir için yükseköğretimdeki öğrenci rakamı yüksektir ve bu rakam Eskişehir ve bölge oranını etkilemektedir.

4.4.2. Yükseköğretimde Öğretim Elemanlarının Türkiye Toplamındaki Payı (%)

	Türkiye	TR41	Bursa	Eskişehir	Bilecik
2007	100,00	5,32	2,29	2,88	0,15
2008	100,00	5,42	2,30	2,97	0,15
2009	100,00	5,19	2,21	2,83	0,14
2010	100,00	4,87	1,99	2,73	0,15
2011	100,00	4,87	1,91	2,71	0,25
2012	100,00	4,78	1,89	2,63	0,26
2013	100,00	4,67	1,89	2,48	0,30

Kaynak: TÜİK Bölgesel İstatistikleri kullanılarak BEBKA tarafından hesaplanmıştır, Kasım 2014.

Not : Yüksek öğretim elemanı sayısına, yükseköğretim kurumlarında kendi birimlerinde görev yapan profesör, doçent ve diğer öğretim elamanları dahil edilmiştir.

4.4.3. Yükseköğretimde Öğrenci Sayısının Türkiye Toplamındaki Payı (%)

		2007	2008	2009	2010	2011	2012
Toplam Öğrenci	TR41	37,82	41,58	44,48	44,66	44,46	45,01
	Bursa	1,56	1,39	1,28	1,24	1,22	1,16
	Eskişehir	35,97	39,91	42,93	43,15	42,98	43,58
	Bilecik	0,29	0,29	0,27	0,27	0,27	0,26
Yeni Kayıtlı Öğrenci	TR41	35,07	39,20	31,80	27,42	25,56	25,48
	Bursa	1,44	1,29	1,45	1,52	1,46	1,41
	Eskişehir	33,24	37,54	29,97	25,49	23,68	23,67
	Bilecik	0,39	0,37	0,39	0,41	0,42	0,40
Okuyan Öğrenci	TR41	40,17	44,29	49,42	49,78	49,80	50,05
	Bursa	1,54	1,36	1,19	1,16	1,14	1,07
	Eskişehir	38,38	42,69	48,01	48,39	48,43	48,75
	Bilecik	0,25	0,25	0,22	0,22	0,23	0,23
Mezun Öğrenci	TR41	27,45	28,03	29,45	34,55	31,24	34,11
	Bursa	1,90	1,80	1,70	1,41	1,44	1,54
	Eskişehir	25,20	25,86	27,36	32,76	29,43	32,23
	Bilecik	0,34	0,37	0,40	0,37	0,37	0,34

Kaynak: TÜİK Bölgesel İstatistikleri kullanılarak BEBKA tarafından hesaplanmıştır, Kasım 2014.

Not :Eskişehir Anadolu Üniversitesi'nin uzaktan eğitim veren bölümlerinden ötürü Eskişehir için yükseköğretimdeki öğrenci rakamı yüksektir ve bu rakam Eskişehir ve bölge oranını etkilemektedir.

4.5. Yaygın Eğitim

4.5.1. Yaygın Eğitim Faaliyetleri Kapsamındaki Kurs ve Bitiren Kursiyer Sayısının Türkiye İçindeki Payı (%)

		TR41	Bursa	Eskişehir	Bilecik
Kurs Sayısının Türkiye İçindeki Payı (%)	2009	1,98	0,98	0,99	0,00
	2010	4,81	2,81	1,57	0,42
	2011	4,90	2,62	2,03	0,24
	2012	5,58	2,90	2,17	0,51
	2013	4,83	2,82	1,55	0,46
Bitiren Kursiyer Sayısının Türkiye İçindeki Payı (%)	2009	3,78	2,12	1,66	0,00
	2010	6,47	4,29	1,61	0,57
	2011	4,23	2,39	1,69	0,15
	2012	4,98	2,58	2,13	0,28
	2013	5,63	3,65	1,73	0,26

Kaynak: TÜİK, Yaygın Eğitim Faaliyetleri Araştırması (2009-2013) sonuçları kullanılarak BEBKA tarafından hesaplanmıştır.

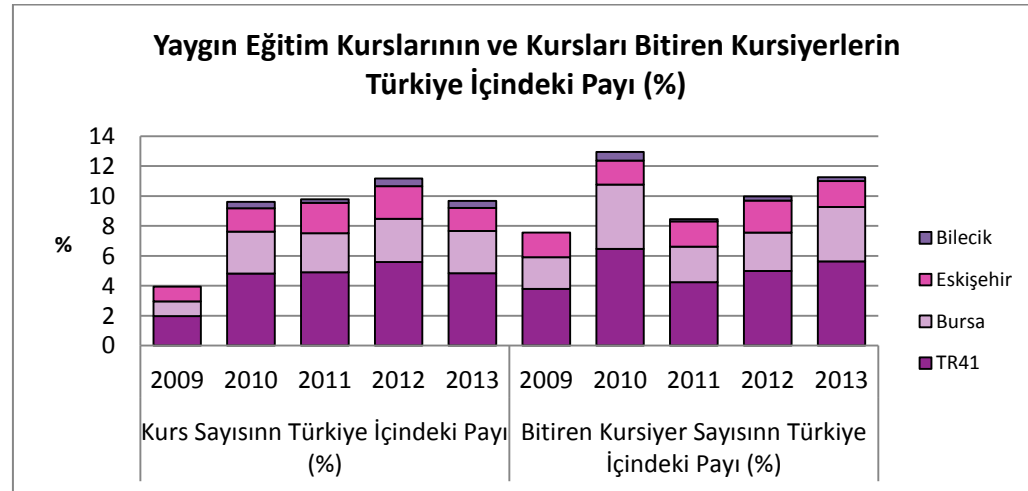

Grafik 32. Yaygın Eğitim Kurslarının ve Kursları Bitiren Kursiyerlerin Türkiye İçindeki Payı (%) 2009-2013

4.5.2. Yaygın Eğitim Çeşidine Göre TR41 Bölgesi Kurs ve Kursiyerlerinin Türkiye Toplamındaki Payı (%)

TR41 Bölgesi		Toplam Kurslar	Kurslar ve Özel Dersler	Seminerler	İşbaşında Rehberli Temel Eğitim
Kurs Sayısının Türkiye İçindeki Payı (%)	2011	4,90	3,89	5,13	9,89
	2012	5,58	4,43	6,10	12,45
	2013	4,83	4,97	5,35	3,80
Bitiren Kursiyer Sayısının Türkiye İçindeki Payı (%)	2011	4,23	3,90	4,38	6,86
	2012	4,98	3,65	6,14	10,70
	2013	5,63	3,82	9,30	1,20

Kaynak: TÜİK- Yaygın Eğitim Faaliyetleri Araştırması 2012, Kasım 2014.

9

8

7

6

5

spor
göstergeleri

Kalkınma
Göstergeleriyle
TR41
Bursa
Eskişehir
Bilecik
Bölgesi
2007-2013



Bursa Eskişehir Bilecik Kalkınma Ajansı
www.bebka.org.tr

5. SPOR GÖSTERGELERİ

5.1. Yüz Bin Kişi Başına Spor Kulübü Sayısı 2007, 2010

	Türkiye	TR41	Bursa	Eskişehir	Bilecik
2007	12	15	13	16	24
2010	14	16	15	19	25
2013	16	18	17	19	23

Kaynak: TÜİK verileri ve Gençlik ve Spor Bakanlığı- Spor Genel Müdürlüğü verileri kullanılarak BEBKA tarafından hesaplanmıştır, Ekim 2014.

5.2. Spor Kulübü Başına Düşen Nüfus 2007, 2010

	Türkiye	TR41	Bursa	Eskişehir	Bilecik
2007	8 214	6 805	7 416	6 143	4 245
2010	7 023	6 084	6 681	5 273	4 025
2013	6 177	5 681	5 998	5 160	4 352

Kaynak: TÜİK verileri ve Gençlik ve Spor Bakanlığı- Spor Genel Müdürlüğü verileri kullanılarak BEBKA tarafından hesaplanmıştır, Ekim 2014.

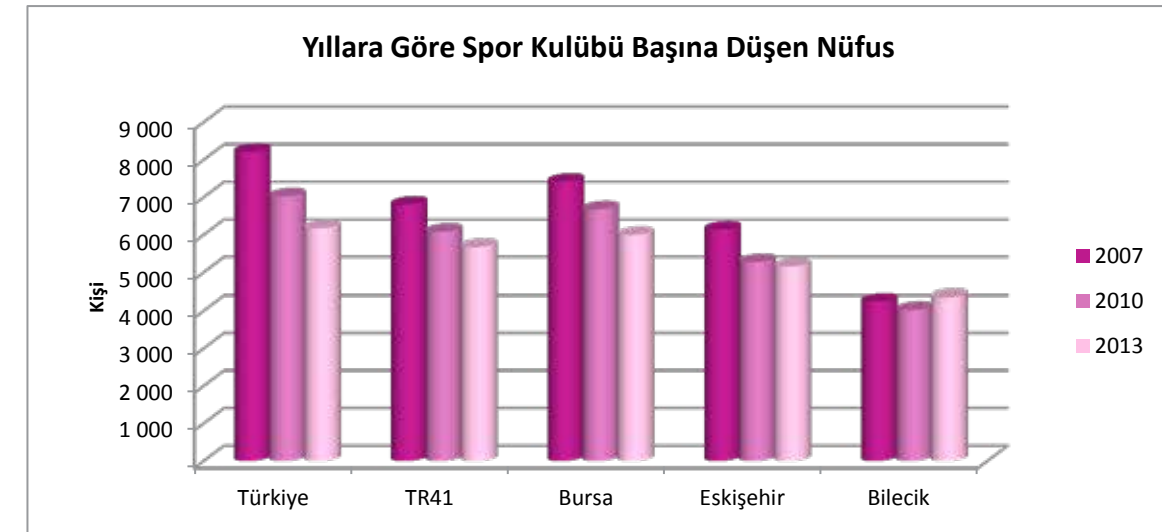

Grafik 33. Yıllara Göre Spor Kulübü Başına Düşen Nüfus 2007, 2010, 2013

5.3. Yüz Bin Kişi Başına Lisanslı Sporcu Sayısı

		2007	2008	2009	2010	2011	2012	2013
Toplam Lisanslı Sporcu	Türkiye	1 789	2 055	2 234	2 394	2 611	3 082	3 675
	TR41	2 519	2 678	2 875	3 039	3 252	3 663	4 288
	Bursa	2 367	2 457	2 585	2 722	2 885	3 284	3 886
	Eskişehir	3 113	3 447	3 853	4 157	4 445	4 826	5 409
	Bilecik	2 226	2 589	2 867	2 911	3 446	4 160	5 273
Lisanslı Kadın Sporcu	Türkiye	499	569	619	668	740	878	1 105
	TR41	585	648	711	769	850	975	1 221
	Bursa	416	460	502	544	603	720	950
	Eskişehir	1 105	1 228	1 355	1 466	1 579	1 711	1 962
	Bilecik	753	859	952	1 007	1 262	1 497	1 926
Lisanslı Erkek Sporcu	Türkiye	1 290	1 486	1 616	1 726	1 871	2 204	2 571
	TR41	1 935	2 030	2 163	2 270	2 402	2 688	3 068
	Bursa	1 951	1 997	2 084	2 179	2 282	2 564	2 936
	Eskişehir	2 008	2 219	2 498	2 691	2 866	3 115	3 447
	Bilecik	1 474	1 730	1 916	1 904	2 184	2 663	3 346

Kaynak: Spor Genel Müdürlüğü verileri kullanılarak BEBKA tarafından hesaplanmıştır, Ekim 2014.

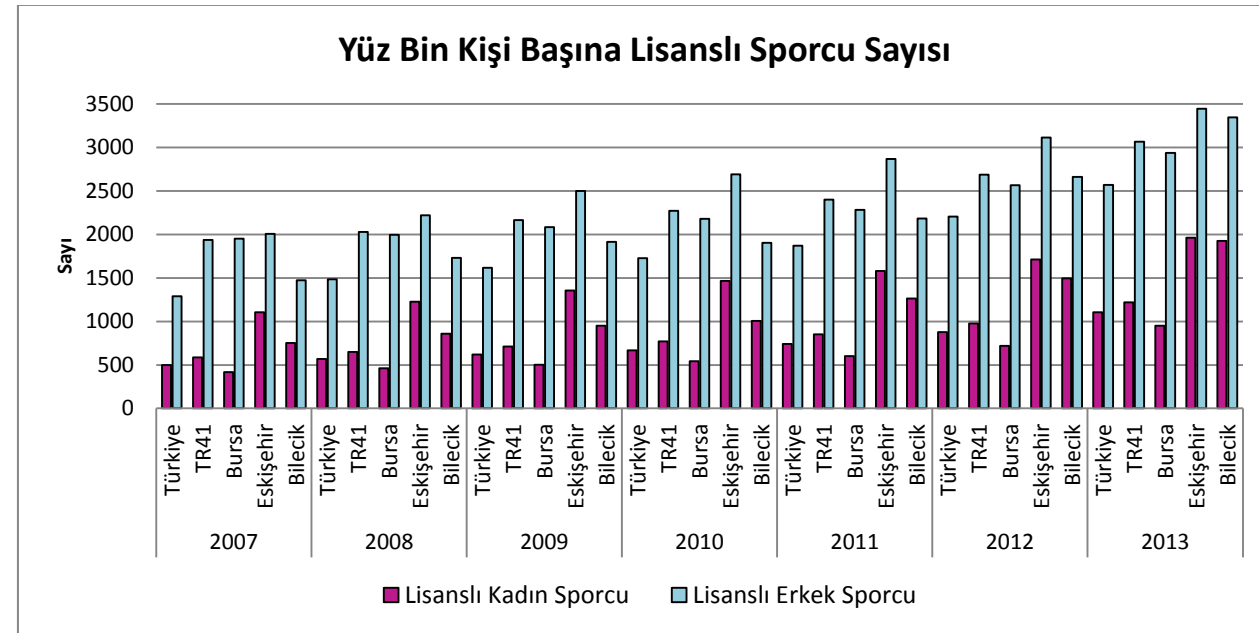

Grafik 34. Yüz Bin Kişi Başına Lisanslı Sporcu Sayısı 2007-2013

5.4. Yüz Bin Kişi Başına Faal Sporcu Sayısı

		2007	2008	2009	2010	2011	2012	2013
Toplam Faal Sporcu	Türkiye	297	357	431	363	385	578	738
	TR41	385	367	433	391	420	560	849
	Bursa	336	288	379	357	377	637	800
	Eskişehir	555	648	613	492	554	585	920
	Bilecik	360	314	429	448	462	578	1213
Faal Kadın Sporcu	Türkiye	80	101	118	98	111	172	257
	TR41	109	117	123	120	131	182	298
	Bursa	84	84	105	98	106	165	265
	Eskişehir	190	230	184	176	203	228	369
	Bilecik	114	102	119	183	176	219	460
Faal Erkek Sporcu	Türkiye	216	256	313	265	273	396	481
	TR41	276	250	310	271	289	396	551
	Bursa	252	203	274	259	271	395	535
	Eskişehir	365	418	429	315	351	409	552
	Bilecik	246	212	310	265	286	366	753

Kaynak: Spor Genel Müdürlüğü verileri kullanılarak BEBKA tarafından hesaplanmıştır, Ekim 2014.

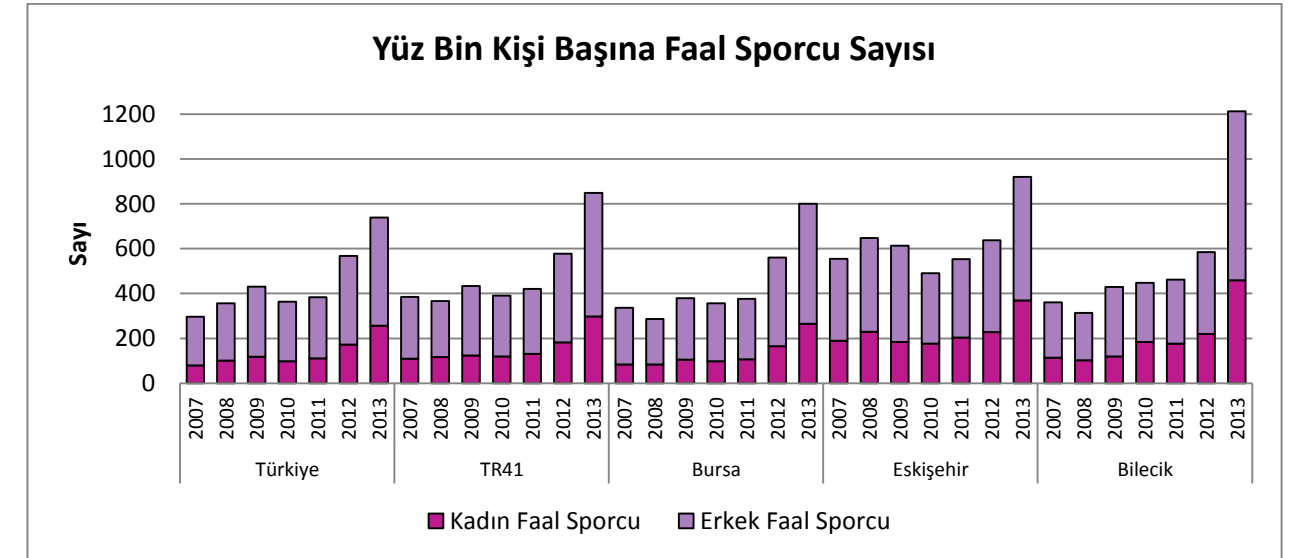

Grafik 35. Yüz Bin Kişi Başına Faal Sporcu Sayısı 2007-2013

5.5. Spor Genel Müdürlüğü Mülkiyetinde Olan Tesis Sayısının Türkiye İçindeki Payı (%)

2012 Yılı	TR41	Bursa	Eskişehir	Bilecik
TOPLAM TESİS	5,68	2,61	2,16	0,91
Spor Salonu	4,75	2,29	1,06	1,41
Stad	6,46	4,18	0,38	1,90
Doğal Çim Saha	4,50	2,61	1,90	-
Sentetik Çim Saha	7,53	-	6,45	1,08
Toprak Saha	4,99	1,72	3,12	0,16
Yüzme Havuzu (Açık ve Kapalı)	8,60	2,15	1,08	5,38
Kamp Eğitim Merkezi	9,26	3,70	3,70	1,85
Gençlik Merkezi ve Kampı	4,44	2,22	1,11	1,11
Atış Poligonu	8,00	4,00	-	4,00
Yelken Kulübü, Kayıkhanesi, Su Sporları	22,22	22,22	-	-
Kayak Merkezi + Kayak Evi + Okul	7,14	7,14	-	-
Atletizm Pisti	5,41	2,70	2,70	-
Açık Spor Tesisi ve Tenis Kortu	10,99	10,99	-	-
Antrenman Salonu	20,83	-	20,83	-
Jimnastik, Masa Tenisi, Boks, Halter, Fitness Salonu	3,45	3,45	-	-
Su Sporları Kamp Eğitim Merkezi	14,29	14,29	-	-
Atlı Spor ve Manej	-	-	-	-
Güreş Antrenman ve Eğitim Salonu	-	-	-	-
Okçuluk	-	-	-	-
Spor Kompleksi	-	-	-	-
Bireysel Spor Salonları (Jimnastik, Halter, Atletizm vb.)	-	-	-	-
Güreş ve Karakucak	-	-	-	-
Sporcu Dinlenme Evi ve Eğitim Merkezi	-	-	-	-

Kaynak: Spor Genel Müdürlüğü verileri kullanılarak BEBKA tarafından hesaplanmıştır. Veri temin tarihi Eylül 2013.

10

9

8

7

6

kültür
göstergeleri

Kalkınma
Göstergeleriyle
TR41
Bursa
Eskişehir
Bilecik
Bölgesi
2007-2013



Bursa Eskişehir Bilecik Kalkınma Ajansı
www.bebka.org.tr

6. KÜLTÜR GÖSTERGELERİ

6.1. Bin Kişi Başına Halk Kütüphanesi Yararlanıcı Sayısı

	Türkiye	TR41	Bursa	Eskişehir	Bilecik
2007	287	185	166	217	291
2008	266	187	148	266	379
2009	275	198	128	371	443
2010	262	192	107	393	497
2011	252	191	109	364	607
2012	258	193	110	382	562
2013	264	193	111	388	522

Kaynak: TÜİK Bölgesel İstatistikler ile TÜİK Kültür İstatistikleri 2013 yayını verileri kullanılarak BEBKA tarafından hesaplanmıştır, Ekim 2014.

6.2. Yüz Bin Kişi Başına Sinema Koltuk Sayısı

	Türkiye	TR41	Bursa	Eskişehir	Bilecik
2007	229,40	343,24	361,04	329,17	180,10
2008	296,65	421,83	378,20	614,23	249,52
2009	316,73	426,15	369,55	659,10	269,72
2010	338,15	421,09	372,06	650,94	208,09
2011	344,74	356,01	364,35	396,29	93,21
2012	348,16	349,02	330,78	477,24	93,08
2013	382,20	329,16	319,27	416,52	124,47

Kaynak: TÜİK Bölgesel İstatistikler ile TÜİK Kültür İstatistikleri 2013 yayını verileri kullanılarak BEBKA tarafından hesaplanmıştır, Ekim 2014.

6.3. Yüz Bin Kişi Başına Tiyatro Koltuk Sayısı

	Türkiye	TR41	Bursa	Eskişehir	Bilecik
2007	60,21	86,57	111,32	27,59	-
2008	99,17	125,77	126,92	154,64	-
2009	110,39	130,53	85,78	316,51	-
2010	213,18	290,78	265,25	463,52	-
2011	259,65	236,11	205,42	401,92	-
2012	303,38	358,90	337,89	523,20	-
2013	331,05	260,99	221,34	465,04	-

Kaynak: TÜİK Bölgesel İstatistikler ile TÜİK Kültür İstatistikleri 2013 yayını verileri kullanılarak BEBKA tarafından hesaplanmıştır, Ekim 2014.

Not : Hesaplamalarda kullanılan tiyatro sayısına, Belediye, Resmi Kurum ve Özel Tiyatro Müdürlükleri ve Devlet Tiyatroları Genel Müdürlüğü'ne bağlı tiyatrolar dahildir.

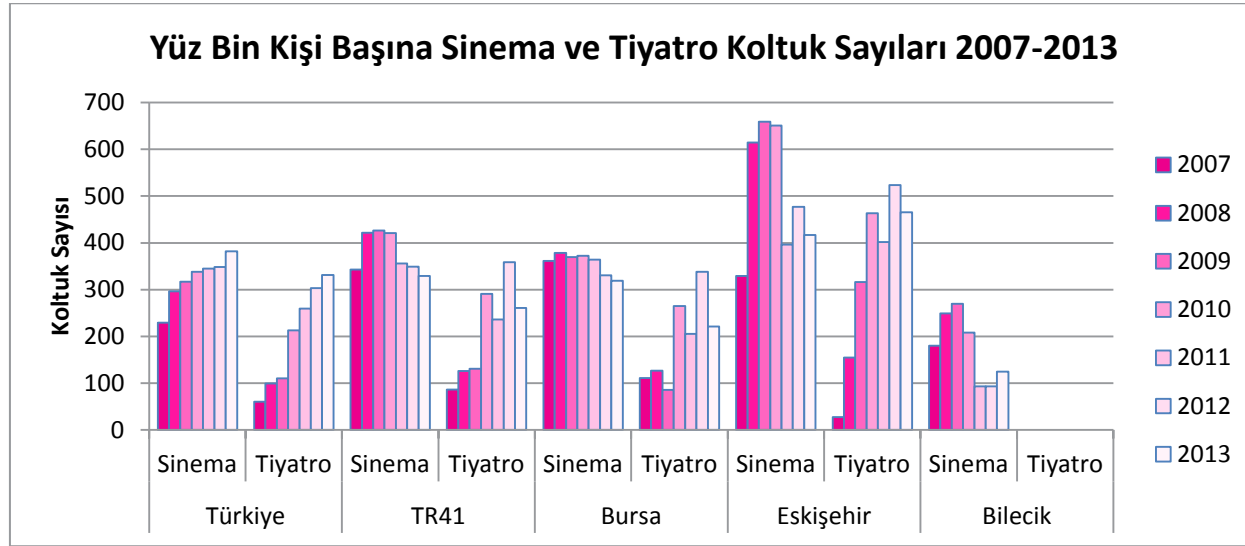

Grafik 36. Yüz Bin Kişi Başına Sinema ve Tiyatro Koltuk Sayıları 2007-2013

6.4. Yüz Bin Kişi Başına Orkestra ve Koro İzleyici Sayısı

		2011-2012 Sezonu	2012-2013 Sezonu
Türkiye	Yüz Bin Kişi Başına Orkestra İzleyici Sayısı	220	199
	Yüz Bin Kişi Başına Koro İzleyici Sayısı	106	130
Bursa	Yüz Bin Kişi Başına Orkestra İzleyici Sayısı	852	652
	Yüz Bin Kişi Başına Koro İzleyici Sayısı	127	167

Kaynak : TÜİK Kültür İstatistikleri 2012 ve 2013 yayınlarındaki veriler kullanılarak BEBKA tarafından hesaplanmıştır, Ekim 2014.

Not : Hesaplamalarda Kültür ve Turizm Bakanlığı- Güzel Sanatlar Genel Müdürlüğü'ne bağlı orkestra ve koroların izleyici sayısı alınmıştır. TR41 Bölgesinde, bu durumda olan Bursa Bölge Devlet Senfoni Orkestrası ve Bursa Devlet Klasik Türk Müziği Korosu bulunmaktadır.

6.5. Kişi Başına Gazete Tiraj Sayısı

	2007	2008	2009	2010	2011	2012
Türkiye	33,17	35,66	29,49	32,99	28,51	28,34
TR41	31,13	30,19	28,13	27,20	26,88	28,67

Kaynak: TÜİK Yazılı Medya İstatistikleri veritabanı kullanılarak BEBKA tarafından hesaplanmıştır, Eylül 2014.

Not : Faal olan gazete kuruluşları kapsamdadır. Okulöncesi, ilköğretim ve ortaöğretim kurumlarının yayınları ile bültenler kapsam dışıdır.

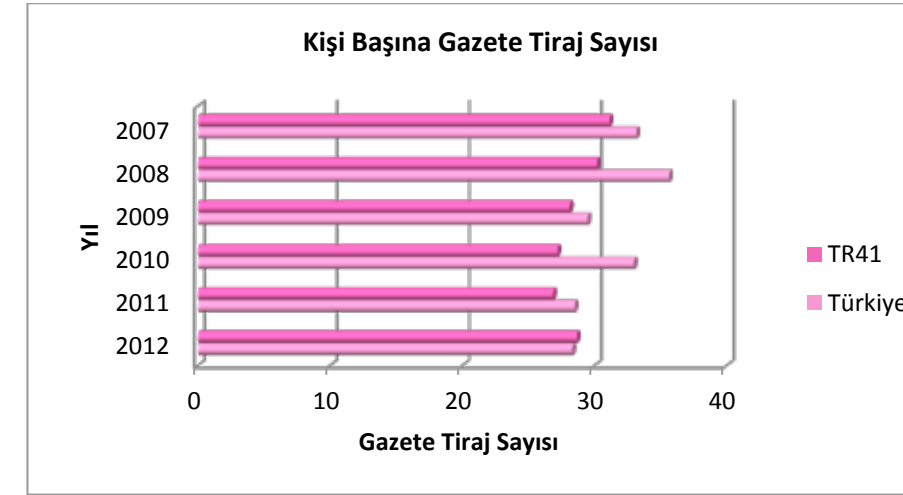

Grafik 37. Kişi Başına Gazete Tiraj Sayısı 2007-2012

6.6. Kişi Başına Dergi Tiraj Sayısı

	2007	2008	2009	2010	2011	2012
Türkiye	1,83	1,61	1,75	1,89	1,81	2,18
TR41	1,43	1,18	1,71	1,85	1,52	1,95

Kaynak: TÜİK Yazılı Medya İstatistikleri veritabanı kullanılarak BEBKA tarafından hesaplanmıştır, Eylül 2014.
Not : Faal olan dergi kuruluşları kapsamdadır. Okulöncesi, ilköğretim ve ortaöğretim kurumlarının yayınları ile bültenler kapsam dışıdır.

6.7. Yüz Bin Kişi Başına Matbaa Sayısı

	Türkiye	TR41	Bursa	Eskişehir	Bilecik
2009	11,35	13,34	15,06	9,27	6,93
2010	10,95	13,27	14,97	9,55	6,21
2011	10,93	13,58	15,35	9,34	6,87
2012	11,03	13,55	15,33	9,24	6,86
2013	10,88	13,39	15,14	9,13	6,70

Kaynak: TÜİK Kültür İstatistikleri 2012 ve 2013 yayınlarının Emniyet Genel Müdürlüğü kaynaklı verileri kullanılarak BEBKA tarafından hesaplanmıştır, Ekim 2014.

6.8. Yüz Bin Kişi Başına Müze ve Ören Yeri Ziyaretçi Sayısı

	Türkiye	TR41	Bursa	Eskişehir	Bilecik
2012	38 057	8 620	9 944	4 555	6 904
2013	38 565	4 963	4 997	4 541	6 140

Kaynak : TÜİK Kültür İstatistikleri 2012 ve 2013 yayınlarındaki veriler kullanılarak BEBKA tarafından hesaplanmıştır, Ekim 2014.

Not : Kültür ve Turizm Bakanlığı - Kültür Varlıkları ve Müzeler Genel Müdürlüğü'ne bağlı müze ve ören yerleri kapsamıştır, Eylül 2014.

6.9. Özel Müze Başına Ziyaretçi Sayısı

	Türkiye	TR41	Bursa	Eskişehir	Bilecik
2012	47 433	42 839	54 301	22 780	-
2013	47 897	32 753	40 613	17 032	-

Kaynak: TÜİK Kültür İstatistikleri 2012 ve 2013 yayınlarındaki veriler kullanılarak BEBKA tarafından hesaplanmıştır, Ekim 2014.

6.10. Müze Başına Müze Eser Sayısı

	Türkiye	TR41	Bursa	Eskişehir	Bilecik
2012	16 901	10 069	11 232	19 211	1 427
2013	16 978	10 113	11 263	19 404	1 443

Kaynak: TÜİK Kültür İstatistikleri 2012 yayını verileri kullanılarak BEBKA tarafından hesaplanmıştır.

Not : Kültür ve Turizm Bakanlığı - Kültür Varlıkları ve Müzeler Genel Müdürlüğü'ne bağlı müzeler kapsamıştır, Ekim 2014.

6.11. Dernek Üye Sayısının Nüfusa Oranı (%)

	Türkiye	TR41	Bursa	Eskişehir	Bilecik
2007	10,39	13,19	13,06	14,62	9,65
2008	10,52	12,75	12,28	14,98	10,32
2009	10,31	13,22	12,81	15,68	9,21
2010	11,32	12,93	12,58	15,35	8,73
2011	12,11	13,38	13,13	15,15	9,91
2012	12,46	12,98	12,57	14,87	11,09
2013	12,39	13,66	13,69	14,40	10,41

Kaynak: İçişleri Bakanlığı Dernekler Dairesi Başkanlığı verileri kullanılarak BEBKA tarafından hesaplanmıştır, Ekim 2014.

6.12. Dernek Başına Üye Sayısı

	Türkiye	TR41	Bursa	Eskişehir	Bilecik
2007	95,56	106,10	109,11	112,99	59,75
2008	94,82	101,18	100,96	116,39	59,66
2009	90,45	102,11	101,66	119,63	55,07
2010	96,83	97,03	95,99	114,30	56,41
2011	101,08	97,44	97,24	112,31	55,97
2012	100,06	89,24	86,91	107,74	59,87
2013	111,14	106,27	107,14	117,15	65,09

Kaynak: İçişleri Bakanlığı Dernekler Dairesi Başkanlığı verileri kullanılarak BEBKA tarafından hesaplanmıştır, Ekim 2014.

11

10

9

8

7

turizm
göstergeleri



Kalkınma
Göstergeleriyle
TR41
Bursa
Eskişehir
Bilecik
Bölgesi
2007-2013

Bursa Eskişehir Bilecik Kalkınma Ajansı
www.bebka.org.tr

7. TURİZM GÖSTERGELERİ

7.1. Belediye ve Turizm İşletme Belgeli Konaklama Tesislerinde Yapılan Geceleme Sayısının Türkiye'deki Payı (%)

		TR41	Bursa	Eskişehir	Bilecik
2007	Toplam	1,816	1,482	0,266	0,068
	Vatandaş	4,358	3,497	0,688	0,172
	Yabancı	0,385	0,347	0,028	0,010
2008	Toplam	1,672	1,347	0,258	0,067
	Vatandaş	4,019	3,165	0,679	0,176
	Yabancı	0,386	0,351	0,027	0,007
2009	Toplam	1,542	1,237	0,247	0,058
	Vatandaş	3,680	2,881	0,649	0,149
	Yabancı	0,342	0,314	0,021	0,007
2010	Toplam	1,451	1,184	0,223	0,044
	Vatandaş	3,775	3,019	0,636	0,120
	Yabancı	0,312	0,285	0,021	0,006
2011	Toplam	1,775	1,468	0,258	0,050
	Vatandaş	4,269	3,462	0,681	0,126
	Yabancı	0,432	0,394	0,030	0,009
2012	Toplam	1,700	1,421	0,238	0,041
	Vatandaş	4,130	3,379	0,643	0,108
	Yabancı	0,435	0,402	0,027	0,007
2013	Toplam	1,790	1,494	0,245	0,051
	Vatandaş	3,504	2,746	0,631	0,127
	Yabancı	0,859	0,814	0,035	0,010

Kaynak: TÜİK Bölgesel İstatistikleri kullanılarak BEBKA tarafından hesaplanmıştır, Ekim 2014.

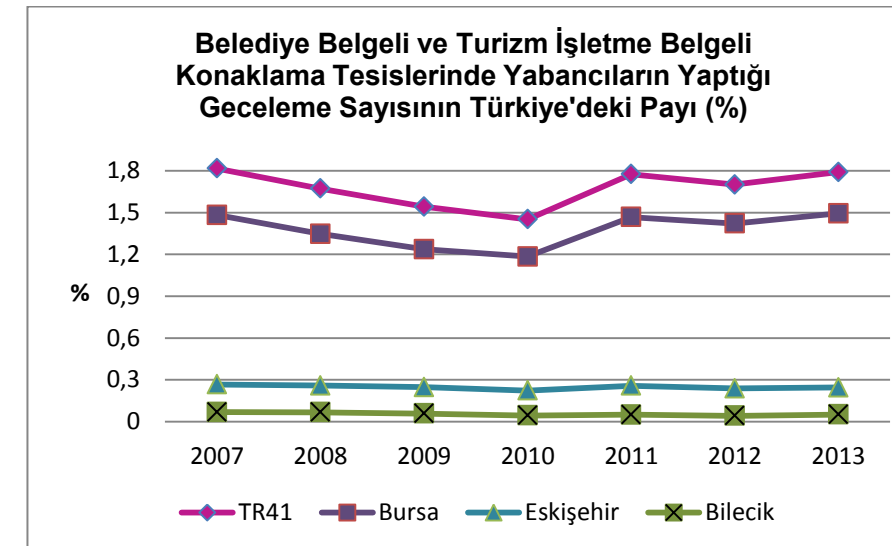

Grafik 38. Belediye ve Turizm İşletme Belgeli Konaklama Tesislerinde Yabancıların Yaptığı Geceleme Sayısının Türkiye'deki Payı (%) 2007-2013

7.2. Turizm İşletme ve Belediye Belgeli Konaklama Tesislerine Geliş Sayısının Türkiye'deki Payı (%)

		TR41	Bursa	Eskişehir	Bilecik
		2007	Toplam	2,650	2,132
	Vatandaş	4,303	3,410	0,722	0,171
	Yabancı	0,612	0,555	0,043	0,014
2008	Toplam	2,401	1,818	0,476	0,107
	Vatandaş	3,712	2,723	0,807	0,182
	Yabancı	0,723	0,658	0,053	0,012
2009	Toplam	2,451	1,918	0,430	0,103
	Vatandaş	3,699	2,799	0,729	0,170
	Yabancı	0,785	0,741	0,032	0,012
2010	Toplam	2,171	1,704	0,398	0,069
	Vatandaş	3,595	2,744	0,728	0,122
	Yabancı	0,592	0,550	0,032	0,010
2011	Toplam	2,688	2,168	0,449	0,071
	Vatandaş	4,407	3,482	0,801	0,123
	Yabancı	0,718	0,663	0,044	0,011
2012	Toplam	2,831	2,345	0,428	0,058
	Vatandaş	4,565	3,710	0,756	0,099
	Yabancı	0,769	0,721	0,039	0,009
2013	Toplam	2,841	2,359	0,416	0,066
	Vatandaş	3,723	2,898	0,717	0,108
	Yabancı	1,767	1,703	0,048	0,015

Kaynak: TÜİK Bölgesel İstatistikleri kullanılarak BEBKA tarafından hesaplanmıştır, Ekim 2014.

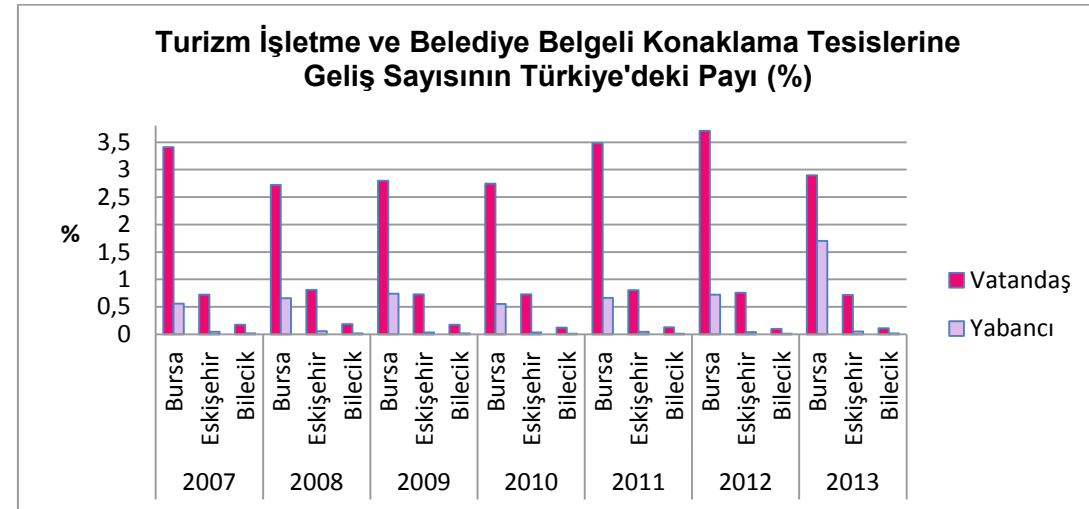

Grafik 39. Turizm İşletme ve Belediye Belgeli Konaklama Tesislerine Geliş Sayısının Türkiye'deki Payı (%) 2007-2013

7.3. Turizm İşletme ve Belediye Belgeli Konaklama Tesislerinde Ortalama Kalış Süresi (gece)

		Turizm İşletme Belgeli Tesisler			Belediye Belgeli Tesisler		
		Toplam	Yabancı	Vatandaş	Toplam	Yabancı	Vatandaş
2007	Türkiye	2,9	3,8	1,8	2,2	3,7	1,6
	Bursa	1,9	2,4	1,8	1,8	1,9	1,8
	Eskişehir	1,6	2,4	1,6	1,9	1,8	1,9
	Bilecik	1,9	2,7	1,8	1,8	3,6	1,7
2008	Türkiye	3,1	4,2	1,8	2,3	4,1	1,7
	Bursa	1,9	2,2	1,8	2,4	2,1	2,4
	Eskişehir	1,6	2,2	1,5	1,4	1,1	1,4
	Bilecik	1,2	2,5	1,7	1,7	3,3	1,7
2009	Türkiye	3,1	4,2	1,9	2,2	4,0	1,6
	Bursa	1,8	1,9	1,7	1,8	1,3	1,9
	Eskişehir	1,5	2,8	1,5	1,7	2,0	1,7
	Bilecik	1,6	2,4	1,5	1,6	2,4	1,6
2010	Türkiye	3,3	4,3	1,9	2,2	3,3	1,6
	Bursa	1,8	2,1	1,7	2,1	1,8	2,2
	Eskişehir	1,5	2,6	1,5	1,8	2,9	1,8
	Bilecik	1,7	2,5	1,6	1,9	3,4	1,9
2011	Türkiye	3,2	4,1	1,9	2,2	3,3	1,7
	Bursa	1,9	2,4	1,7	1,9	1,9	1,9
	Eskişehir	1,6	2,6	1,5	1,8	2,4	1,7
	Bilecik	1,9	3,1	1,8	2,0	3,8	2,0
2012	Türkiye	3,3	4,4	1,9	2,3	3,5	1,8
	Bursa	1,8	2,3	1,6	1,8	2,7	1,7
	Eskişehir	1,6	2,9	1,5	1,7	2,8	1,7
	Bilecik	2,0	3,0	1,9	2,4	3,5	2,4
2013	Türkiye	3,2	4,2	1,9	2,2	3,6	1,7
	Bursa	1,8	2,1	1,7	1,8	1,8	1,8
	Eskişehir	1,7	3,0	1,6	1,8	3,0	1,8
	Bilecik	2,1	2,6	2,1	2,5	3,2	2,5

Kaynak : Kültür ve Turizm Bakanlığı- Yatırım ve İşletmeler Genel Müdürlüğü- Konaklama İstatistikleri, Ekim 2014.

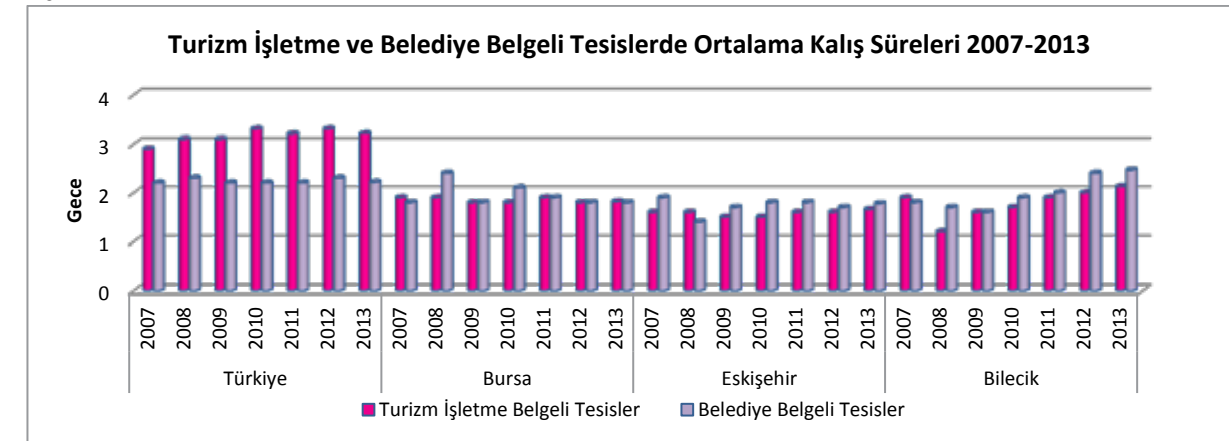

Grafik 40. Turizm İşletme ve Belediye Belgeli Tesislerde Ortalama Kalış Süreleri 2007-2013

7.4. Turizm İşletme ve Belediye Belgeli Konaklama Tesislerinde Doluluk Oranı (%)

		Turizm İşletme Belgeli Tesisler			Belediye Belgeli Tesisler		
		Toplam	Yabancı	Vatandaş	Toplam	Yabancı	Vatandaş
2007	Türkiye	51,1	36,7	14,4	29,3	13,9	15,4
	Bursa	44,0	11,7	32,3	37,0	0,8	36,1
	Eskişehir	40,7	3,7	37,0	39,3	0,1	39,2
	Bilecik	31,0	4,9	26,1	17,5	0,5	17,1
2008	Türkiye	51,5	37,7	13,8	28,9	13,3	15,6
	Bursa	41,4	12,3	29,2	30,7	0,3	30,4
	Eskişehir	38,4	3,5	34,9	35,4	0,2	35,2
	Bilecik	23,4	3,1	20,3	16,9	0,1	16,8
2009	Türkiye	48,9	35,4	13,5	32,8	15,6	17,2
	Bursa	36,6	10,2	26,4	36,4	2,4	34,1
	Eskişehir	35,9	2,5	33,3	30,9	0,1	30,8
	Bilecik	20,6	3,2	17,3	17,4	0,1	17,4
2010	Türkiye	49,2	37,2	11,9	32,7	16,6	16,2
	Bursa	39,0	11,3	27,7	29,8	1,5	28,3
	Eskişehir	34,4	2,4	31,9	50,0	1,4	48,6
	Bilecik	22,9	3,6	19,2	16,8	0,1	16,7
2011	Türkiye	51,5	38,1	13,3	33,9	15,5	18,5
	Bursa	40,9	12,6	28,4	40,3	2,6	37,6
	Eskişehir	36,6	3,3	33,3	39,1	1,2	37,8
	Bilecik	27,3	4,8	22,5	16,2	0,0	16,1
2012	Türkiye	54,3	40,7	13,6	34,2	15,0	19,2
	Bursa	39,4	13,5	26,0	44,1	2,9	41,2
	Eskişehir	38,0	3,5	34,6	37,3	0,8	36,5
	Bilecik	28,3	3,7	24,6	12,6	0,2	12,4
2013	Türkiye	52,6	38,4	14,2	32,8	14,2	18,6
	Bursa	36,8	12,1	24,7	40,6	15,2	25,4
	Eskişehir	34,5	5,5	28,9	37,2	0,5	36,7
	Bilecik	38,2	4,2	34,0	16,0	0,1	15,9

Kaynak: Kültür ve Turizm Bakanlığı- Yatırım ve İşletmeler Genel Müdürlüğü- Konaklama İstatistikleri, Ekim 2014.

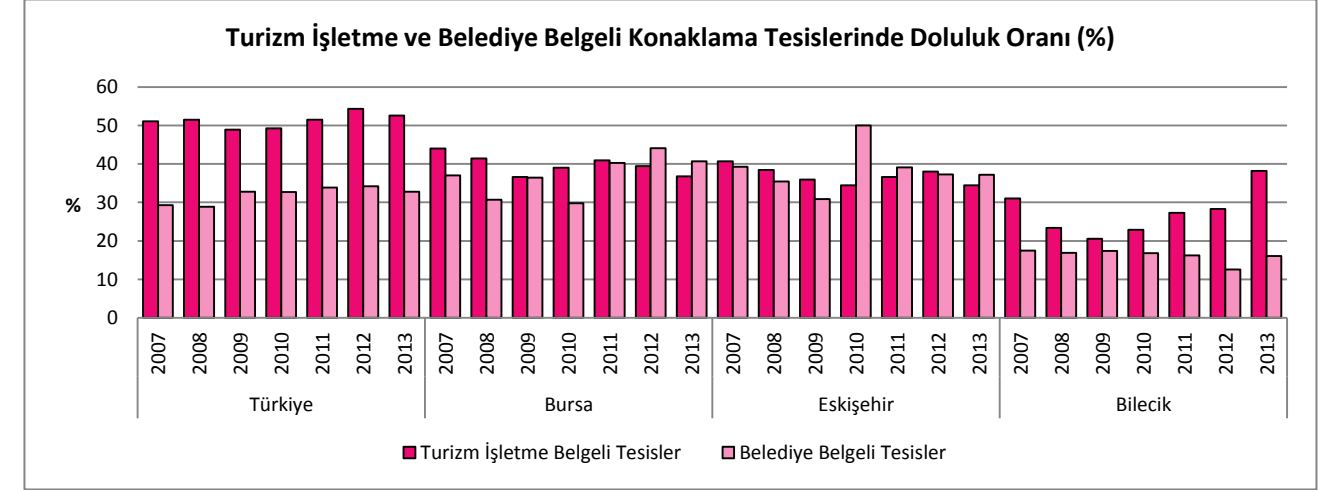

Grafik 41. Turizm İşletme ve Belediye Belgeli Konaklama Tesislerinde Doluluk Oranı (%) 2007-2013

7.5. Giriş Kapılarının Bağlı Olduğu Yere ve Ulaşım Yoluna Göre Giriş Yapan Kişilerin Türkiye'deki Payı (%)

		Deniz yolu		Hava yolu	
		Vatandaşlar	Yabancılar	Vatandaşlar	Yabancılar
2007	TR41	1,17	0,06	0,08	0,01
	Bursa	1,17	0,06	0,08	0,01
	Eskişehir	-	-	-	-
2008	TR41	1,19	0,08	0,09	0,03
	Bursa	1,19	0,08	0,05	0,02
	Eskişehir	-	-	0,04	0,01
2009	TR41	1,22	0,11	0,30	0,06
	Bursa	1,22	0,11	0,11	0,01
	Eskişehir	-	-	0,19	0,06
2010	TR41	1,39	0,12	0,41	0,08
	Bursa	1,39	0,12	0,22	0,03
	Eskişehir	-	-	0,19	0,05
2011	TR41	1,09	0,10	0,38	0,08
	Bursa	1,09	0,10	0,28	0,02
	Eskişehir	-	-	0,10	0,05
2012	TR41	0,94	0,14	0,28	0,08
	Bursa	0,94	0,14	0,15	0,01
	Eskişehir	-	-	0,13	0,07
2013	TR41	0,89	0,12	0,21	0,06
	Bursa	0,89	0,12	0,11	0,01
	Eskişehir	-	-	0,09	0,04

Kaynak: TÜİK Bölgesel İstatistikleri kullanılarak BEBKA tarafından hesaplanmıştır, Ekim 2014.

Not : Bilecik ilinde giriş kapısı bulunmadığı için tabloda yer verilmemiştir. Hava yolu kapısından giriş sayıları geriye dönük olarak güncellenmiştir.

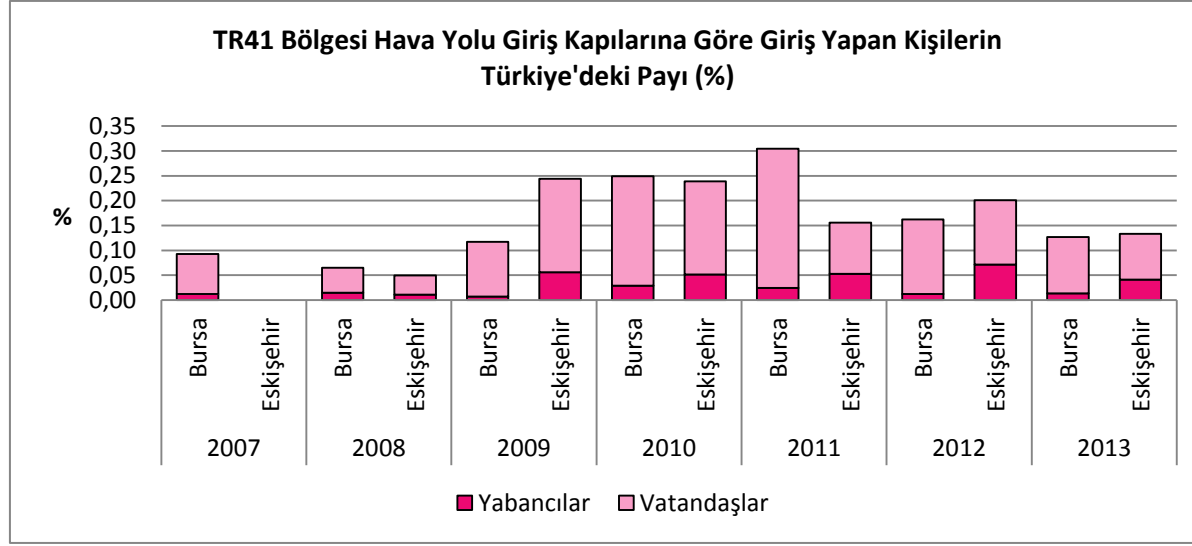

Grafik 42. TR41 Bölgesi Hava Yolu Giriş Kapılarına Göre Giriş Yapan Kişilerin Türkiye'deki Payı (%) 2007-2013

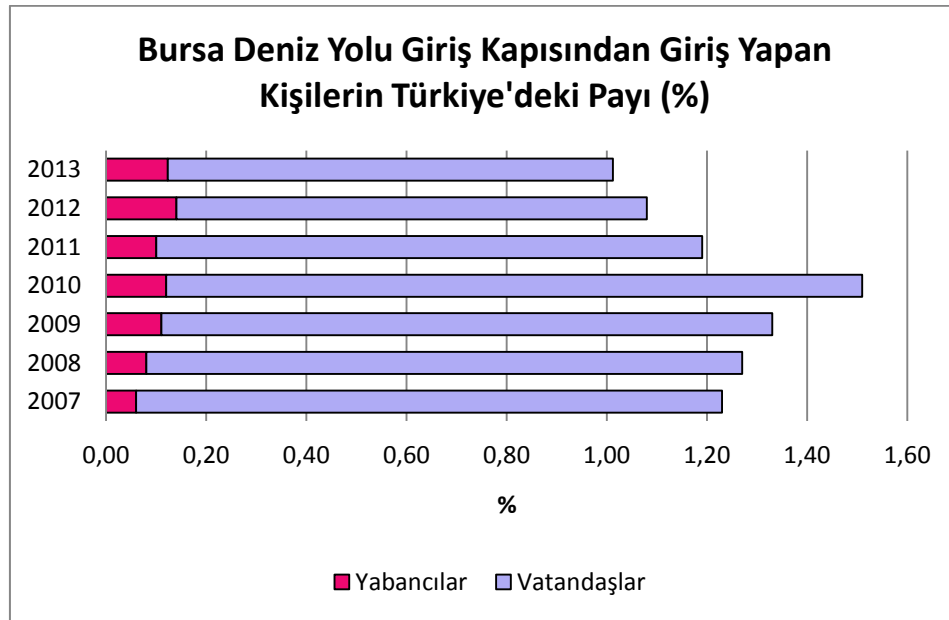

Grafik 43. Bursa Deniz Yolu Giriş Kapısından Giriş Yapan Kişilerin Türkiye'deki Payı (%) 2007-2013

12

11

10

9

8

adalet
göstergeleri

Kalkınma
Göstergeleriyle
TR41
Bursa
Eskişehir
Bilecik
Bölgesi
2007-2013



8. ADALET GÖSTERGELERİ

8.1. Yüz Bin Kişi Başına Ceza İnfaz Kurumuna Giren Hükümlü Sayısı (Suçun İşlendiği Yerleşim Yerine Göre)

	Türkiye	TR41	Bursa	Eskişehir	Bilecik
2007	180	217	211	249	170
2008	107	129	130	124	141
2009	103	104	104	95	130
2010	120	129	132	106	163
2011	107	114	119	93	130
2012	153	180	174	195	196

Kaynak : TÜİK Bölgesel İstatistikleri kullanılarak BEBKA tarafından hesaplanmıştır, Eylül 2014.

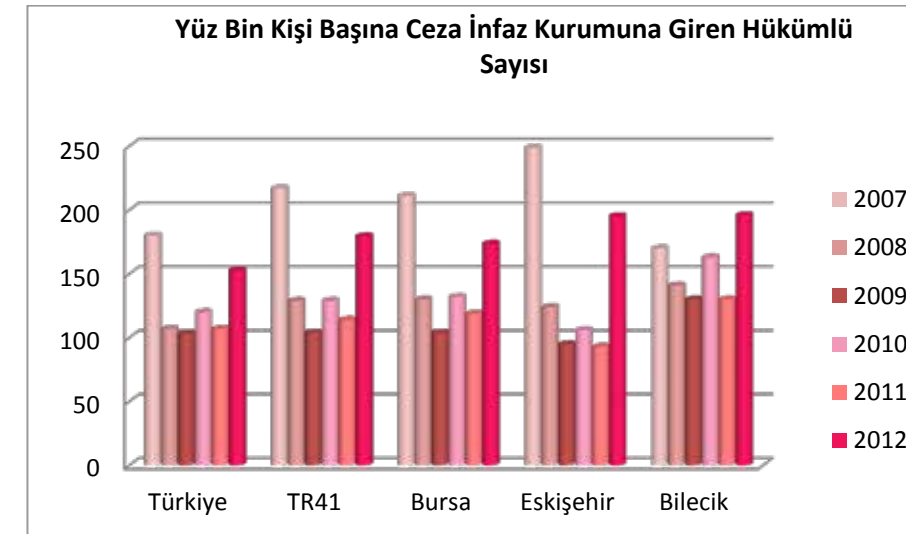

Grafik 44. Yüz Bin Kişi Başına Ceza İnfaz Kurumuna Giren Hükümlü Sayısı (Suçun İşlendiği Yerleşim Yerine Göre) 2007-2012

8.2. İşledikleri Suç Türüne Göre Ceza İnfaz Kurumuna Giren Hükümlülerin Oranları (Suçun İşlendiği Yerleşim Yerine Göre) (%)

		Toplam	İcra İnfaz Kanunu'na muhalefet	Çek kanunlarına muhalefet	Yaralama	Hırsızlık	Öldürme	Ateşli silahlar ve bıçaklar ile ilgili suçlar	Askeri Ceza Kanunu'na muhalefet	Uyuşturucu veya uyarıcı madde imal ve ticareti	Sahtecilik	Cinsel Suçlar	Diğer suçlar
Türkiye	2007	100,00	43,46	-	7,50	5,92	2,41	3,23	6,85	3,27	1,67	0,68	25,00
	2008	100,00	23,72	-	10,18	9,05	4,50	4,59	4,02	5,44	2,42	1,29	34,79
	2009	100,00	26,71	-	10,28	7,74	2,03	3,22	8,85	2,12	2,14	0,76	36,15
	2010	100,00	30,92	-	9,49	7,38	3,34	3,03	8,82	3,55	2,33	1,03	30,12
	2011	100,00	30,97	11,17	9,84	8,05	4,35	3,78	3,72	3,51	2,59	1,03	20,98
	2012	100,00	26,42	0,61	13,25	10,35	5,57	4,70	2,69	5,33	3,34	1,95	25,78
TR41	2007	100,00	55,84	-	7,14	5,29	1,96	2,77	2,70	2,45	1,59	0,82	19,44
	2008	100,00	29,64	-	11,07	9,42	3,73	3,58	1,60	2,88	2,07	1,21	34,80
	2009	100,00	25,02	-	11,18	8,09	2,23	2,81	6,00	0,63	2,04	1,10	40,90
	2010	100,00	33,40	-	10,75	7,38	2,40	2,31	4,72	1,25	2,75	1,00	34,05
	2011	100,00	35,86	17,22	10,27	8,38	2,66	2,83	1,43	0,90	2,54	1,14	16,77
	2012	100,00	36,77	0,70	14,07	11,22	3,92	3,65	1,44	2,12	3,65	2,18	20,30
Bursa	2007	100,00	55,23	-	7,10	6,03	2,04	3,01	0,25	2,78	1,44	0,86	21,27
	2008	100,00	29,27	-	11,46	9,98	3,19	3,62	0,18	2,83	1,87	1,41	36,18
	2009	100,00	28,34	-	11,18	8,20	1,88	2,97	0,41	0,53	1,58	1,24	43,67
	2010	100,00	35,24	-	10,09	7,69	1,97	2,38	0,41	1,25	2,58	0,96	37,43
	2011	100,00	37,49	20,37	8,31	8,27	2,48	3,06	0,29	0,95	2,26	1,24	15,28
	2012	100,00	40,05	0,86	12,94	11,33	3,77	4,03	0,26	2,25	3,17	2,36	19,00
Eskişehir	2007	100,00	56,51	-	6,87	3,71	1,66	1,94	9,97	1,66	2,22	0,72	14,74
	2008	100,00	28,21	-	10,46	7,95	4,79	2,72	7,08	2,83	2,94	0,65	32,37
	2009	100,00	5,60	-	12,04	7,84	2,66	2,38	28,57	0,98	3,50	0,56	35,87
	2010	100,00	14,13	-	14,87	7,68	3,47	2,23	24,54	1,24	3,84	0,87	27,13
	2011	100,00	22,79	8,84	19,06	10,64	3,59	2,21	6,63	0,83	3,73	0,97	20,71
	2012	100,00	27,50	0,32	17,12	11,61	3,70	2,66	5,32	2,08	5,32	1,36	23,02
Bilecik	2007	100,00	61,38	-	9,22	2,59	2,31	3,46	1,15	1,73	0,58	0,86	16,72
	2008	100,00	38,97	-	8,46	7,72	6,62	5,88	0,00	3,68	1,47	0,74	26,46
	2009	100,00	44,27	-	8,78	7,63	4,58	2,29	1,15	0,76	2,67	1,15	26,72
	2010	100,00	58,42	-	7,88	3,80	4,08	1,90	1,63	1,36	1,90	1,63	17,40
	2011	100,00	52,27	2,65	9,47	3,41	2,27	1,89	0,76	0,38	2,65	0,38	23,87
	2012	100,00	34,25	0,25	15,50	8,50	6,50	3,00	0,25	0,75	2,75	3,25	25,00

Kaynak : TÜİK Bölgesel İstatistikleri kullanılarak BEBKA tarafından hesaplanmıştır, Ekim 2014.

Not : 2011 ve 2012 yıllarında TR41 Bölgesinde icra ve infaz kurumuna girme sebebi olan en çok işlenen suça göre suç türleri sıralanmıştır.



seçim
göstergeleri

Kalkınma
Göstergeleriyle
TR41
Bursa
Eskişehir
Bilecik
Bölgesi
2007-2013

9. SEÇİM GÖSTERGELERİ

9.1. Halk Oylaması Göstergeleri

		Katılım oranı (%)	Geçerli oy oranı (%)	Geçersiz oy oranı (%)
2007	Türkiye	67,5	97,7	2,3
	TR41	74,5	97,8	2,2
	Bursa	73,5	97,9	2,1
	Eskişehir	75,2	97,5	2,5
	Bilecik	83,3	97,3	2,7
2010	Türkiye	73,7	98,1	1,9
	TR41	82,8	98,2	1,8
	Bursa	82,3	98,2	1,8
	Eskişehir	82,8	98,2	1,8
	Bilecik	88,2	97,8	2,2

Kaynak: TÜİK Bölgesel İstatistikler, Eylül 2013.

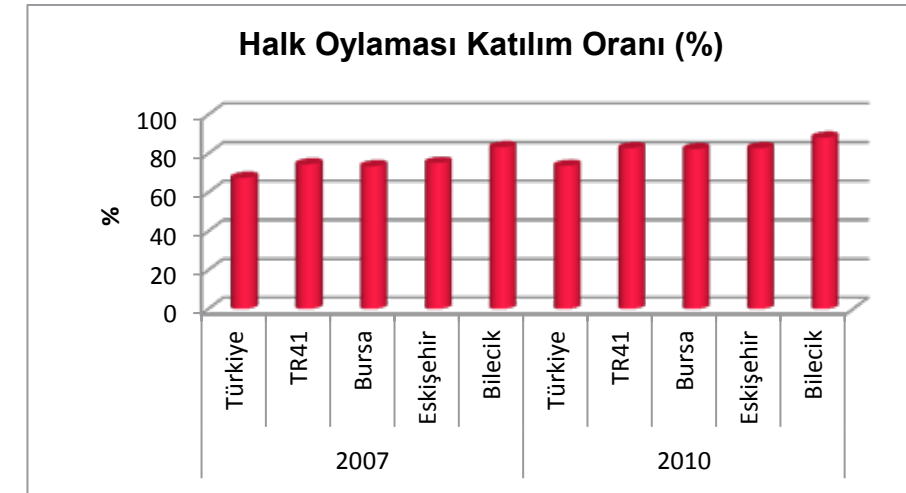

Grafik 45. Halk Oylaması Katılım Oranı 2007, 2010

9.2. Yaş Grubuna Göre 2009 Mahalli İdareler Seçimine Katılan Seçmenler (%)

	Toplam	Yaş Grubu											
		18-24	25-29	30-34	35-39	40-44	45-49	50-54	55-59	60-64	65-69	70-74	75+
Türkiye	100,00	17,08	13,27	11,76	11,10	9,62	8,93	7,45	5,99	4,50	3,49	2,68	4,10
TR41	100,00	15,60	12,67	11,51	10,98	9,90	9,39	8,00	6,41	4,76	3,75	2,93	4,10
Bursa	100,00	15,45	13,15	11,95	11,29	9,97	9,29	7,96	6,31	4,61	3,52	2,71	3,79
Eskişehir	100,00	16,41	11,40	10,33	10,10	9,71	9,69	8,13	6,79	5,25	4,26	3,36	4,57
Bilecik	100,00	14,34	11,69	10,54	10,55	9,80	9,52	7,96	6,15	4,78	4,61	3,96	6,09

Kaynak: TÜİK Mahalli İdareler Seçim Veri Tabanı, Eylül 2013.

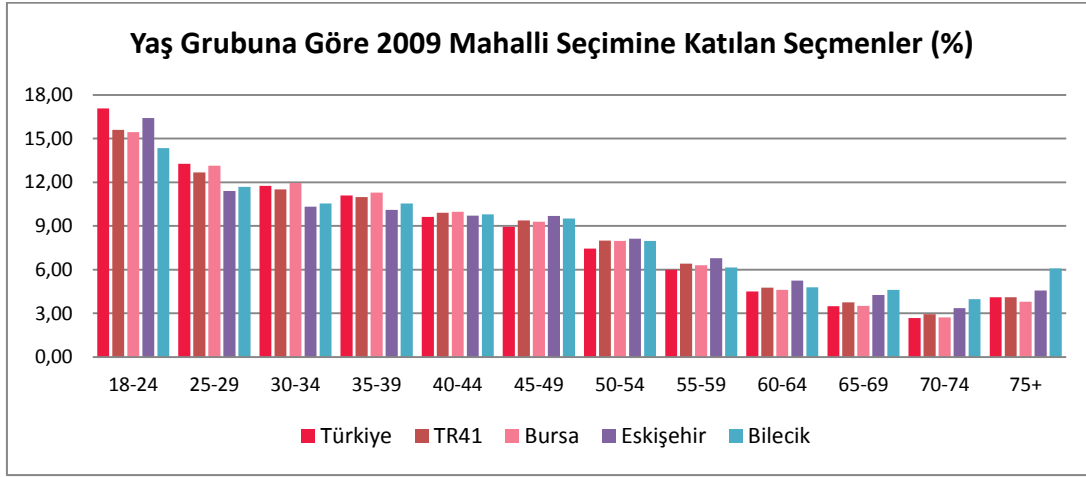

Grafik 46. Yaş Grubuna Göre 2009 Mahalli Seçimine Katılan Seçmenler

9.3. Mahalli İdareler Seçimi Katılım Oranı (%)

	2009				
	Türkiye	TR41	Bursa	Eskişehir	Bilecik
Katılım oranı (%)	84,2	85,5	84,9	86,3	90,1

Kaynak: TÜİK Bölgesel İstatistikler, Eylül 2013.

9.4. Milletvekili Genel Seçimi Katılım Oranı (%)

	2007					2011				
	Türkiye	TR41	Bursa	Eskişehir	Bilecik	Türkiye	TR41	Bursa	Eskişehir	Bilecik
Katılım oranı (%)	84,2	88,9	88,8	88,2	92,8	83,2	89,6	89,5	89,4	92

Kaynak: TÜİK Bölgesel İstatistikler, Eylül 2013.

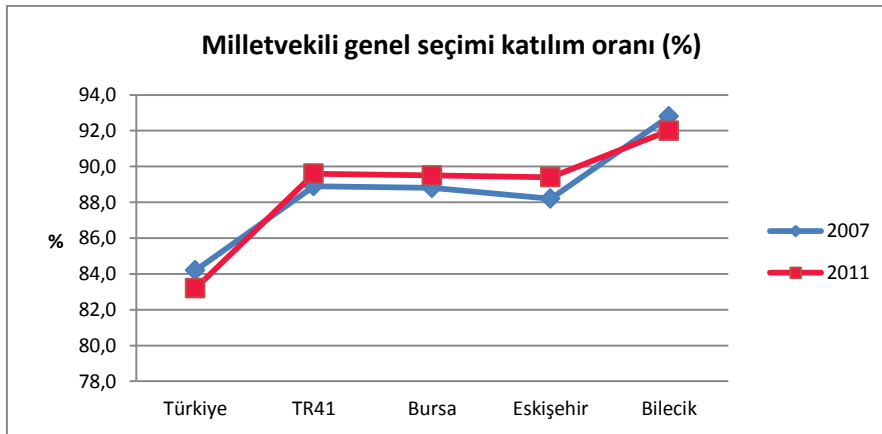

Grafik 47. Milletvekili Genel Seçimi Katılım Oranı (%) 2007, 2011

Çevre
istatistikleri

Kalkınma
Göstergeleriyle
TR41
Bursa
Eskişehir
Bilecik
Bölgesi
2007-2013



Bursa Eskişehir Bilecik Kalkınma Ajansı
www.bebka.org.tr

10. ÇEVRE GÖSTERGELERİ

10.1. Atık, Atıksu, İçme ve Kullanma Suyu Göstergeleri

10.1.1. Belediye - Atık Göstergeleri

	2008					2010					2012				
	Türkiye	TR41	Bursa	Eskişehir	Bilecik	Türkiye	TR41	Bursa	Eskişehir	Bilecik	Türkiye	TR41	Bursa	Eskişehir	Bilecik
Atık hizmeti verilen nüfusun toplam nüfus içindeki oranı (%)	82	89	90	90	79	83	90	91	90	82	83	91	91	92	81
Atık hizmeti verilen nüfusun belediye nüfusu içindeki oranı (%)	99	99	100	100	100	99	100	100	99	100	99	100	100	99	100
Kişi başı ortalama belediye atık miktarı (kg/kişi-gün)	1,15	1,07	1,06	1,14	1,25	1,14	1,02	0,99	1,09	1,08	1,12	0,97	0,96	0,92	1,32
Yaz mevsimi toplanan atık miktarı (ton/gün)	66 775	3226	2 359	686	182	70 352	3 320	2 427	701	193	72 152	3 338	2 448	676	214
Yaz mevsimi kişi başı toplanan atık miktarı (kg/kişi-gün)	1,16	1,07	1,07	1,05	1,13	1,15	1,02	1,03	1,01	1,04	1,14	1,00	1,00	0,93	1,29
Kış mevsimi toplanan atık miktarı (ton/gün)	65 271	3252	2 262	777	213	66 906	3 235	2 240	788	207	68 473	3 081	2 208	649	224
Kış mevsimi kişi başı toplanan atık miktarı (kg/kişi-gün)	1,13	1,08	1,03	1,19	1,33	1,1	1,00	0,95	1,14	1,12	1,09	0,92	0,90	0,90	1,35
Düzenli depolama ile bertaraf edilen atık miktarı oranı (%)*	44,94	48,40	68,16	0,00	0,00	54,39	69,70	70,64	85,29	0,00	59,91	81,53	88,41	84,07	0,00

Kaynak: TÜİK Bölgesel İstatistikler ve Çevre İstatistikleri, Ekim 2014.

Not : *Düzenli depolama ile bertaraf edilen atık miktarı oranı, TÜİK Bölgesel İstatistikleri kullanılarak BEBKA tarafından hesaplanmıştır.

10.1.2. Belediye - Atıksu Göstergeleri

	2008					2010					2012				
	Türkiye	TR41	Bursa	Eskişehir	Bilecik	Türkiye	TR41	Bursa	Eskişehir	Bilecik	Türkiye	TR41	Bursa	Eskişehir	Bilecik
Kanalizasyon şebekesi ile hizmet verilen nüfusun belediye nüfusu içindeki oranı (%)	88	92	93	88	99	88	93	93	92	97	92	93	93	91	98
Atıksu arıtma tesisi ile hizmet verilen nüfusun belediye nüfusu içindeki oranı (%)	56	69	79	54	1	62	77	85	69	0	68	82	86	86	0
Belediyelerde deşarj edilen kişi başı günlük atıksu miktarı (litre/kişi-gün)	173	136	143	119	117	182	185	183	169	273	190	169	160	198	178

Kaynak : TÜİK Bölgesel İstatistikler ve Çevre İstatistikleri, Ekim 2014.

10.1.3. Belediye - İçme ve Kullanma Suyu Göstergeleri

(1000 m3/yıl)	2008					2010					2012				
	Türkiye	TR41	Bursa	Eskişehir	Bilecik	Türkiye	TR41	Bursa	Eskişehir	Bilecik	Türkiye	TR41	Bursa	Eskişehir	Bilecik
İçme ve kullanma suyu şebekesi ile hizmet verilen nüfusun belediye nüfusu içindeki oranı (%)	99	100	100	100	100	99	100	100	99	100	98	100	100	100	100
İçme ve kullanma suyu arıtma tesisi ile hizmet verilen nüfusun belediye nüfusu içindeki oranı (%)	50	73	74	89	1	54	71	71	90	0	56	81	85	89	0
Belediyelerde kişi başı çekilen günlük su miktarı (litre/kişi-gün)	215	170	166	175	205	216	164	157	164	256	216	151	143	168	195
Çekilen toplam su miktarı içindeki yeraltı suyu miktarı (%)	51	28	27	17	86	48	34	32	12	100	47	27	25	12	100

Kaynak : TÜİK Bölgesel İstatistikler ve Çevre İstatistikleri, Ekim 2014.

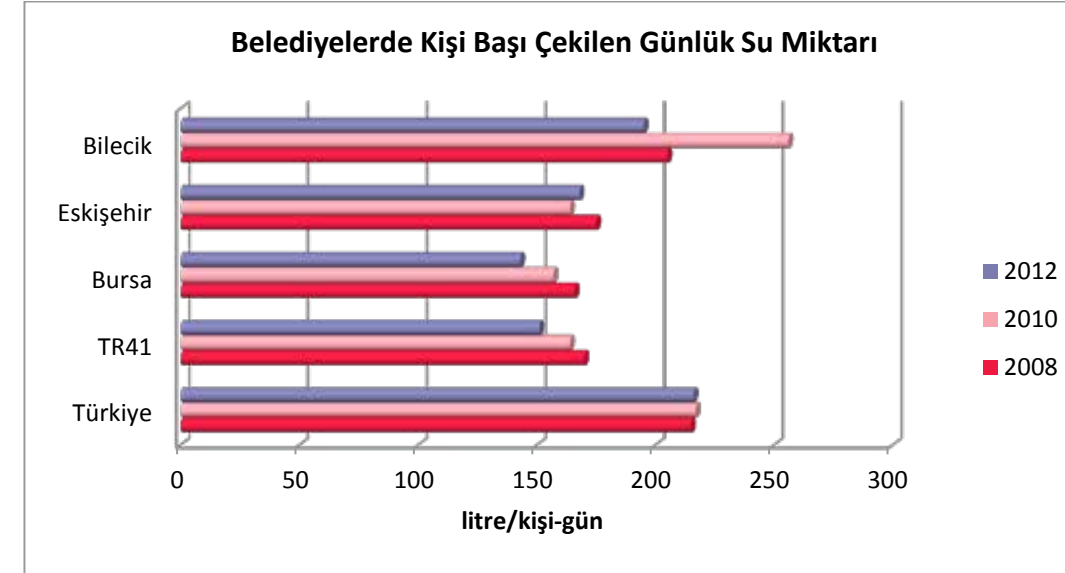

Grafik 48. Belediyelerde Kişi Başı Çekilen Günlük Su Miktarı 2008, 2010, 2012

10.2. Hava Ölçüm Göstergeleri

10.2.1. İl Merkezlerindeki Hava Kalitesi Ölçümlerindeki Kükürtdioksit (SO₂) Ortalaması (µg/m³)

	Bursa	Eskişehir	Bilecik
2007	6	6	13
2008	10	9	15
2009	22	4	20
2010	10	6	12
2011	12	6	14
2012	-	4	7
2013	-	4	9

Kaynak: 2007-2010 yılları TÜİK Hava Kalitesi İstatistikleri veritabanı, 2011-2013 yılları için Çevre ve Şehircilik Bakanlığı- Çevre Yönetimi Genel Müdürlüğü, Ekim 2014.

Not : "-" işareti; %90 ve üzeri valide edilmiş ölçüm verisi olmadığından sözkonusu hava ölçüm istasyonu için yıllık ortalama Çevre ve Şehircilik Bakanlığı Çevre Yönetimi Genel Müdürlüğü'nce hesaplanamamış anlamındadır.

10.2.2. İl Merkezlerindeki Hava Kalitesi Ölçümlerindeki Partiküler Madde (PM10) Ortalaması (µg/m³)

	Bursa	Eskişehir	Bilecik
2007	75	52	50
2008	88	54	57
2009	87	49	44
2010	61	36	48
2011	86	31	57
2012	-	30	52
2013	-	35	50

Kaynak: 2007-2010 yılları TÜİK Hava Kalitesi İstatistikleri veritabanı, 2011-2013 yılları için Çevre ve Şehircilik Bakanlığı- Çevre Yönetimi Genel Müdürlüğü, Ekim 2014.

Not : "-" işareti; %90 ve üzeri valide edilmiş ölçüm verisi olmadığından söz konusu hava ölçüm istasyonu için yıllık ortalama Çevre ve Şehircilik Bakanlığı Çevre Yönetimi Genel Müdürlüğü'nce hesaplanamamış anlamındadır.

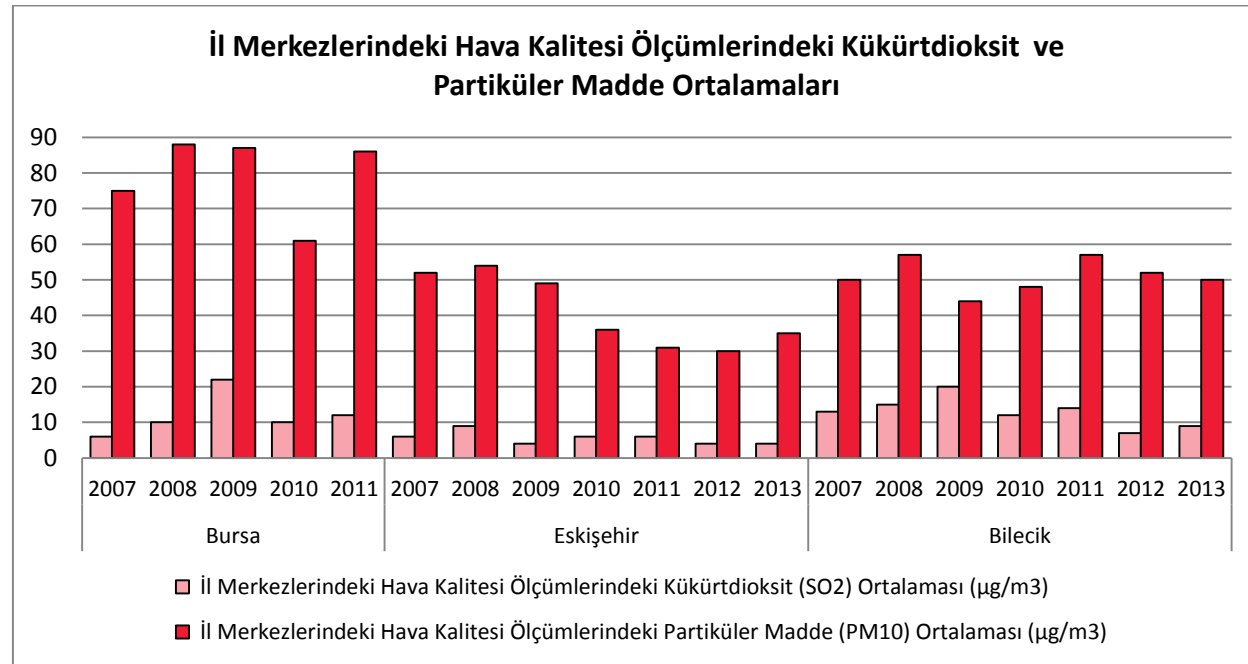

Grafik 49. İl Merkezlerindeki Hava Kalitesi Ölçümlerindeki Kükürtdioksit ve Partiküler Madde Ortalamaları 2007-2013

tarım, orman ve
balıkçılık
göstergeleri



Kalkınma
Göstergeleriyle
TR41
Bursa
Eskişehir
Bilecik
Bölgesi
2007-2013

Bursa Eskişehir Bilecik Kalkınma Ajansı
www.bebka.org.tr

11. TARIM, ORMAN VE BALIKÇILIK GÖSTERGELERİ

11.1. Kişi Başına Bitkisel Üretim Değeri (TL)

	Türkiye	TR41	Bursa	Eskişehir	Bilecik
2007	805	887	874	754	1 515
2008	923	922	882	799	1 914
2009	941	991	956	869	1 883
2010	1 086	947	812	1 091	2 023
2011	1 191	1 098	965	1 213	2 383
2012	1 162	1 055	930	1 175	2 235
2013	805	887	874	754	1 515

Kaynak: TÜİK Bölgesel İstatistikler, Ekim 2014.

11.2. Kişi Başına Canlı Hayvanlar Değeri (TL)

	Türkiye	TR41	Bursa	Eskişehir	Bilecik
2007	349	241	163	445	443
2008	357	257	171	461	601
2009	388	283	190	519	572
2010	636	387	247	768	705
2011	804	477	311	906	1003
2012	840	497	343	893	990
2013	840	497	343	893	990

Kaynak: TÜİK Bölgesel İstatistikler, Ekim 2014.

11.3. Kişi Başına Hayvansal Üretim Değeri (TL)

	Türkiye	TR41	Bursa	Eskişehir	Bilecik
2007	325	316	272	332	782
2008	333	266	211	334	724
2009	367	293	239	380	642
2010	517	342	286	425	709
2011	570	111	81	188	208
2012	652	134	103	222	212
2013	528	141	100	266	202

Kaynak: TÜİK Bölgesel İstatistikler, Ekim 2014.

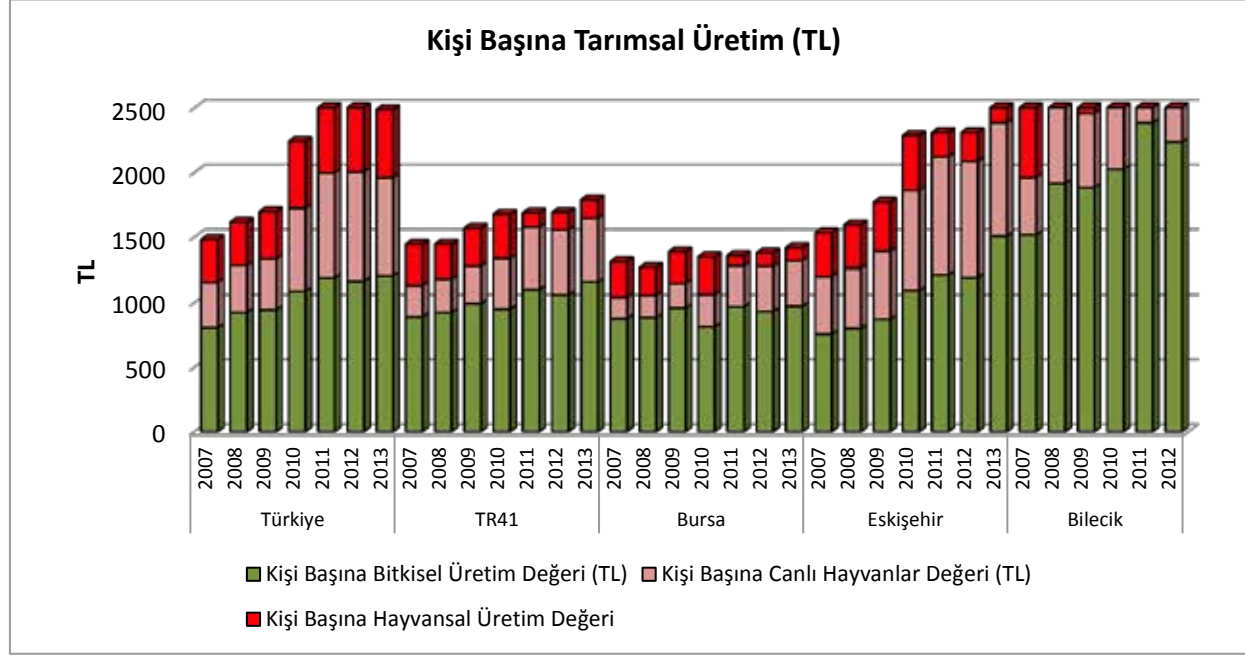

Grafik 50. Kişi Başına Tarımsal Üretim Değeri 2007-2013

11.4. Bin Hektar Tarım Alanı* Başına Traktör Sayısı

	Türkiye	TR41	Bursa	Eskişehir	Bilecik
2007	48,05	75,82	167,92	31,06	86,76
2008	49,67	76,47	165,74	31,88	88,61
2009	50,28	79,11	169,57	32,42	90,65
2010	51,29	86,80	177,74	36,02	98,38
2011	54,82	86,20	190,77	34,75	99,54
2012	57,25	89,41	193,95	34,34	98,83
2013	58,97	81,91	213,41	28,56	95,21

Kaynak: TÜİK Bölgesel İstatistikleri kullanılarak BEBKA tarafından hesaplanmıştır, Ekim 2014.

Not : Hesaplamalarda tarım alanı, işlenen tarım alanı olarak alınmıştır. İşlenen tarım alanı; ekilen tarım alanı, nadas alanı, sebze ve süs bitkileri alanından oluşmaktadır.

enerji
göstergeleri

17
16
15
14
13
12

Kalkınma
Göstergeleriyle
TR41
Bursa
Eskişehir
Bilecik
Bölgesi
2007-2013



Bursa Eskişehir Bilecik Kalkınma Ajansı
www.bebka.org.tr

12. ENERJİ GÖSTERGELERİ

12.1. Abone Başına Düşen Net Elektrik Tüketimi (MWh)

		Abone Başına Elektrik Tüketimi (MWh)	Mesken Elektrik Abonesi Başına Elektrik Tüketimi (MWh)	Ticaret Elektrik Abonesi Başına Elektrik Tüketimi (MWh)	Resmi Daire Elektrik Abonesi Başına Elektrik Tüketimi (MWh)	Sanayi Elektrik Abonesi Başına Elektrik Tüketimi (MWh)	Tarımsal Sulama Elektrik Abonesi Başına Elektrik Tüketimi (MWh)
2007	Türkiye	5,25	1,50	6,29	43,48	219,67	9,92
	TR41	6,63	1,36	5,07	38,92	859,12	11,98
	Bursa	6,84	1,45	5,57	35,31	1420,02	8,89
	Eskişehir	4,54	1,20	3,57	50,01	492,04	21,78
	Bilecik	12,46	0,98	4,44	24,22	382,42	2,66
2008	Türkiye	5,20	1,54	6,05	43,63	318,12	10,71
	TR41	6,59	1,39	5,09	36,94	1126,41	12,92
	Bursa	6,99	1,48	5,44	31,53	1419,74	7,11
	Eskişehir	4,64	1,23	4,03	54,62	552,63	28,07
	Bilecik	9,65	1,01	4,52	20,16	914,01	2,40
2009	Türkiye	4,86	1,47	6,14	42,38	416,30	7,99
	TR41	5,97	1,37	4,91	35,31	1158,45	13,07
	Bursa	6,28	1,45	5,25	32,36	1255,71	8,77
	Eskişehir	4,20	1,24	3,98	47,97	622,26	24,76
	Bilecik	9,40	1,02	3,89	19,04	1934,81	2,41
2010	Türkiye	5,17	1,51	6,58	40,63	476,25	8,98
	TR41	6,56	1,41	6,27	30,46	1304,82	12,59
	Bursa	6,88	1,54	6,80	21,89	1328,70	10,35
	Eskişehir	4,53	1,11	5,14	53,65	993,80	19,73
	Bilecik	11,01	1,04	5,13	21,25	1679,29	2,95
2011	Türkiye	5,45	1,57	7,12	39,97	452,79	7,61
	TR41	6,76	1,57	6,39	11,88	1798,40	12,41
	Bursa	7,00	1,72	7,39	4,25	1786,14	11,55
	Eskişehir	4,84	1,25	4,11	50,02	1625,69	16,79
	Bilecik	11,68	1,08	5,53	30,39	2127,28	3,81
2012	Türkiye	5,60	1,58	9,47		349,09	9,18
	TR41	7,40	1,51	9,43		247,10	15,27
	Bursa	8,06	1,69	11,86		185,30	11,74
	Eskişehir	5,01	1,18	5,76		1918,12	23,12
	Bilecik	10,52	1,03	7,25		1938,14	3,98

Kaynak: Türkiye Elektrik Dağıtım A.Ş. verilerinden BEBKA tarafından hesaplanmıştır, Ekim 2014.

12.2. Kişi Başına Düşen Net Elektrik Tüketimi (MWh)

	Türkiye	TR41	Bursa	Eskişehir	Bilecik
2007	2,20	3,11	3,09	2,37	5,90
2008	2,26	3,13	3,18	2,48	4,98
2009	2,16	2,94	2,99	2,30	4,80
2010	2,33	3,25	3,29	2,55	5,18
2011	2,49	3,41	3,38	2,76	6,30
2012	2,58	3,43	3,40	2,91	5,86

Kaynak: Türkiye Elektrik Dağıtım A.Ş. verilerinden BEBKA tarafından hesaplanmıştır, Ekim 2014.

12.3. Kişi Başına Düşen Mesken Elektrik Tüketimi (KWh)

	Türkiye	TR41	Bursa	Eskişehir	Bilecik
2007	516,76	516,35	528,25	512,41	387,92
2008	553,48	541,35	548,74	542,94	439,27
2009	539,51	559,28	568,85	559,75	436,71
2010	561,71	575,45	607,12	515,90	411,35
2011	592,46	651,86	683,53	587,53	486,25
2012	599,98	591,71	608,89	562,72	477,63

Kaynak: Türkiye Elektrik Dağıtım A.Ş. verilerinden BEBKA tarafından hesaplanmıştır, Ekim 2014.

12.4. Kişi Başına Düşen Sanayi Elektrik Tüketimi (KWh)

	Türkiye	TR41	Bursa	Eskişehir	Bilecik
2007	1045,45	2007,96	1999,19	1169,59	5095,13
2008	1046,61	1995,09	2082,08	1164,50	4055,03
2009	971,18	1830,73	1903,27	1053,54	3820,58
2010	1076,06	2042,45	2071,47	1295,90	4239,56
2011	1177,40	2151,32	2109,99	1502,40	5176,04
2012	1220,48	2194,19	2173,73	1616,16	4700,17

Kaynak: Türkiye Elektrik Dağıtım A.Ş. verilerinden BEBKA tarafından hesaplanmıştır, Ekim 2014.

12.5. Abone Başına Düşen Doğal Gaz Tüketimi (m³)

		Türkiye	TR41	Bursa	Eskişehir	Bilecik
Toplam	2011	1 390	1 240	1 161	1 457	1 375
	2012	1 189	1 121	1 073	1 307	899
Konut Abonesi	2011	1 128	1 164	1 133	1 269	1 044
	2012	1 008	1 018	994	1 142	713
Konut Harici Abone	2011	6 766	2 136	1 444	6 404	7 336
	2012	4 911	2 399	1 880	5 557	4 184

Kaynak : T.C. Elektrik Piyasası Düzenleme Kurumu (EPDK) verilerinden BEBKA tarafından hesaplanmıştır.

2011-2012 yılları verisi, Mayıs 2013 itibariyledir.

Not : Abone, doğal gazı kendi kullanımı için dağıtım şirketlerinden almak zorunda olan gerçek veya tüzel kişidir.

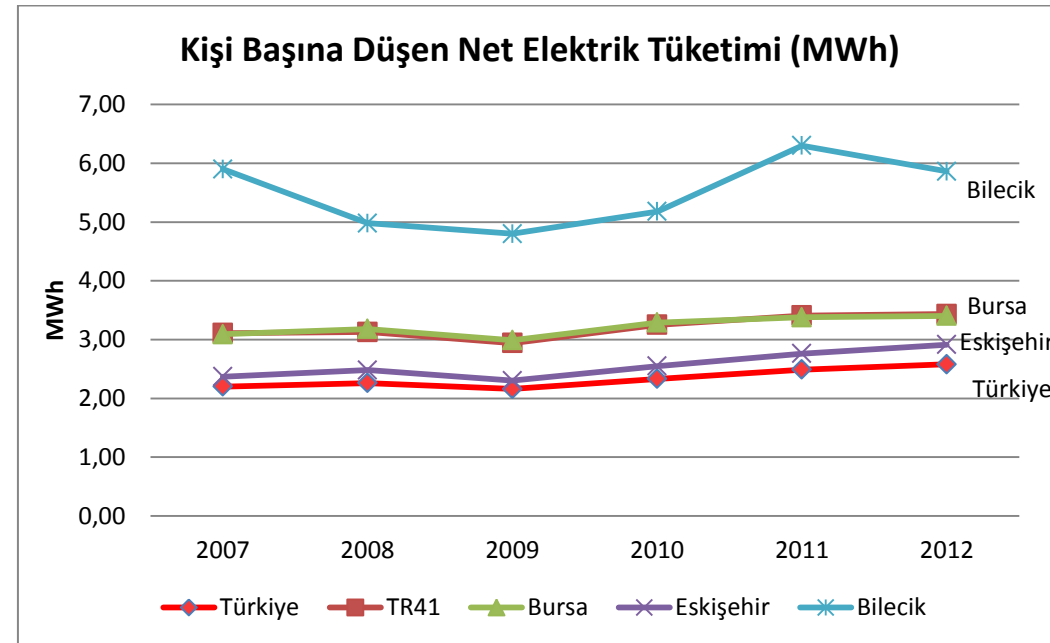

Grafik 51. Kişi Başına Düşen Elektrik Tüketimi (MWh) 2007-2012

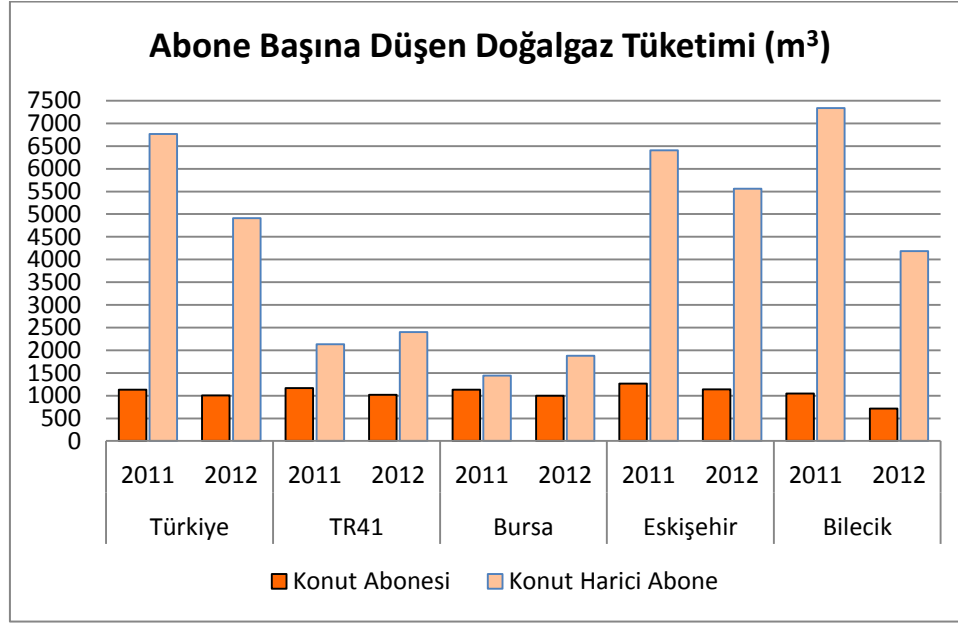

Grafik 52. Abone Başına Düşen Doğal Gaz Tüketimi (m³) 2011-2012

12.6. Kişi Başına Doğal Gaz Tüketimi (m³)

	Türkiye	TR41	Bursa	Eskişehir	Bilecik
2011	413	863	742	855	2 476
2012	439	992	916	864	2 486

Kaynak : T.C. Elektrik Piyasası Düzenleme Kurumu (EPDK) verilerinden BEBKA tarafından hesaplanmıştır. 2011-2012 yılları verisi, Mayıs 2013 itibariyledir.

Not : Hesaplama kullanılan doğalgaz tüketimi toplamı; toplam abone tüketimi, serbest tüketici tüketimi ve taşınan doğalgaz miktarını içermektedir.

12.7. Konut Abonesi Başına Konut Doğal Gaz Tüketimi (m³)

	Türkiye	TR41	Bursa	Eskişehir	Bilecik
2011	1 128	1 164	1 133	1 269	1 044
2012	1 008	1 018	994	1 142	713
2013	956	891	805	1 161	914

Kaynak : T.C. Elektrik Piyasası Düzenleme Kurumu (EPDK) 2013 Yılı Doğal Gaz Sektör Raporu verilerinden BEBKA tarafından hesaplanmıştır.

ulaştırma göstergeleri



Kalkınma
Göstergeleriyle
TR41
Bursa
Eskişehir
Bilecik
Bölgesi
2007-2013

Bursa Eskişehir Bilecik Kalkınma Ajansı
www.bebka.org.tr

13. ULAŞTIRMA GÖSTERGELERİ

13.1. Kara Yolu Göstergeleri

13.1.1. Yol Yoğunluğu (Bin km² Başına Yol Uzunluğu) (km)

	2007	2008	2009	2010	2011	2012	2013
Türkiye	455,70	457,32	471,23	477,21	481,13	501,23	505,02
TR41	393,80	396,81	397,79	420,33	420,54	421,35	421,35
Bursa	472,85	473,33	473,52	474,67	474,87	477,55	477,65
Eskişehir	294,54	298,59	300,25	343,45	343,60	343,81	343,81
Bilecik	521,64	527,45	528,14	536,05	536,51	534,65	534,65

Kaynak: TÜİK Bölgesel İstatistikleri kullanılarak BEBKA tarafından hesaplanmıştır, Eylül 2014.

Not : Yol uzunluğuna, il ve devlet yolları ile otoyol ve köy yolları dahil edilmiştir.

13.1.2. Asfaltlı Beton Yol Oranı (Toplam İl ve Devlet Yolları İçindeki) (%)

	2007	2008	2009	2010	2011	2012	2013	
Toplam İl ve Devlet Yolu İçindeki Asfalt Beton Yol Oranı (%)	Türkiye	11,96	12,90	13,95	16,24	18,37	20,79	23,42
	TR41	23,10	23,26	26,01	30,31	31,85	32,34	34,37
	Bursa	23,84	24,19	26,13	29,29	31,66	32,04	33,48
	Eskişehir	27,95	27,95	27,95	31,13	31,84	31,96	35,14
	Bilecik	11,40	11,40	21,86	31,26	32,33	33,77	35,08
İl Yolu İçindeki Asfalt Beton Yol Oranı (%)	Türkiye	2,84	3,56	3,85	4,58	5,36	5,99	7,36
	TR41	1,83	2,22	2,98	3,51	5,27	5,37	6,88
	Bursa	3,81	4,63	5,13	5,10	8,16	8,35	11,46
	Eskişehir	0,22	0,22	0,22	0,43	0,43	0,65	0,65
	Bilecik	0,00	0,00	3,10	5,43	7,36	6,85	7,26
Devlet Yolu İçindeki Asfalt Beton Yol Oranı (%)	Türkiye	20,87	22,07	23,95	27,90	31,46	35,82	39,89
	TR41	47,17	47,17	52,38	61,72	62,95	65,11	67,77
	Bursa	45,90	45,90	49,52	56,38	57,87	61,34	60,73
	Eskişehir	61,46	61,46	61,46	68,23	69,79	69,79	76,82
	Bilecik	23,53	23,53	42,65	63,16	63,16	65,40	67,77

Kaynak: Karayolları Genel Müdürlüğü verilerinden BEBKA tarafından hesaplanmıştır. Kullanılan veri, Mart 2014 tarihi itibarıyla veridir.

Not : Asfalt beton il ve devlet yolunun, toplam il ve devlet yolu içindeki oranı olarak hesaplanmıştır. Hesaplama kullanılan toplam il ve devlet yoluna; asfalt beton, sathi kaplama, parke, stabilize, toprak ve geçit vermez devlet ve il yolları dahil edilmiştir.

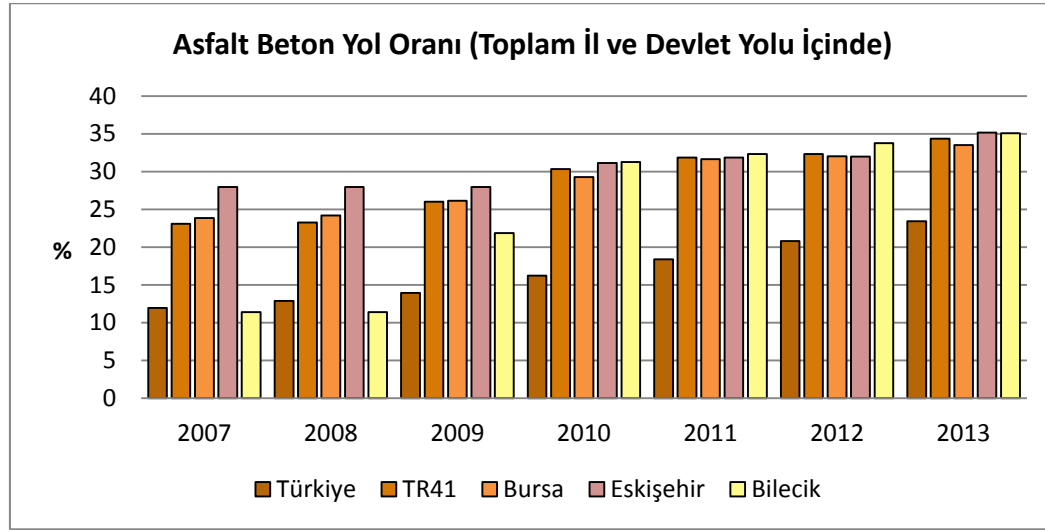

Grafik 53. Asfalt Beton Yol Oranı (Toplam İl ve Devlet Yolları İçindeki) 2007-2013

13.1.3. Bölünmüş Yol Oranı (İl ve Devlet Yolları Toplamı İçindeki) (%)

	2007	2008	2009	2010	2011	2012	2013
Türkiye	19,13	21,47	24,62	27,84	30,18	30,14	31,24
TR41	25,55	27,26	29,56	32,29	32,59	32,40	33,23
Bursa	26,56	28,79	29,19	29,65	30,22	29,96	31,69
Eskişehir	29,95	30,90	32,55	35,97	36,08	36,04	36,03
Bilecik	14,01	15,91	24,65	31,91	31,91	31,54	31,79

Kaynak : Karayolları Genel Müdürlüğü verilerinden BEBKA tarafından hesaplanmıştır, Ekim 2014.

Not : Kullanılan veri, 2007-2011 yılları Nisan 2013 tarihli 2012-2013 Mart 2014 tarihli veridir. 2012 yılı için hesaplamaya kaynak verilerde güncelleme yapılmıştır. Bölünmüş il ve devlet yolu toplamının, toplam il ve devlet yolu içindeki oranı olarak hesaplanmıştır.

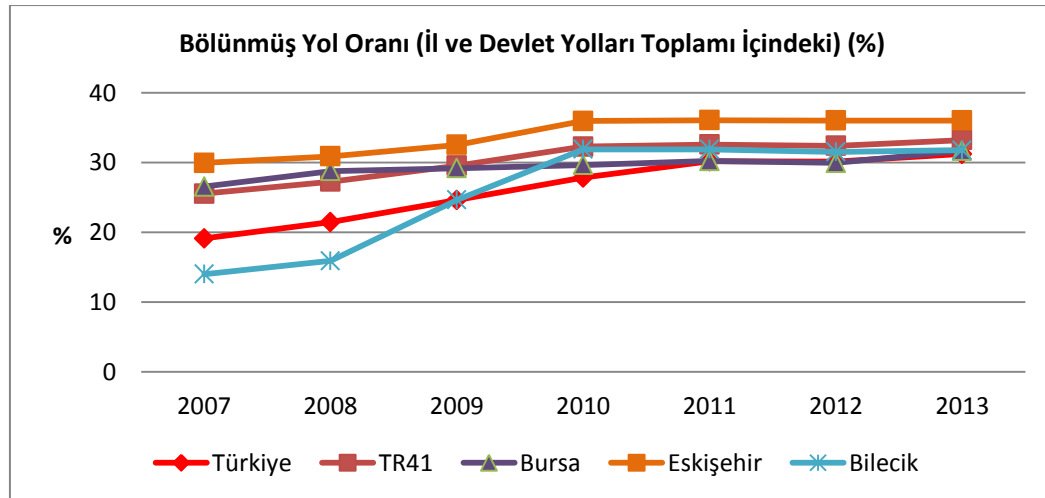

Grafik 54. Bölünmüş Yol Oranı (İl ve Devlet Yolları Toplamı İçindeki) 2007-2013

13.1.4. Devlet Yolları ve Otoyollar Üzerindeki Seyir Sayısı ile Yük ve Yolcu Taşımaları (Milyon)

		Seyir		Yük		Yolcu	
		Otoyol üzerinde seyir sayısı (taşıt-km)	Devlet yolu üzerinde seyir sayısı (ton-km)	Otoyol üzerinde taşınan yük miktarı (ton-km)	Devlet yolu üzerinde taşınan yük miktarı (ton-km)	Otoyol üzerinde taşınan yolcu sayısı (yolcu-km)	Devlet yolu üzerinde taşınan yolcu sayısı (yolcu-km)
2008	Türkiye	13 131	50 255	36 925	135 607	44 394	144 378
	Bursa	257	2 459	872	5 798	915	6 670
	Eskişehir	-	948	-	3 116	-	3 146
	Bilecik	-	519	-	2 153	-	1 394
2009	Türkiye	13 908	51 932	40 515	127 211	47 481	147 253
	Bursa	280	2 449	984	5 027	1 009	6 780
	Eskişehir	-	975	-	2 757	-	3 259
	Bilecik	-	502	-	1 839	-	1 343
2010	Türkiye	14 949	58 159	42 941	138 921	50 378	158 072
	Bursa	297	2 549	1 024	5 399	1 052	6 815
	Eskişehir	-	535	-	2 236	-	1 331
	Bilecik	-	1 068	-	3 010	-	3 315
2011	Türkiye	15 707	62 276	46 893	147 631	54 635	167 851
	Bursa	327	3 155	1 098	5 863	1 177	8 416
	Eskişehir	-	1 148	-	3 372	-	3 513
	Bilecik	-	551	-	2 185	-	1 440
2012	Türkiye	16 380	64 661	48 751	151 722	56 923	172 226
	Bursa	386	3 178	1 221	5 986	1 365	8 489
	Eskişehir	-	1 204	-	3 555	-	3 603
	Bilecik	-	593	-	2 271	-	1 577
2013	Türkiye	17 965	67 916	51 081	156 609	58 994	178 046
	Bursa	427	3 255	1 258	6 099	1 414	8 448
	Eskişehir	-	1 306	-	3 545	-	3 790
	Bilecik	-	735	-	2 712	-	1 909

Kaynak: Karayolları Genel Müdürlüğü, Mart 2014.

13.1.5. İl Yolları Üzerindeki Seyir Sayısı ile Yük ve Yolcu Taşımaları (Milyon)

2012 Yılı	Seyir sayısı (taşıt-km)	Taşınan yük miktarı (ton-km)	Taşınan yolcu sayısı (yolcu-km)
Türkiye	12 950	15 651	29 724
Bursa	413	555	939
Eskişehir	194	286	433
Bilecik	104	212	228

Kaynak: Karayolları Genel Müdürlüğü, Mart 2014.

Not : Diğer yıllarda il yollarında trafik akım sayımları gerçekleştirilmediği için, diğer yıllar için mevcut değildir.

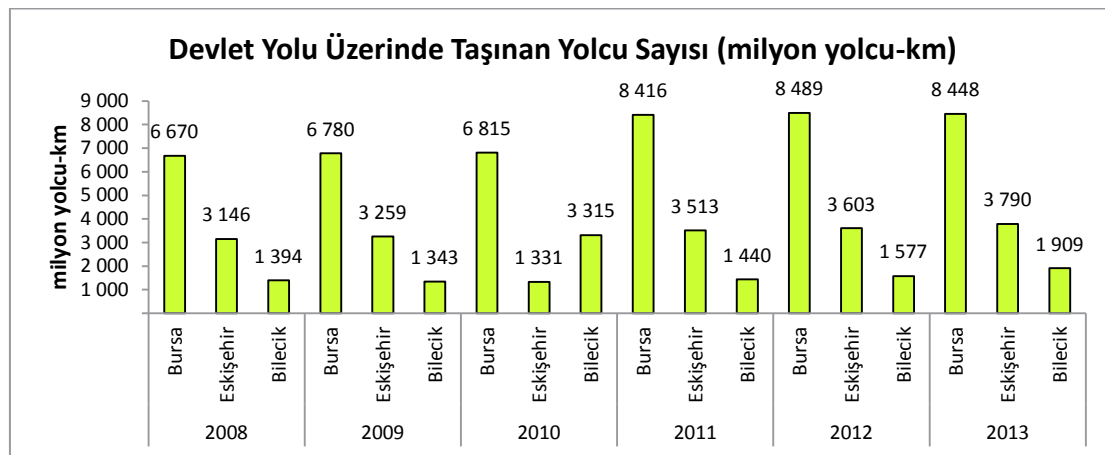
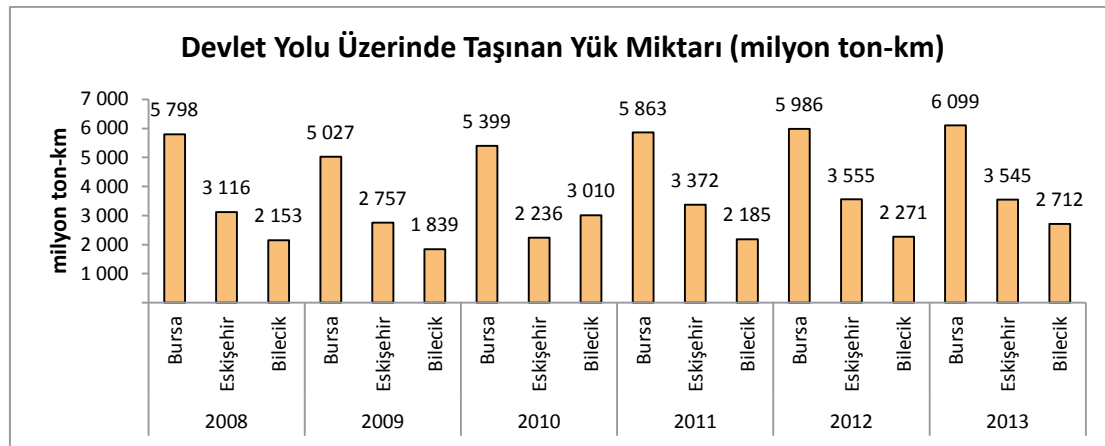
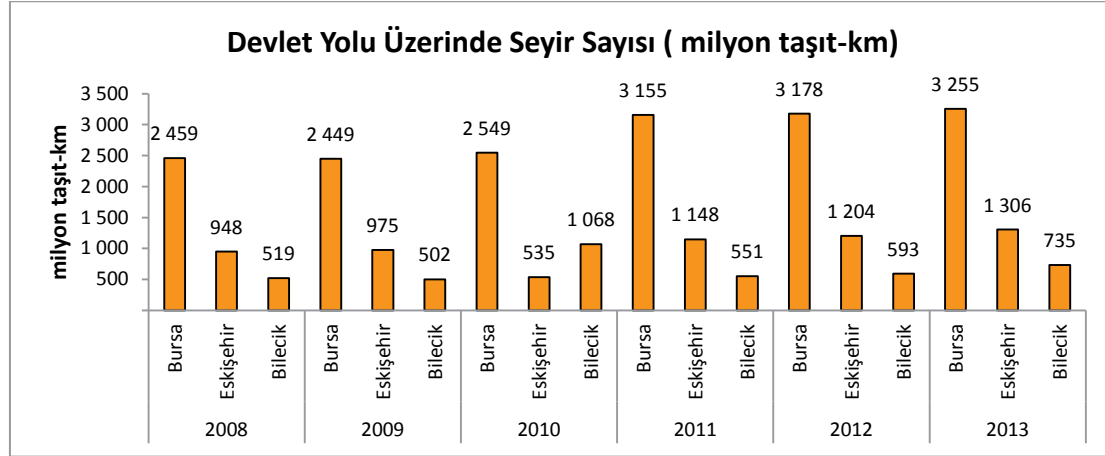

Grafik 55. Devlet Yolu Üzerinde Seyir Sayısı, Taşınan Yük Miktarı ve Yolcu Sayısı 2008-2013

13.1.6. Bin Kişi Başına Otomobil Sayısı

	Türkiye	TR41	Bursa	Eskişehir	Bilecik
2007	92	100	97	119	72
2008	95	102	98	121	80
2009	98	104	100	125	80
2010	102	108	104	132	78
2011	109	116	111	141	95
2012	114	123	117	148	103
2013	121	130	124	157	113

Kaynak: TÜİK Bölgesel İstatistikler, Eylül 2014.

13.1.7. Bin Kişi Başına Motorlu Kara Taşıtı Sayısı

	Türkiye	TR41	Bursa	Eskişehir	Bilecik
2007	184,50	200,55	194,11	227,19	182,84
2008	192,48	205,83	198,60	230,68	204,27
2009	197,30	208,37	201,32	233,70	202,71
2010	204,76	213,69	206,72	243,55	192,97
2011	215,32	225,52	216,78	254,52	228,17
2012	225,23	235,45	226,02	265,79	242,26
2013	233,99	244,49	234,53	276,65	252,14

Kaynak : TÜİK verilerinden BEBKA tarafından hesaplanmıştır, Eylül 2014.

Not : Motorlu kara taşıtı kapsamına, kamyon, kamyonet, minibüs, motosiklet, otobüs, otomobil, özel amaçlı taşıt ve traktör dahil edilmiştir.

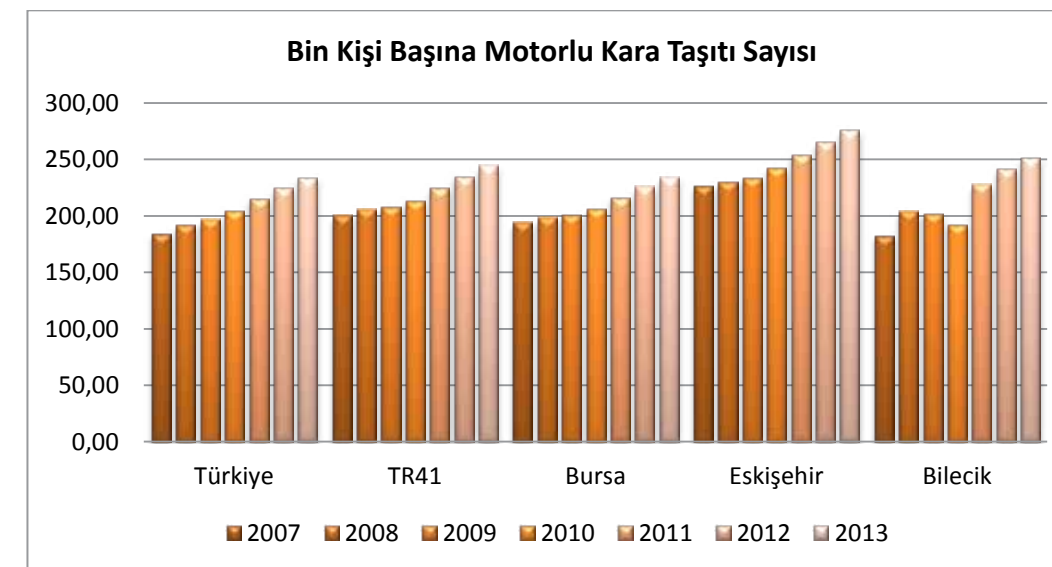

Grafik 56. Bin Kişi Başına Motorlu Kara Taşıtı Sayısı 2007-2013

13.1.8. Trafik Kazaları Sayısının Toplam İçindeki Payı (%)

	Türkiye	TR41	Bursa	Eskişehir	Bilecik
2007	100,00	5,69	3,71	1,60	0,38
2008	100,00	5,69	3,72	1,55	0,43
2009	100,00	5,58	3,72	1,43	0,43
2010	100,00	5,48	3,60	1,47	0,41
2011	100,00	5,35	3,44	1,55	0,36
2012	100,00	5,03	3,36	1,31	0,35
2013	100,00	4,97	3,42	1,21	0,34

Kaynak: TÜİK verilerinden BEBKA tarafından hesaplanmıştır, Eylül 2014.

13.1.9. Bir Milyon Özel Otomobil Başına Trafik Kazalarında Ölü Sayısı

	Türkiye	TR41	Bursa	Eskişehir	Bilecik
2007	774	768	635	961	1 776
2008	623	620	536	656	1 753
2009	610	575	486	584	1 919
2010	536	554	420	644	2 108
2011	473	447	344	638	929
2012	434	325	252	496	474
2013	397	336	265	413	936

Kaynak: TÜİK verilerinden BEBKA tarafından hesaplanmıştır, Eylül 2014.

13.1.10. Bir Milyon Özel Otomobil Başına Trafik Kazalarında Yaralı Sayısı

	Türkiye	TR41	Bursa	Eskişehir	Bilecik
2007	29 211	28 962	25 750	34 119	50 342
2008	27 141	27 608	24 314	32 259	53 161
2009	28 388	28 308	26 274	28 277	60 612
2010	28 032	27 562	24 886	30 192	53 786
2011	29 344	28 385	25 761	31 721	49 251
2012	30 996	27 960	26 215	29 332	46 270
2013	29 603	26 899	25 702	26 722	45 132

Kaynak: TÜİK verilerinden BEBKA tarafından hesaplanmıştır, Eylül 2014.

13.2. Demir Yolu Göstergeleri

13.2.1. Yüz Bin Kişi Başına Demir Yolu Uzunluğu (Km)

	2007	2008	2009	2010	2011	2012	2013
Türkiye	12,32	12,16	12,51	13,01	12,90	12,75	12,68
TR41	10,66	10,02	16,16	15,91	15,73	15,53	15,02
Bursa	1,11	0,64	0,63	0,61	0,60	0,60	0,58
Eskişehir	30,08	29,53	58,38	58,33	57,09	56,47	54,64
Bilecik	55,94	56,94	54,44	48,81	53,96	53,89	52,66

Kaynak: TÜİK verilerinden BEBKA tarafından hesaplanmıştır, Eylül 2014.

13.2.2. Demir Yolu Uzunluğunun Yüzölçüme Oranı (%)

	2007	2008	2009	2010	2011	2012	2013
Türkiye	1,13	1,13	1,18	1,25	1,25	1,25	1,26
TR41	1,26	1,21	1,98	2,00	2,00	2,00	1,97
Bursa	0,26	0,15	0,15	0,15	0,15	0,15	0,15
Eskişehir	1,57	1,58	3,19	3,22	3,22	3,22	3,16
Bilecik	2,65	2,56	2,56	2,56	2,56	2,56	2,56

Kaynak: TÜİK verileri kullanılarak BEBKA tarafından hesaplanmıştır, Eylül 2014.

Not : Hesaplama göl hariç yüzölçümü kullanılmıştır.

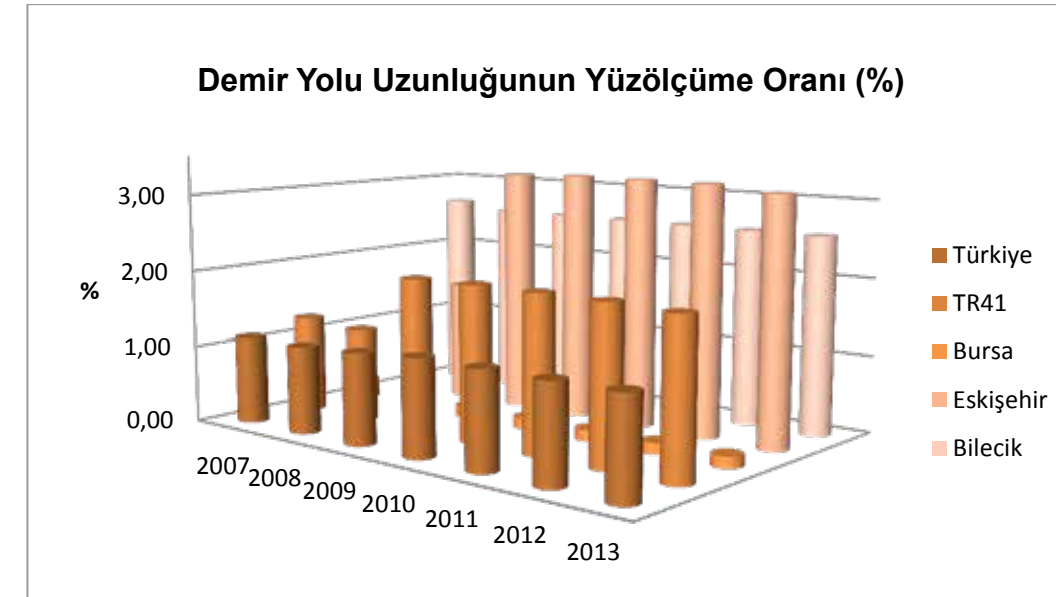

Grafik 57. Demir Yolu Uzunluğunun Yüzölçüme Oranı (%)

13.3. Hava Yolu Göstergeleri

13.3.1. Hava Meydanlarında İniş-Kalkış Yapan Uçak Sayısının ve Taşınan Yolcunun Türkiye İçindeki Payı (%)

	(%)	İniş-kalkış yapan uçak sayısı					Taşınan yolcu sayısı					
		Toplam	İç Hat		Dış Hat		Diğer (Ticari Olmayan)	Toplam	İç hat		Dış hat	
			Türk	Türk	Yabancı	Gelen			Giden	Gelen	Giden	
2007	TR41	0,28	0,14	0,05	0,05	1,82	0,08	0,14	0,14	0,04	0,03	
	Bursa (Yenişehir)	0,28	0,14	0,05	0,05	1,82	0,08	0,14	0,14	0,04	0,03	
2008	TR41	0,31	0,30	0,03	0,05	1,41	0,10	0,20	0,20	0,03	0,02	
	Bursa (Yenişehir)	0,31	0,30	0,03	0,05	1,41	0,10	0,20	0,20	0,03	0,02	
2009	TR41	0,31	0,28	0,07	0,03	1,40	0,09	0,17	0,16	0,04	0,03	
	Bursa (Yenişehir)	0,31	0,28	0,07	0,03	1,40	0,09	0,17	0,16	0,04	0,03	
2010	TR41	1,06	0,36	0,22	0,18	6,73	0,16	0,19	0,18	0,13	0,13	
	Bursa (Yenişehir)	0,42	0,24	0,08	0,14	2,29	0,09	0,13	0,13	0,07	0,06	
	Eskişehir(Anadolu)	0,63	0,12	0,14	0,05	4,44	0,06	0,06	0,05	0,07	0,07	
2011	TR41	1,10	0,32	0,15	0,22	6,15	0,13	0,14	0,14	0,13	0,12	
	Bursa (Yenişehir)	0,53	0,27	0,05	0,18	2,60	0,09	0,12	0,12	0,08	0,07	
	Eskişehir(Anadolu)	0,57	0,06	0,10	0,04	3,55	0,04	0,02	0,02	0,05	0,05	
2012	TR41	1,26	0,30	0,18	0,05	8,05	0,10	0,09	0,09	0,10	0,11	
	Bursa (Yenişehir)	0,58	0,27	0,03	0,05	3,35	0,06	0,09	0,08	0,04	0,04	
	Eskişehir(Anadolu)	0,68	0,03	0,15	0,00	4,70	0,04	0,00	0,00	0,06	0,07	
2013	TR41	1,00	0,23	0,11	0,05	6,39	0,07	0,06	0,06	0,08	0,08	
	Bursa (Yenişehir)	0,54	0,23	0,03	0,05	3,11	0,04	0,06	0,05	0,03	0,03	
	Eskişehir(Anadolu)	0,46	0,00	0,08	0,00	3,28	0,02	0,00	0,00	0,05	0,04	

Kaynak: TÜİK Hava Yolu İstatistikleri- Devlet Hava Meydanları İşletmesi Genel Müdürlüğü

Not : 1- Diğer ticari olmayan uçuşlar; genel havacılık, askeri, lokal uçuşları kapsar.

2- 2010 yılından önceki verilere Devlet Hava Meydanları İşletmesi Genel Müdürlüğü (DHMI) tarafından işletilmeyen İstanbul Sabiha Gökçen, Zonguldak Çaycuma, Eskişehir Anadolu ve Batman Havaalanları dahil değildir.

haberleşme göstergeleri



Kalkınma
Göstergeleriyle
TR41
Bursa
Eskişehir
Bilecik
Bölgesi
2007-2013

Bursa Eskişehir Bilecik Kalkınma Ajansı
www.bebka.org.tr

14. HABERLEŞME GÖSTERGELERİ

14.1. Bin Kişi Başına Sabit Telefon Erişim Hat Sayısı

	Türkiye	TR41	Bursa	Eskişehir	Bilecik
2007	258	304	299	329	281
2008	245	292	284	318	293
2009	228	273	266	299	268
2010	220	263	256	294	238
2011	204	245	236	276	252
2012	183	223	214	250	238
2013	177	210	207	219	219

Kaynak : Bilgi Teknolojileri ve İletişim Kurumu verilerinden BEBKA tarafından hesaplanmıştır, Eylül 2014.

Not : 2012 yılına ait veriler www.btk.gov.tr adresindeki verilerle güncellenmiştir.

14.2. Bin Kişi Başına Mobil (Cep Telefonu) Abone Sayısı

	Türkiye	TR41	Bursa	Eskişehir	Bilecik
2007	878	905	890	999	759
2008	913	924	906	1 000	858
2009	877	870	852	950	790
2010	838	834	825	907	697
2011	874	871	856	939	807
2012	895	891	878	952	825
2013	909	899	886	962	826

Kaynak: Bilgi Teknolojileri ve İletişim Kurumu verilerinden BEBKA tarafından hesaplanmıştır, Eylül 2014.

Not : Genişbant internet aboneliği, sabit (fiber, kablo, XDSL) ile mobil genişbant internet aboneliğini kapsar.

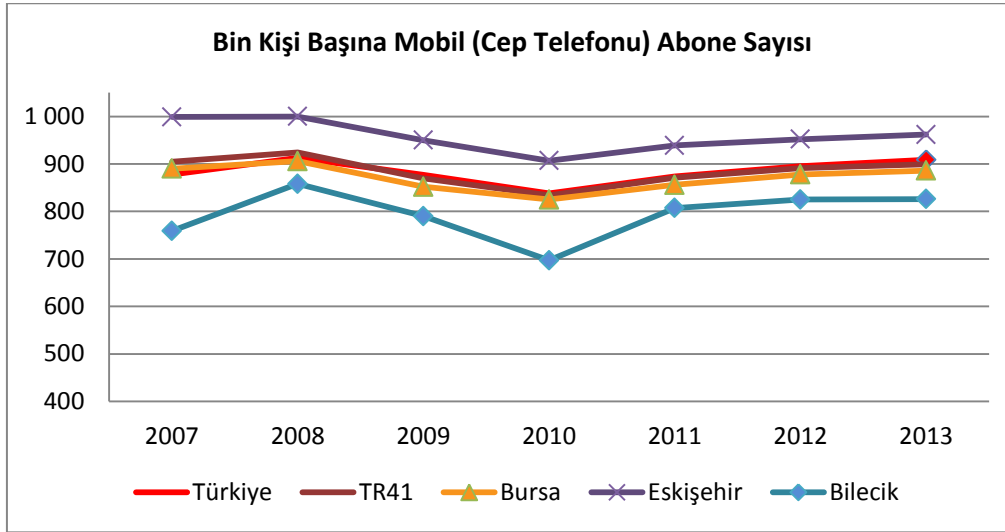

Grafik 58. Bin Kişi Başına Mobil (Cep Telefonu) Abone Sayısı 2007-2013

14.3. Bin Kişi Başına Genişbant İnternet Abone Sayısı

	Türkiye	TR41	Bursa	Eskişehir	Bilecik
2011	298	315	320	311	269
2012	365	392	395	395	337
2013	425	450	448	468	400

Kaynak: Bilgi Teknolojileri ve İletişim Kurumu verilerinden (www.btk.gov.tr) BEBKA tarafından hesaplanmıştır, Eylül 2014.

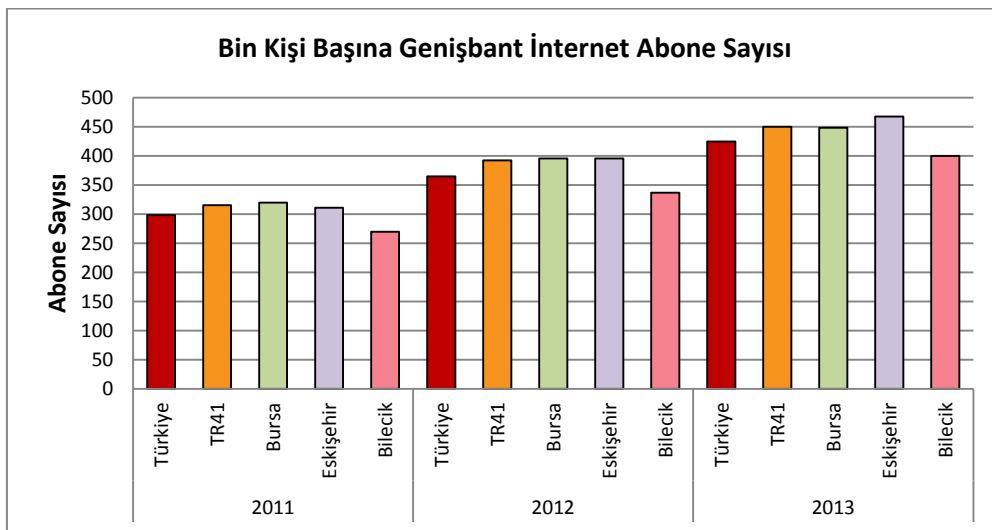

Grafik 59. Bin Kişi Başına Genişbant İnternet Abone Sayısı 2011-2013

ekonomi göstergeleri



Bursa Eskişehir Bilecik Kalkınma Ajansı
www.bebka.org.tr

Kalkınma
Göstergeleriyle
TR41
Bursa
Eskişehir
Bilecik
Bölgesi
2007-2013

15

16

17

18

19

15. EKONOMİ GÖSTERGELERİ

15.1. Cari Fiyatlarla Sektörlerin Gayri Safi Katma Değer İçindeki Payı (%) - İktisadi Faaliyet Kollarına Göre Temel Fiyatlarla 2008-2011

	2008		2009		2010		2011	
	Türkiye	TR41	Türkiye	TR41	Türkiye	TR41	Türkiye	TR41
Gayrisafi katma değer (%)	100,0	100,0	100,0	100,0	100,0	100,0	100,0	100,0
Hizmetler (%)	63,7	50,5	64,3	52,4	65,6	54,5	64,1	54,4
Sanayii (%)	27,8	43,6	27,2	42,1	25,3	39,1	26,4	39,8
Tarım (%)	8,5	5,8	8,5	5,5	9,1	6,3	9,5	5,7

Kaynak: TÜİK Bölgesel İstatistikler, Ekim 2014.

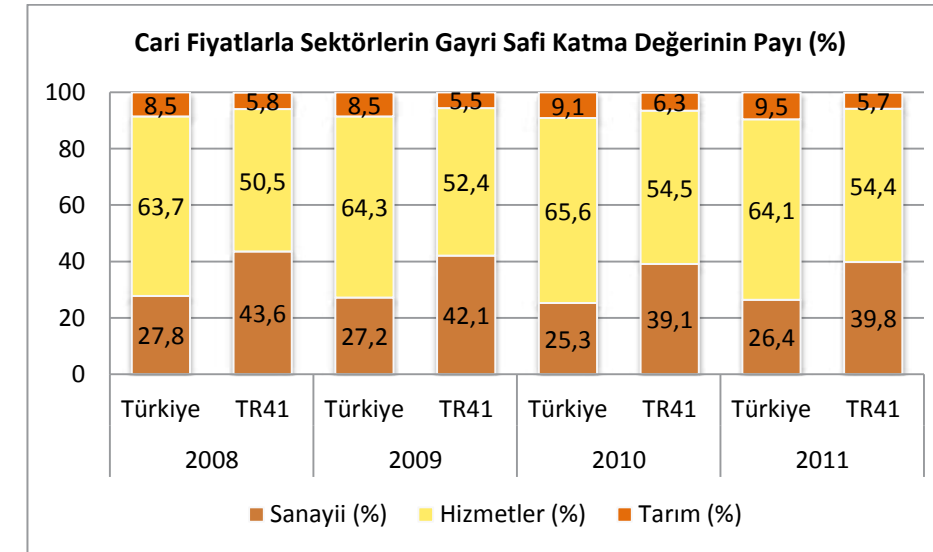

Grafik 60. Cari Fiyatlarla Sektörlerin Gayri Safi Katma Değerinin Payı 2008-2011

15.2. Kişi Başına Gayri Safi Katma Değer (GSKD)

15.2.1. Kişi Başına Gayri Safi Katma Değer (GSKD) (\$) 2008-2011

	2008		2009		2010		2011	
	Türkiye	TR41	Türkiye	TR41	Türkiye	TR41	Türkiye	TR41
Kişi Başına Gayri Safi Katma Değer (GSKD) (\$)	8 267	11 719	9 384	12 983	7 769	10 319	8 926	11 528

Kaynak: TÜİK Bölgesel İstatistikler, Ekim 2014.

15.2.2. Kişi Başına Gayri Safi Katma Değer (GSKD) (TL) 2008-2011

	2008		2009		2010		2011	
	Türkiye	TR41	Türkiye	TR41	Türkiye	TR41	Türkiye	TR41
Kişi Başına Gayri Safi Katma Değer (GSKD) (TL)	10 744	15 231	12 020	16 630	12 000	15 939	13 406	17 313

Kaynak: TÜİK Bölgesel İstatistikler, Ekim 2014.

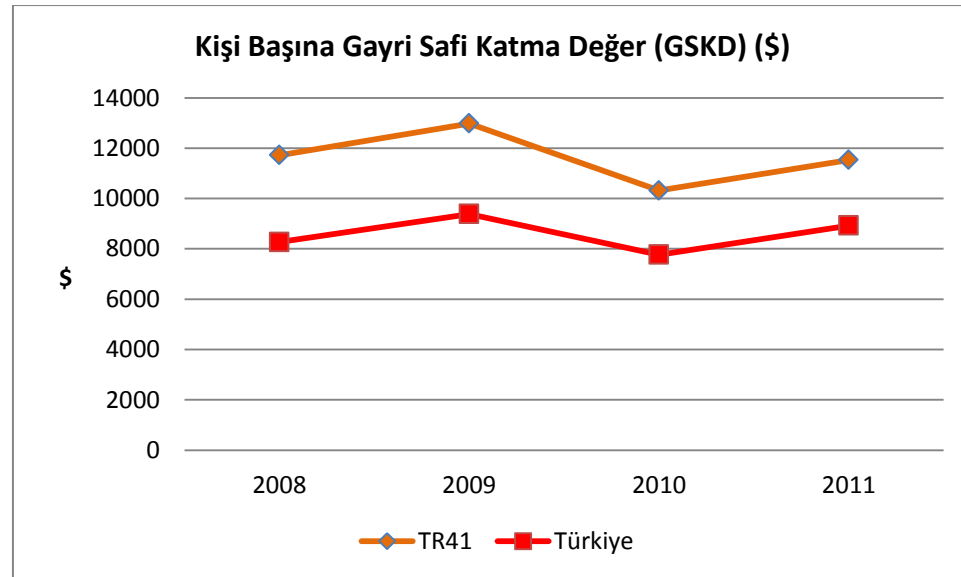

Grafik 61. Kişi Başına Gayri Safi Katma Değer (\$)

15.3. Fiyat Göstergeleri

15.3.1. Yıl Sonu İtibariyle 12 Aylık Ortalamalara Göre Tüketici Fiyatları Endeksi Değişim Oranı (%), 2003=100

	2007		2008		2009		2010		2011		2012		2013	
	Türkiye	TR41	Türkiye	TR41	Türkiye	TR41	Türkiye	TR41	Türkiye	TR41	Türkiye	TR41	Türkiye	TR41
Genel	8,76	8,44	10,44	9,97	6,25	5,31	8,57	8,19	6,47	6,37	8,89	8,58	7,49	7,49
Alkollü içecekler ve tütün	9,92	9,54	7,07	6,95	12,71	12,75	34,77	34,88	3,57	3,79	14,01	14,02	15,2	15,31
Çeşitli mal ve hizmetler	5,56	5,95	9,63	8,60	12,97	12,40	6,99	6,36	12,76	12,84	12,99	13,91	4,93	7,22
Eğitim	7,21	6,00	6,76	5,06	5,80	2,88	5,39	2,95	5,43	3,33	6,03	0,86	7,12	3,17
Eğlence ve kültür	3,66	5,03	1,95	2,31	9,85	10,04	2,31	4,99	1,54	1,50	5,57	4,68	2,54	2,13
Gıda ve alkolsüz içecekler	12,42	12,01	12,79	12,07	8,02	5,89	10,58	10,33	6,24	6,54	8,41	7,70	9,1	8,63
Giyim ve ayakkabı	4,52	3,57	2,49	6,08	0,81	1,75	4,55	2,83	6,57	4,28	8,17	6,68	6,39	6,89
Haberleşme	-0,84	-2,61	1,81	-0,08	3,44	2,86	-0,24	-0,29	0,46	0,60	3,17	3,22	5,12	4,99
Konut, su, elektrik, gaz ve diğ. yakıtlar	11,21	12,78	19,64	18,04	8,82	5,97	6,28	4,27	5,79	5,48	11,45	12,4	7,17	7,53
Lokanta ve oteller	11,19	9,29	13,38	13,06	9,15	7,76	9,47	8,78	8,05	6,41	9,15	6,98	9,26	9,43
Mobilya, ev aletleri ve ev bakım hizmetleri	7,60	5,96	6,89	6,24	0,87	0,76	2,20	1,99	7,79	7,53	9,15	9,49	4,88	5,01
Sağlık	4,77	4,21	0,41	0,93	2,94	3,11	0,72	0,50	0,61	0,45	1,37	1,69	2,67	2,16
Ulaştırma	5,61	5,41	7,97	7,27	0,24	0,86	9,63	9,53	9,98	10,59	7,64	7,25	6,83	7,09

Kaynak: TÜİK Bölgesel İstatistikler, Ekim 2014.

15.3.2. Yıl Sonu İtibariyle Bir Önceki Yılın Aynı Ayına Göre Tüketici Fiyatları Endeksi Değişim Oranı (%), 2003=100

	2007		2008		2009		2010		2011		2012		2013	
	Türkiye	TR41	Türkiye	TR41	Türkiye	TR41	Türkiye	TR41	Türkiye	TR41	Türkiye	TR41	Türkiye	TR41
Genel	8,39	7,69	10,06	10,23	6,53	4,85	6,40	6,49	10,45	9,88	6,16	6,26	7,4	7,62
Alkollü içecekler ve tütün	17,20	16,79	0,32	0,32	20,91	20,94	24,66	24,99	18,50	18,60	0,98	0,82	10,52	10,66
Çeşitli mal ve hizmetler	5,08	4,28	11,66	9,89	13,75	14,14	5,51	5,04	17,14	16,52	8,66	10,54	2,24	4,82
Eğitim	5,96	5,39	7,32	4,70	5,47	2,98	4,25	1,07	6,47	3,49	4,81	-2,93	10,05	10,72
Eğlence ve kültür	-1,26	0,29	6,98	8,86	8,92	10,63	-2,32	-2,31	6,49	4,90	1,98	1,69	5,18	4,77
Gıda ve alkolsüz içecekler	12,03	12,15	11,90	10,27	9,26	7,32	7,02	8,06	12,21	10,60	3,90	4,32	9,67	10,69
Giyim ve ayakkabı	4,08	5,16	-1,54	-0,47	3,39	4,70	4,74	2,75	7,98	6,61	8,17	7,28	4,87	5,33
Haberleşme	-1,78	-4,54	5,74	4,22	3,35	3,49	-3,22	-3,20	2,48	2,51	5,9	6,02	1,20	0,92
Konut, su, elektrik, gaz ve diğ. yakıtlar	11,48	9,07	22,88	26,94	2,31	-4,57	5,91	5,22	8,20	8,44	11,37	12,78	4,84	4,13
Lokanta ve oteller	10,87	10,52	13,44	12,20	7,31	5,58	9,76	9,76	8,20	5,55	9,31	7,99	9,86	8,91
Mobilya, ev aletleri ve ev bakım hizmetleri	4,17	2,66	10,37	10,45	-2,68	-3,43	3,27	3,41	11,04	11,09	5,89	5,94	5,95	5,97
Sağlık	0,85	1,14	2,01	1,99	2,44	2,18	0,57	0,49	0,34	0,25	1,68	1,92	4,85	3,89
Ulaştırma	5,26	4,00	2,37	2,57	7,89	8,50	6,78	6,52	12,22	12,81	5,54	5,19	9,77	10,46

Kaynak: TÜİK Bölgesel İstatistikler, Ekim 2014.

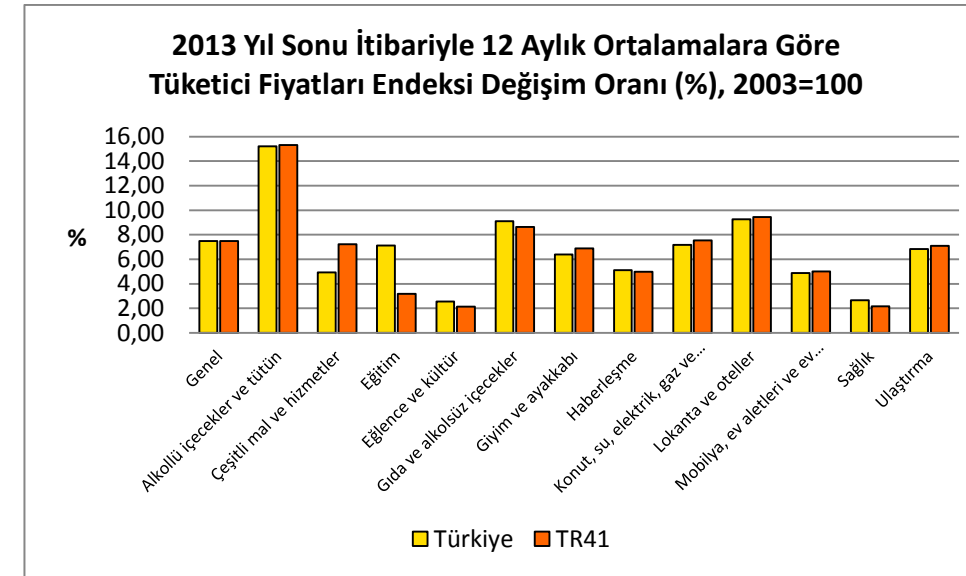

Grafik 62. 2013 Yılı Sonu İtibariyle 12 Aylık Ortalamalara Göre Tüketici Fiyatları Endeksi Değişim Oranı, 2003=100

15.4. Satınalma Gücü Paritesi

15.4.1. Ana Harcama Gruplarına Göre Fiyat Düzeyi Endeksleri

	2008		2012	
	Türkiye	TR41	Türkiye	TR41
Genel	100,0	103,5	100,0	100,8
Alkollü içecekler ve tütün	100,0	99,9	100,0	100,0
Çeşitli mal ve hizmetler	100,0	105,4	100,0	98,9
Eğitim	100,0	120,3	100,0	120,5
Eğlence ve kültür	100,0	104,6	100,0	99,8
Gıda ve alkolsüz içecekler	100,0	102,0	100,0	101,4
Giyim ve ayakkabı	100,0	96,0	100,0	96,5
Haberleşme	100,0	100,1	100,0	100,0
Konut, su, elektrik, gaz ve diğ. yakıtlar	100,0	108,2	100,0	102,1
Lokanta ve oteller	100,0	105,5	100,0	98,2
Mobilya, ev aletleri ve ev bakım hizmetleri	100,0	103,8	100,0	101,8
Sağlık	100,0	107,9	100,0	106,0
Ulaştırma	100,0	109,2	100,0	100,1

Kaynak : TÜİK Bölgesel İstatistikler, TÜİK Bölgesel Satınalma Gücü Paritesi, Ekim 2014.

Not : Satınalma Gücü Paritesi çalışması kapsamında bölgesel olarak hesaplanmış bir endekstir. Türkiye'de Bölgesel Satınalma Gücü Paritesi çalışması 2008 ve 2012 yılları olmak üzere iki kere yapılmıştır.

15.4.2. Tüketim Harcamalarına İlişkin Fiyat Düzeyi Endeksi

	2008		2009		2010		2011		2012	
	Türkiye	TR41	Türkiye	TR41	Türkiye	TR41	Türkiye	TR41	Türkiye	TR41
Tüketim harcamalarına ilişkin fiyat düzeyi endeksi	100,00	103,50	100,00	103,00	100,00	103,10	100,00	102,97	100,00	100,84

Kaynak: TÜİK Bölgesel İstatistikler, TÜİK Bölgesel Satınalma Gücü Paritesi, Ekim 2014.

Not : 2008 ve 2012 yılları olmak üzere Türkiye'de iki kere yapılmış olan Bölgesel Satınalma Gücü Paritesi çalışması kapsamında hesaplanan endekste, 2009,2010 ve 2011 yılı sonuçları; 2008 yılı alan çalışması fiyatlarının ilgili madde çeşidine karşılık gelen Tüketici Fiyatları Endeksi kullanılarak ileriye çekilmesiyle hesaplanmıştır.

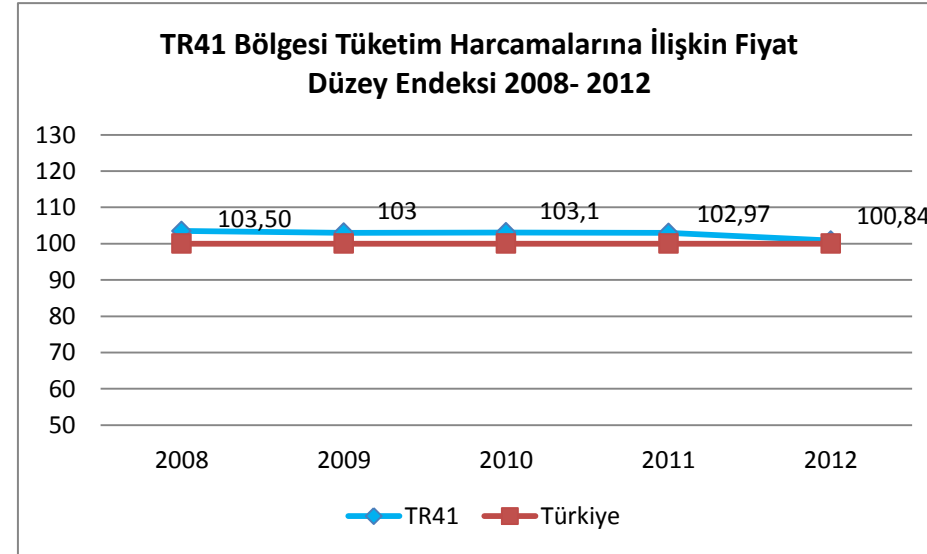

Grafik 63. Tüketim Harcamalarına İlişkin Fiyat Düzeyi Endeksi 2008-2012

15.4.3. Ana Harcama Gruplarına Göre Bölgesel Satınalma Gücü Paritesi Değerleri

	2008		2012	
	Türkiye	TR41	Türkiye	TR41
Genel	1,00	1,03	1,00	1,01
Alkollü içecekler ve tütün	1,00	1,00	1,00	1,00
Çeşitli mal ve hizmetler	1,00	1,05	1,00	0,99
Eğitim	1,00	1,20	1,00	1,21
Eğlence ve kültür	1,00	1,05	1,00	1,00
Gıda ve alkolsüz içecekler	1,00	1,02	1,00	1,01
Giyim ve ayakkabı	1,00	0,96	1,00	0,97
Haberleşme	1,00	1,00	1,00	1,00
Konut, su, elektrik, gaz ve diğer yakıtlar	1,00	1,08	1,00	1,02
Lokanta ve oteller	1,00	1,06	1,00	0,98
Mobilya, ev aletleri ve ev bakım hizmetleri	1,00	1,04	1,00	1,02
Sağlık	1,00	1,08	1,00	1,06
Ulaştırma	1,00	1,09	1,00	1,00

Kaynak: TÜİK Bölgesel İstatistikler, TÜİK Bölgesel Satınalma Gücü Paritesi, Ekim 2014.

Not : Türkiye'de Bölgesel Satınalma Gücü Paritesi çalışması 2008 ve 2012 yılları olmak üzere iki kere yapılmıştır.

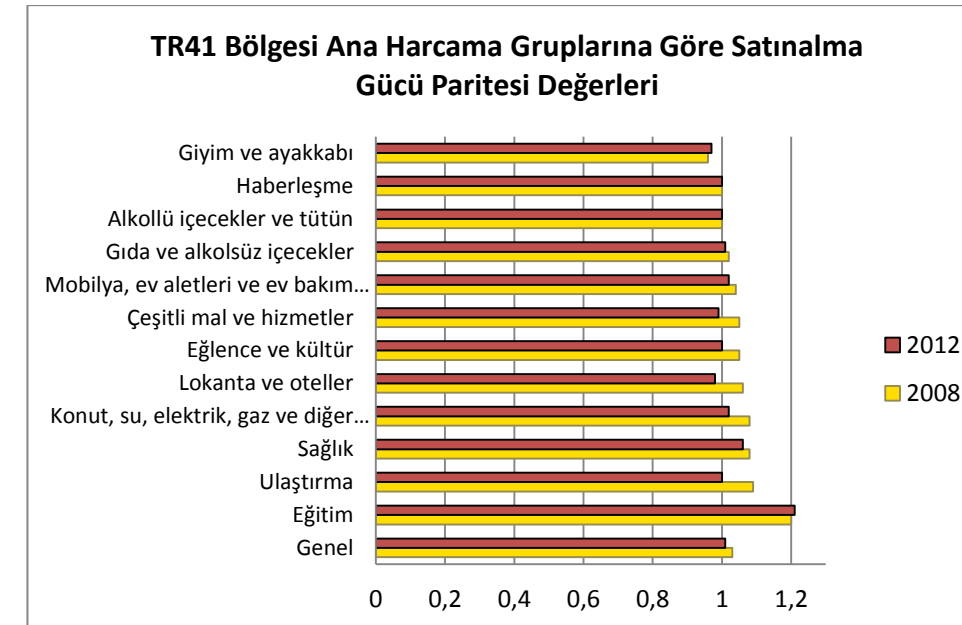

Grafik 64. TR41 Bölgesi Ana Harcama Gruplarına Göre Satınalma Gücü Paritesi Değerleri

15.5. Hanehalkı Bütçe Anketine Göre TR41 Bölgesi Hanehalkı Tüketim Harcamasının Harcama Gruplarına Göre Dağılımı (%)

	2005-2007	2006-2008	2007-2009	2008-2010	2009-2011	2010-2012	2011-2013
Toplam tüketim harcaması	100,0	100,0	100,0	100,0	100,0	100,0	100,0
Konut ve kira	27,4	28,5	28,6	28,4	27,1	25,3	24,6
Gıda ve alkolsüz içecekler	22,6	21,9	21,6	20,5	20,1	19,1	18,9
Ulaştırma	13,0	13,9	14,4	15,3	15,8	17,9	18,3
Mobilya, ev aletleri ve bakım hizmetleri	6,3	6,4	6,5	6,6	6,4	6,5	6,6
Lokanta ve oteller	5,1	5,3	5,6	6,0	6,4	6,7	6,7
Giyim ve ayakkabı	5,9	5,2	4,9	4,9	4,9	5,4	5,3
Alkollü içecekler, sigara ve tütün	4,8	4,6	4,4	4,3	4,5	4,2	4,4
Haberleşme	4,4	4,4	4,2	4,1	4,3	4,3	4,2
Çeşitli mal ve hizmetler	4,6	4,0	3,5	3,0	3,2	3,2	3,5
Eğlence ve kültür	2,4	2,4	2,6	3,0	2,8	3,2	3,3
Eğitim hizmetleri	1,6	1,7	1,9	2,0	2,3	2,2	2,1
Sağlık	1,8	1,6	1,7	1,9	2,1	2,0	2,0

Kaynak : TÜİK Hanehalkı Bütçe Anketi, Kasım 2013.

Not : Yıllık olarak uygulanmakta olan TÜİK Hanehalkı Bütçe Anketlerinin üç yıllık verileri TÜİK tarafından istatistiksel yöntemlere göre birleştirilerek bölge düzeyinde bilgiler elde edilmektedir.

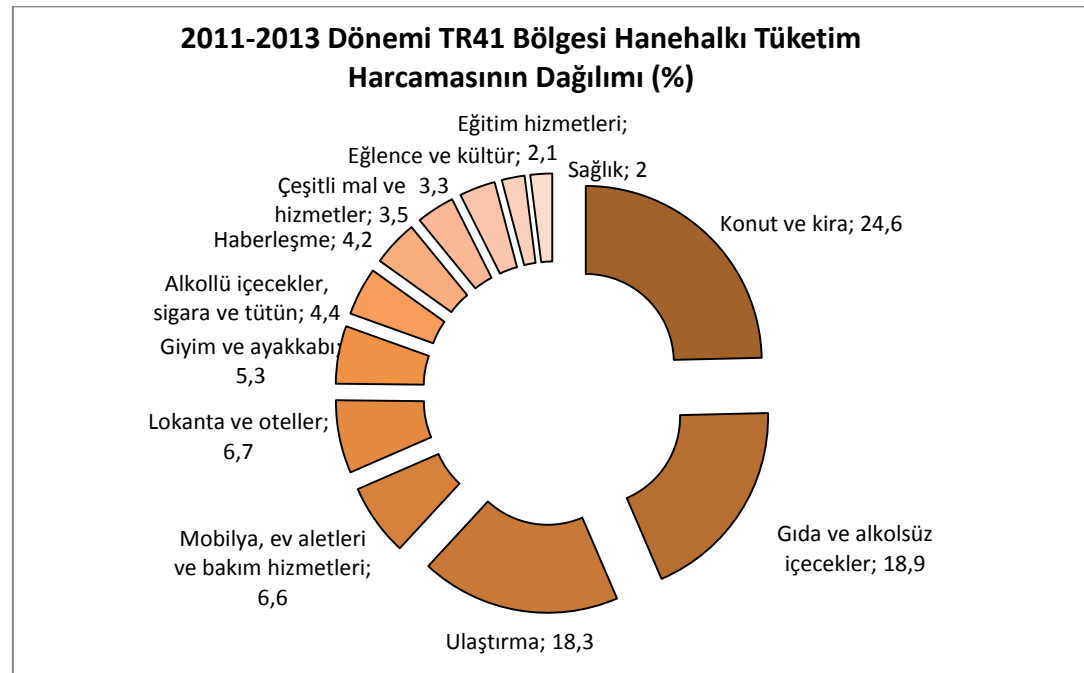

Grafik 65. 2011-2013 Dönemi TR41 Bölgesi Hanehalkı Tüketim Harcamasının Harcama Gruplarına Göre Dağılımı

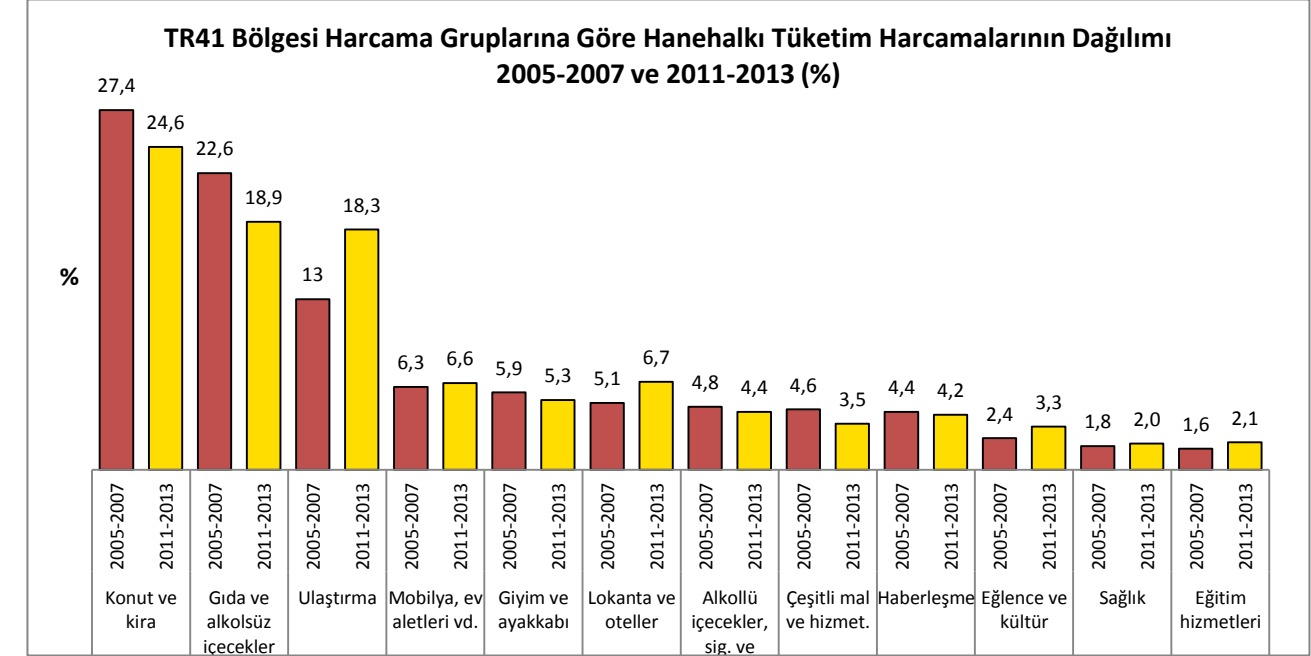

Grafik 66. TR 41 Bölgesi Harcama Gruplarına Göre Hanehalkı Tüketim Harcamalarının Dağılımı 2005-207 ve 2011-2013

15.6. Bin Kişi Başına Düşen Alışveriş Merkezi Kiralanabilir Alanı (m2)

	Türkiye	TR41	Bursa	Eskişehir	Bilecik
2007	51,94	79,08	71,88	125,54	-
2008	65,95	84,78	80,10	122,68	-
2009	75,26	99,31	100,92	120,46	-
2010	84,47	122,75	134,46	119,02	-
2011	98,13	134,57	144,53	116,48	74,30
2012	109,40	141,63	142,60	155,75	74,20
2013	119,37	139,07	139,85	153,80	72,51

Kaynak: Alışveriş Merkezi Yatırımcıları Derneği verilerinden BEBKA tarafından hesaplanmıştır. Hesaplama kullanılan veriler 05 Kasım 2014 tarihlidir.

Not : Kullanılan veri, Alışveriş Merkezi Yatırımcıları Derneği'nin fonksiyonellik ölçümlerine göre uygun bulunan alışveriş merkezlerinin brüt kiralanabilir alanlarıdır. Dernek tarafından yapılan Alışveriş Merkezleri listesi ve kiralanabilir brüt alanları, bir alışveriş merkezinin alışveriş merkezi niteliğini koruması durumuna göre her yıl yenilenmektedir. Bu sebeple, oluşturulan gösterge tablosu her yıl değişebilmektedir.

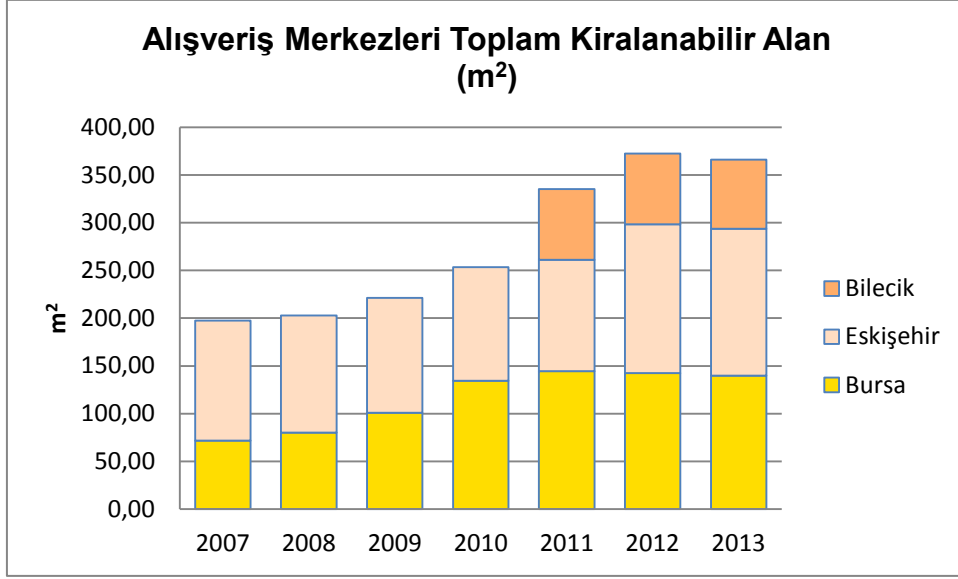

Grafik 67. Alışveriş Merkezleri Toplam Kiralanabilir Alan (m²) 2007-2013

dış ticaret göstergeleri



Bursa Eskişehir Bilecik Kalkınma Ajansı
www.bebka.org.tr

Kalkınma
Göstergeleriyle
TR41
Bursa
Eskişehir
Bilecik
Bölgesi
2007-2013

16

17

18

19

20

21

16. DIŞ TİCARET GÖSTERGELERİ

16.1. Dış Ticaret Dengesi (bin ABD \$)

	Türkiye	TR41	Bursa	Eskişehir	Bilecik
2007	-62 790 965	1 554 381	1 430 032	118 663	5 686
2008	-69 936 378	2 369 778	2 285 221	99 469	- 14 912
2009	-38 785 809	2 106 221	1 976 417	144 516	- 14 712
2010	-71 661 113	759 173	825 279	18 572	- 84 678
2011	-105 934 807	-192 749	- 221 338	139 423	- 110 834
2012	-84 083 404	1 029 973	807 202	279 687	- 56 917
2013	-99 858 613	995 506	952 750	90 016	-47 260

Kaynak: TÜİK Dış Ticaret verileri kullanılarak BEBKA tarafından hesaplanmıştır, Kasım 2014.

Not : 1- Vergi kimlik numaralarının bağlı olduğu ile göre dış ticaret rakamları oluşturulmuştur.

2- Dış ticaret verilerinde geriye dönük olarak yapılan düzeltmelerden dolayı güncellemeler yapılabilmektedir.

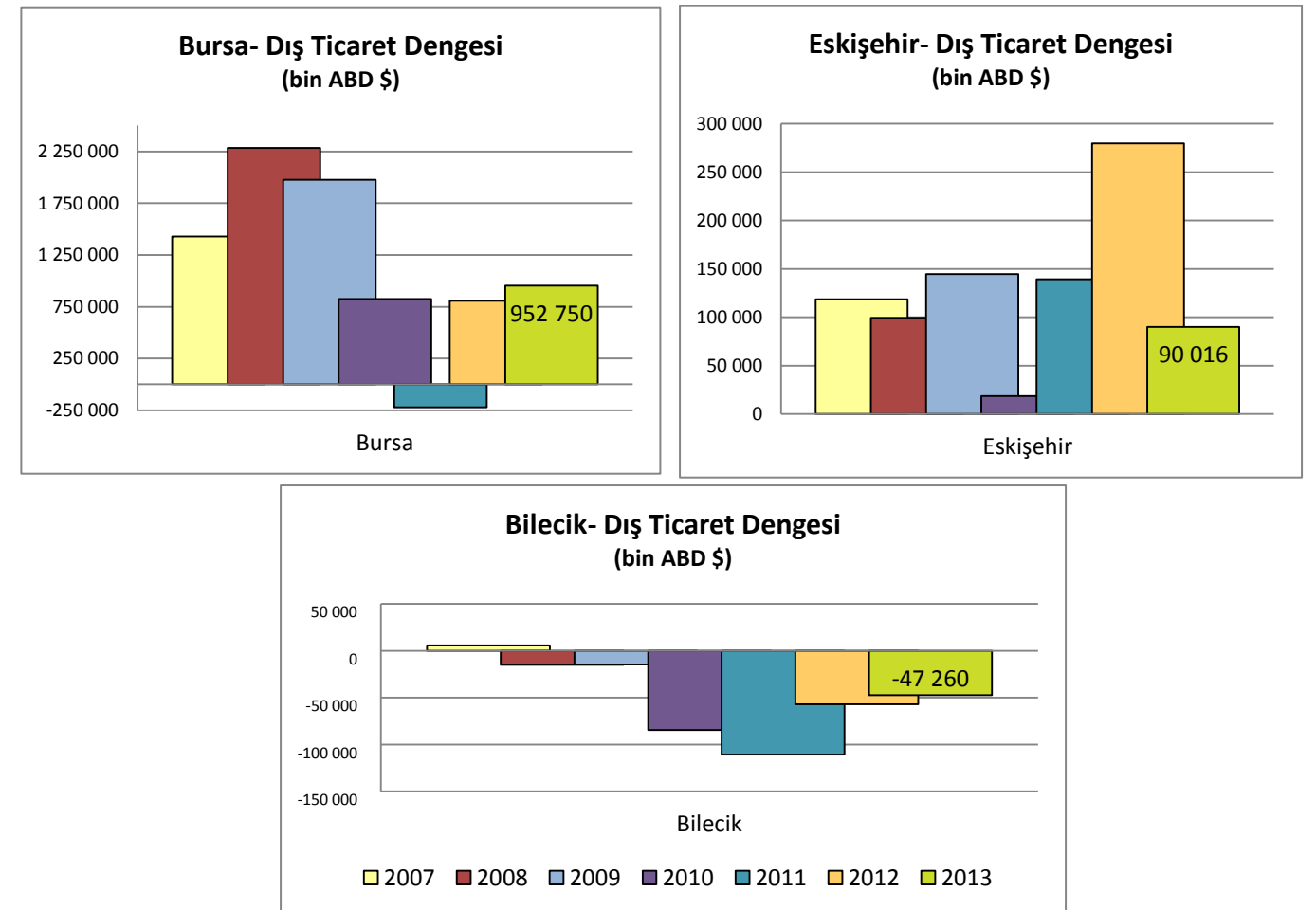

Grafik 68. Bursa, Eskişehir, Bilecik Dış Ticaret Dengesi (bin ABD \$)

16.2. Dış Ticaret Hacmi (bin ABD \$)

	Türkiye	TR41	Bursa	Eskişehir	Bilecik
2007	277 334 464	17 720 383	16 721 295	895 514	103 574
2008	333 990 770	21 177 223	19 942 674	1 123 165	111 384
2009	243 071 034	17 188 285	16 137 008	971 180	80 096
2010	299 427 551	21 955 197	20 527 042	1 249 389	178 766
2011	375 748 545	25 221 776	23 605 934	1 394 427	221 414
2012	389 006 877	23 250 687	21 439 412	1 569 973	241 302
2013	403 463 887	18 679 160	16 902 879	1 568 831	207 450

Kaynak: TÜİK Dış Ticaret verileri kullanılarak BEBKA tarafından hesaplanmıştır, Kasım 2014.

Not : 1- Vergi kimlik numaralarının bağlı olduğu ile göre dış ticaret rakamları oluşturulmaktadır.

2- Dış ticaret verilerinde geriye dönük olarak yapılan düzeltmelerden dolayı güncellemeler yapılabilmektedir.

16.3. İhracattaki Pay (%)

	Türkiye	TR41	Bursa	Eskişehir	Bilecik
2007	100,00	8,98	8,46	0,47	0,05
2008	100,00	8,92	8,42	0,46	0,04
2009	100,00	9,44	8,87	0,55	0,03
2010	100,00	9,97	9,37	0,56	0,04
2011	100,00	9,28	8,67	0,57	0,04
2012	100,00	7,96	7,30	0,61	0,06
2013	100,00	6,48	5,88	0,55	0,05

Kaynak: TÜİK Dış Ticaret verileri kullanılarak BEBKA tarafından hesaplanmıştır, Kasım 2014.

16.4. İthalattaki Pay (%)

	Türkiye	TR41	Bursa	Eskişehir	Bilecik
2007	100,00	4,75	4,49	0,23	0,03
2008	100,00	4,65	4,36	0,26	0,03
2009	100,00	5,34	5,01	0,29	0,03
2010	100,00	5,71	5,31	0,33	0,07
2011	100,00	5,27	4,94	0,26	0,07
2012	100,00	4,69	4,36	0,27	0,06
2013	100,00	3,51	3,17	0,29	0,05

Kaynak: TÜİK Dış Ticaret verileri kullanılarak BEBKA tarafından hesaplanmıştır, Kasım 2014.

Türkiye İhracatındaki Pay (%)

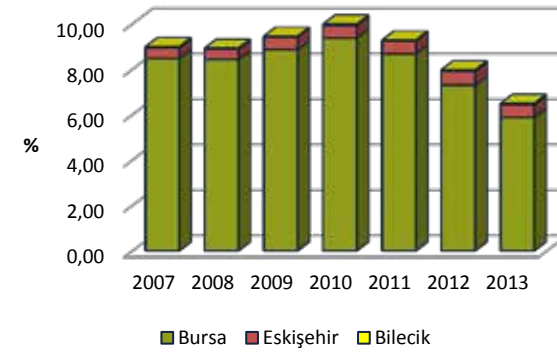

Türkiye İthalatındaki Pay (%)

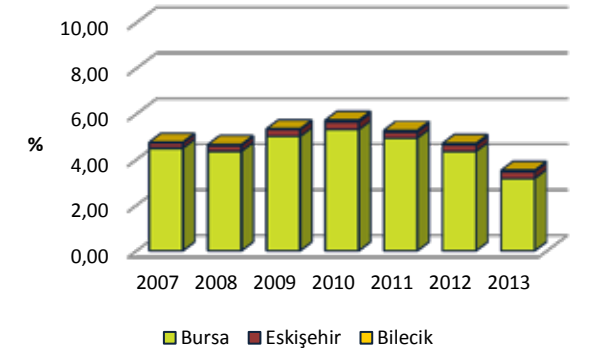

Grafik 69. TR41 İllerinin Türkiye İhracatı ve İthalatındaki Payı (%)

16.5. Kişi Başına İhracat (ABD \$)

	Türkiye	TR41	Bursa	Eskişehir	Bilecik
2007	1 520	2 861	3 720	700	268
2008	1 846	3 420	4 431	824	250
2009	1 408	2 750	3 551	738	162
2010	1 545	3 159	4 098	829	209
2011	1 805	3 441	4 409	982	271
2012	2 016	3 297	4 138	1 171	452
2013	1 980	2 624	3 257	1 037	383

Kaynak: TÜİK Dış Ticaret verileri kullanılarak BEBKA tarafından hesaplanmıştır, Kasım 2014.

Kişi Başına İhracat (ABD \$)

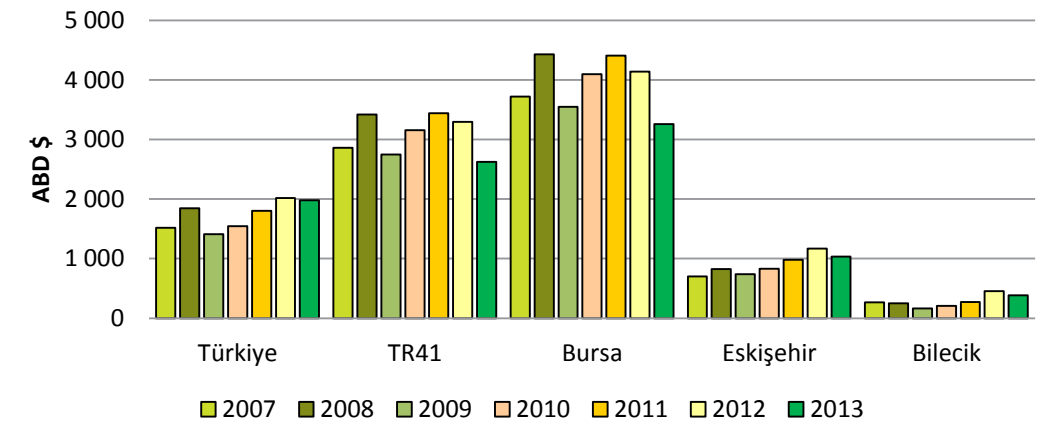

Grafik 70. Kişi Başına İhracat (ABD \$) 2007-2013

16.6. Kişi Başına İthalat (ABD \$)

	Türkiye	TR41	Bursa	Eskişehir	Bilecik
2007	2 409	2 400	3 134	536	240
2008	2 824	2 731	3 520	690	327
2009	1 942	2 150	2 776	547	235
2010	2 517	2 948	3 781	805	584
2011	3 223	3 494	4 492	803	815
2012	3 128	3 017	3 838	817	731
2013	3 282	2 358	2 910	925	610

Kaynak: TÜİK Dış Ticaret verileri kullanılarak BEBKA tarafından hesaplanmıştır, Kasım 2014.

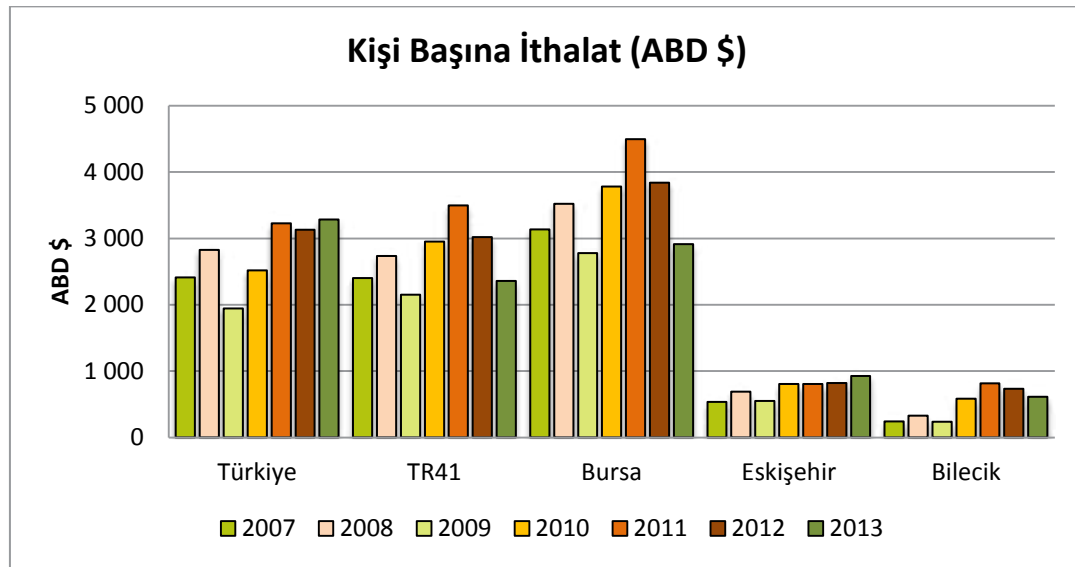

Grafik 71. Kişi Başına İthalat (ABD \$) 2007-2013

istihdam ve işgücü göstergeleri



Kalkınma
Göstergeleriyle
TR41
Bursa
Eskişehir
Bilecik
Bölgesi
2007-2013

Bursa Eskişehir Bilecik Kalkınma Ajansı
www.bebka.org.tr

17. İSTİHDAM VE İŞGÜCÜ GÖSTERGELERİ

17.1. İstihdam Oranı

17.1.1. Cinsiyet ve Yaş Grubuna Göre TR41 Bölgesi İstihdam Oranı (15 Yaş ve Üzeri) (%)

		2007		2008		2009		2010		2011		2012		2013	
		Türkiye	TR41	Türkiye	TR41	Türkiye	TR41	Türkiye	TR41	Türkiye	TR41	Türkiye	TR41	Türkiye	TR41
Toplam	Toplam	41,5	45,2	41,7	44,1	41,2	41,7	43,0	42,3	45,0	44,9	45,4	45,4	45,9	46,9
	Erkek	62,8	66,2	62,6	66,2	60,7	61,3	62,7	62,3	65,1	65,6	65,0	65,7	65,2	66,2
	Kadın	21,0	24,1	21,6	22,1	22,3	22,3	24,0	22,5	25,6	24,7	26,3	25,1	27,1	27,6
15-19	Toplam	21,6	27,4	22,0	27,0	21,0	22,5	21,6	22,1	22,4	22,8	21,6	21,9	21,9	23,0
	Erkek	29,1	36,3	29,3	34,8	28,0	27,6	28,8	29,0	30,1	29,4	29,4	29,4	29,7	29,1
	Kadın	13,5	18,0	13,9	18,3	13,5	17,4	13,8	14,6	14,4	15,7	13,4	13,6	13,7	16,4
20-24	Toplam	39,9	49,3	39,9	48,5	38,1	43,2	39,9	43,5	43,2	51,4	42,9	50,9	44,3	50,4
	Erkek	57,7	65,2	57,3	68,8	53,4	59,5	55,6	57,8	59,9	67,3	58,6	66,6	59,9	64,5
	Kadın	25,2	34,8	25,7	31,2	25,3	28,7	26,9	30,0	28,5	36,4	28,6	35,6	30,0	36,4
25-34	Toplam	55,6	62,7	55,8	61,0	54,8	58,2	57,2	58,3	59,0	61,7	59,7	63,5	60,3	64,7
	Erkek	83,9	89,6	83,3	88,5	80,1	83,0	83,1	86,1	85,1	88,9	84,8	88,9	85,1	88,6
	Kadın	27,3	32,7	28,2	30,7	29,4	31,8	31,2	29,1	32,8	33,1	34,4	35,8	35,4	38,6
35-54	Toplam	51,5	52,8	51,9	52,8	51,6	49,7	54,1	51,9	56,5	54,9	57,4	55,8	58,3	58,6
	Erkek	78,4	77,6	78,2	79,1	76,5	73,7	78,7	75,7	81,2	80,9	81,5	81,4	82,0	82,4
	Kadın	24,4	27,1	25,3	25,3	26,4	24,8	29,4	27,9	31,8	29,1	33,2	29,9	34,4	34,3
55 yaş ve üzeri	Toplam	19,3	16,5	19,6	15,6	20,1	15,5	21,0	14,6	22,4	14,7	22,6	15,4	22,5	18,3
	Erkek	30,2	28,0	30,7	27,2	31,0	25,1	32,1	24,1	34,2	24,0	34,6	25,5	34,3	29,3
	Kadın	10,0	6,7	10,1	5,9	10,8	7,3	11,4	6,2	12,2	6,4	12,2	6,8	12,3	8,7

Kaynak: TÜİK İşgücü İstatistikleri Veritabanı verilerinden hesaplanmıştır, Kasım 2014.

17.1.2. TR41 İlleri İstihdam Oranı (15 Yaş ve Üzeri) (%)

	Türkiye	TR41	Bursa	Eskişehir	Bilecik
2008	41,7	44,1	44,8	40,4	47,3
2009	41,2	41,7	42,1	37,4	47,6
2010	43,0	42,3	43,3	38,2	45,4
2011	45,0	44,9	44,2	39,0	44,2
2012	45,4	45,4	46,8	40,3	46,3
2013	45,9	46,9	48,0	42,9	48,2

Kaynak: TÜİK İşgücü İstatistikleri Veritabanı, Kasım 2014.

Not : 2008-2013 yılları için il düzeyindeki oranlar, TÜİK tarafından gerçekleştirilen Türkiye geneli Hanehalkı İşgücü Araştırması üzerinden yapılan il bazı modelleme çalışmasından alınmıştır.

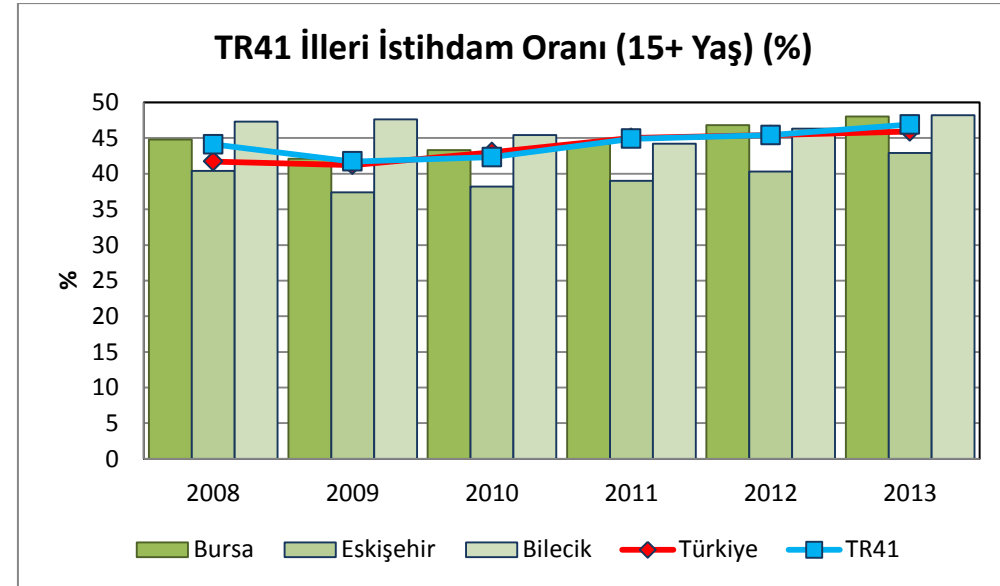

Grafik 72. TR41 İlleri İstihdam Oranı (15+ Yaş) (%) 2008-2013

17.2. İşgücüne Katılma Oranı (Yaş Gruplarına Göre) (15 Yaş ve Üzeri) (%)

17.2.1. Cinsiyet ve Yaş Grubuna Göre TR41 Bölgesi İşgücüne Katılma Oranı (15 Yaş ve Üzeri) (%)

		2007		2008		2009		2010		2011		2012		2013	
		Türkiye	TR41	Türkiye	TR41	Türkiye	TR41	Türkiye	TR41	Türkiye	TR41	Türkiye	TR41	Türkiye	TR41
Toplam	Toplam	46,2	49,2	46,9	49,2	47,9	48,4	48,8	47,1	49,9	48,6	50,0	49,0	50,8	50,4
	Erkek	69,8	72,1	70,1	73,0	70,6	70,3	70,8	68,9	71,7	70,1	71,0	69,9	71,5	70,2
	Kadın	23,6	26,2	24,5	25,5	26,0	26,8	27,6	25,5	28,8	27,5	29,5	28,1	30,8	30,7
15-19	Toplam	26,8	32,8	27,3	33,5	27,5	29,4	26,6	26,5	26,6	25,9	25,4	25,3	26,2	26,0
	Erkek	36,3	43,9	36,7	42,6	37,0	34,1	35,6	33,8	35,8	33,1	34,6	33,8	35,3	32,6
	Kadın	16,6	20,8	17,1	23,1	17,3	24,0	17,0	18,5	17,0	18,3	15,8	16,5	16,6	18,8
20-24	Toplam	49,9	58,8	50,6	60,9	51,7	57,6	52,2	54,0	53,8	59,9	52,9	59,2	55,4	60,2
	Erkek	71,4	78,7	71,8	84,5	72,3	76,1	71,6	71,7	72,9	76,4	70,7	74,6	72,7	72,6
	Kadın	32,1	41,0	33,2	40,9	34,4	41,7	36,0	38,3	37,1	44,4	36,7	44,2	39,5	47,7
25-34	Toplam	62,3	67,8	63,1	67,6	64,6	67,9	65,4	65,8	66,0	67,7	65,6	69,2	66,7	70,2
	Erkek	93,3	96,3	93,5	96,3	93,7	95,5	93,9	95,7	93,8	96,0	92,8	95,0	93,5	94,9
	Kadın	31,1	35,7	32,5	36,1	35,3	38,4	36,9	34,4	37,9	38,1	39,9	40,9	41,3	43,3
35-54	Toplam	55,4	56,0	56,2	57,1	57,4	55,8	59,4	55,9	60,9	57,7	61,5	58,8	62,6	61,5
	Erkek	84,6	82,9	85,0	85,9	85,6	83,0	86,5	82,2	87,4	84,8	87,3	85,2	87,8	86,1
	Kadın	25,9	28,2	27,1	27,1	29,0	27,4	32,1	29,5	34,2	30,9	35,5	32,1	37,3	36,5
55 yaş ve üzeri	Toplam	19,9	16,9	20,4	16,2	21,2	16,4	22,0	15,1	23,3	15,1	23,5	15,8	23,5	18,6
	Erkek	31,5	28,6	32,4	28,3	33,2	26,6	34,2	25,2	36,0	24,7	36,3	26,4	36,1	30,3
	Kadın	10,1	6,5	10,2	6,2	10,9	7,6	11,5	6,3	12,3	6,5	12,3	6,7	12,5	9,0

Kaynak: TÜİK İşgücü İstatistikleri Veritabanı verilerinden hesaplanmıştır, Kasım 2014.

17.2.2. TR41 İlleri İşgücüne Katılma Oranı (15 Yaş ve Üzeri) (%)

	Türkiye	TR41	Bursa	Eskişehir	Bilecik
2008	46,9	49,2	50,2	44,8	51,5
2009	47,9	48,4	49,4	44,1	52,0
2010	48,8	47,1	48,4	42,7	49,2
2011	49,9	48,6	50,5	42,2	50,5
2012	50,0	49,0	50,4	44,0	49,5
2013	50,8	50,4	51,4	46,9	51,6

Kaynak: TÜİK İşgücü İstatistikleri Veritabanı, Kasım 2014.

17.3. İşsizlik Oranı (Yaş Gruplarına Göre) (15 Yaş ve Üzeri) (%)

		2007		2008		2009		2010		2011		2012		2013	
		Türkiye	TR41	Türkiye	TR41	Türkiye	TR41	Türkiye	TR41	Türkiye	TR41	Türkiye	TR41	Türkiye	TR41
Toplam	Toplam	10,3	8,1	11,0	10,3	14,0	13,9	11,9	10,1	9,8	7,6	9,2	7,4	9,7	7,0
	Erkek	10,0	8,1	10,7	9,4	13,9	12,9	11,4	9,6	9,2	6,5	8,5	6,0	8,7	5,7
	Kadın	11,0	7,9	11,6	12,9	14,3	16,5	13,0	11,3	11,3	10,5	10,8	10,7	11,9	10,1
15-19	Toplam	19,7	16,5	19,6	18,9	23,6	22,9	18,8	16,8	15,8	12,7	14,9	13,9	16,4	12,3
	Erkek	20,1	17,4	20,1	18,0	24,2	19,3	19,0	15,4	16,0	11,3	14,9	12,3	15,9	11,2
	Kadın	18,9	14,4	18,7	21,0	22,2	28,1	18,6	19,7	15,6	15,2	14,9	17,7	17,4	14,3
20-24	Toplam	20,1	16,2	21,0	20,3	26,3	25,0	23,5	19,7	19,8	14,4	19,0	14,0	20,0	16,2
	Erkek	19,3	16,9	20,1	18,0	26,2	21,4	22,4	18,8	17,8	12,5	17,1	10,6	17,6	11,1
	Kadın	21,8	15,0	22,6	24,3	26,6	30,9	25,2	21,3	23,2	17,6	22,2	19,5	24,0	23,4
25-34	Toplam	10,6	7,4	11,5	9,8	15,1	14,3	12,6	11,3	10,5	8,9	10,2	8,3	10,6	7,9
	Erkek	10,1	7,0	11,0	8,3	14,5	13,2	11,5	9,9	9,3	7,2	8,7	6,6	9,0	6,5
	Kadın	12,4	8,7	13,2	14,2	16,8	17,1	15,4	15,5	13,6	13,4	13,7	12,6	14,4	11,1
35-54	Toplam	6,9	5,7	7,7	7,6	10,2	10,8	8,9	7,1	7,1	4,9	6,6	5,0	7,0	4,7
	Erkek	7,3	6,3	8,0	7,9	10,6	11,2	9,0	7,8	7,1	4,6	6,7	4,4	6,6	4,2
	Kadın	5,8	4,0	6,7	6,7	9,0	9,6	8,4	5,4	7,1	6,0	6,6	6,8	7,8	6,1
55 yaş ve üzeri	Toplam	3,3	1,9	4,0	3,8	5,0	4,9	4,7	3,5	3,9	2,7	3,7	2,6	4,2	2,0
	Erkek	4,3	2,2	5,1	4,1	6,5	5,6	6,2	4,3	5,0	3,3	4,5	3,3	5,1	2,4
	Kadın	1,0	0,8	1,1	2,4	1,2	2,9	1,1	0,8	1,3	0,7	1,5	0,5	1,9	0,8

Kaynak: TÜİK İşgücü İstatistikleri Veritabanı, Ekim 2014.

Not: Türkiye ve TR41 toplam işsizlik oranları verilerden geniş yaş grubuna göre hesaplanmıştır. Yapılan revizelerden dolayı, tablonun veri temin tarihine göre kullanılması gerekmektedir.

17.3.1. İşsizlik Oranı (15 Yaş ve Üzeri) (%)

	Türkiye	TR41	Bursa	Eskişehir	Bilecik
2008	11,0	10,3	10,8	9,9	8,2
2009	14,0	13,9	14,7	15,2	8,5
2010	11,9	10,1	10,5	10,5	7,7
2011	9,8	7,6	7,5	8,9	6,2
2012	9,2	7,4	7,1	8,4	6,4
2013	9,7	7,0	6,6	8,5	6,5

Kaynak: TÜİK İşgücü İstatistikleri Veritabanı, Kasım 2014.

Not : 2008-2013 yılları için il düzeyindeki oranlar, TÜİK tarafından gerçekleştirilen Türkiye geneli Hanehalkı İşgücü Araştırması üzerinden yapılan il bazı modelleme çalışmasından alınmıştır.

17.4. Tarım Dışı İşsizlik Oranı (%)

	Türkiye	TR41
2007	12,6	9,4
2008	13,6	11,7
2009	17,3	15,4
2010	14,8	11,2
2011	12,4	8,5
2012	11,5	8,2
2013	12,0	8,1

Kaynak: TÜİK İşgücü İstatistikleri Veritabanı, Kasım 2014.

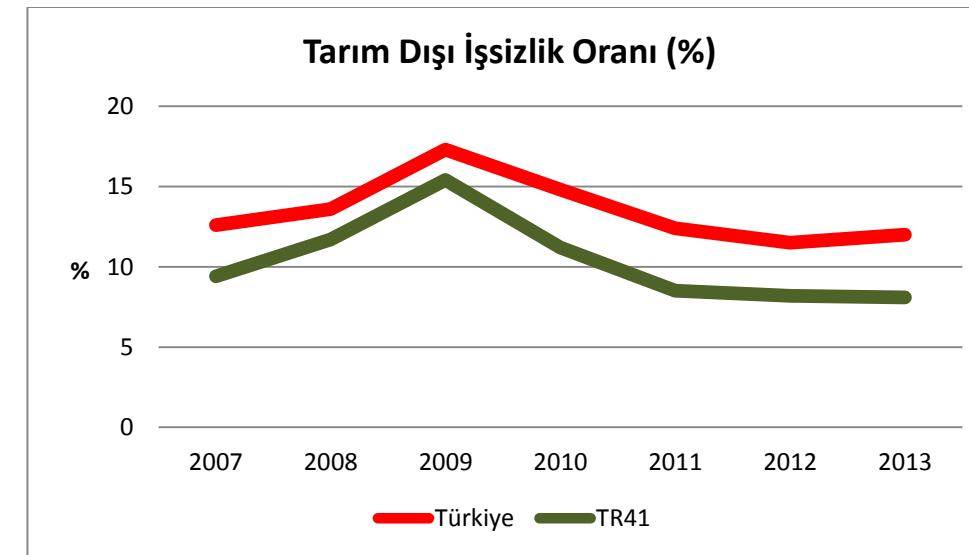

Grafik 73. Tarım Dışı İşsizlik Oranı (%) 2007-2013

17.5. İktisadi Faaliyet Kollarına Göre İstihdam Edilenlerin Oranları (NACE Rev. 2) (15 Yaş ve Üzeri) (%)

		Türkiye			TR41		
		Tarım	Sanayi	Hizmet	Tarım	Sanayi	Hizmet
2007	Toplam	23,5	26,7	49,8	15,8	46,2	37,9
	Erkek	16,8	30,4	52,8	12,6	48,4	39,0
	Kadın	42,7	16,1	41,2	24,9	40,1	35,0
2008	Toplam	23,7	26,8	49,5	13,2	42,6	44,2
	Erkek	17,1	30,8	52,1	10,2	45,1	44,8
	Kadın	42,1	15,7	42,2	22,2	35,1	42,9
2009	Toplam	24,6	25,3	50,1	11,8	40,8	47,4
	Erkek	18,1	29,1	52,7	9,3	42,9	47,7
	Kadın	41,6	15,3	43,1	18,8	35,0	46,2
2010	Toplam	25,2	26,2	48,6	11,0	44,0	45,0
	Erkek	18,3	30,3	51,4	8,1	46,9	45,1
	Kadın	42,4	15,9	41,7	19,1	36,1	44,9
2011	Toplam	25,5	26,5	48,1	12,1	43,3	44,5
	Erkek	18,7	31,1	50,3	9,3	47,6	43,1
	Kadın	42,2	15,2	42,6	19,6	32,1	48,3
2012	Toplam	24,6	26,0	49,4	12,2	42,5	45,3
	Erkek	18,4	30,7	50,9	10,0	46,9	43,1
	Kadın	39,3	14,9	45,8	18,0	30,9	51,0
2013	Toplam	23,6	26,4	50,0	14,6	40,5	45,0
	Erkek	17,8	31,1	51,0	11,8	45,1	43,1
	Kadın	37,0	15,3	47,7	21,2	29,3	49,5

Kaynak: TÜİK İşgücü İstatistikleri Veritabanı, Ekim 2014.

Not : TÜİK, inşaat sektörünü, sanayi sektörü içinde değerlendirmektedir.

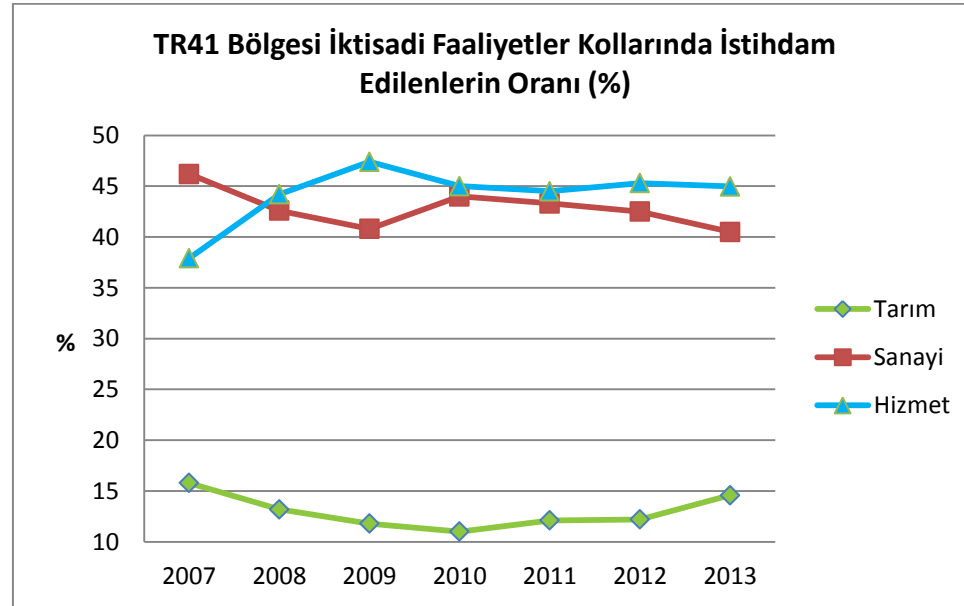

Grafik 74. TR41Bölgesi İktisadi Faaliyet Kollarına Göre İstihdam Edilenlerin Oranları (%) 2007-2012

22

21

20

19

18

sosyal güvenlik göstergeleri



Kalkınma
Göstergeleriyle
TR41
Bursa
Eskişehir
Bilecik
Bölgesi
2007-2013

Bursa Eskişehir Bilecik Kalkınma Ajansı
www.bebka.org.tr

18. SOSYAL GÜVENLİK GÖSTERGELERİ

18.1. 5510 Sayılı Kanununun 4-1/a Maddesi Kapsamındaki Zorunlu Sigortalı Sayılarının 15 Yaş ve Üzeri Nüfusa Oranı (%)

	2010	2011	2012	2013
Türkiye	18,29	19,76	21,03	21,59
TR41	22,83	25,02	26,13	26,75
Bursa	24,11	26,11	27,15	27,80
Eskişehir	20,07	22,06	23,39	23,98
Bilecik	18,24	22,89	24,02	24,21

Kaynak : Sosyal Güvenlik Kurumu İstatistik Yıllıkları ve Aylık İstatistik Bilgileri kullanılarak BEBKA tarafından hesaplanmıştır, Kasım 2014.

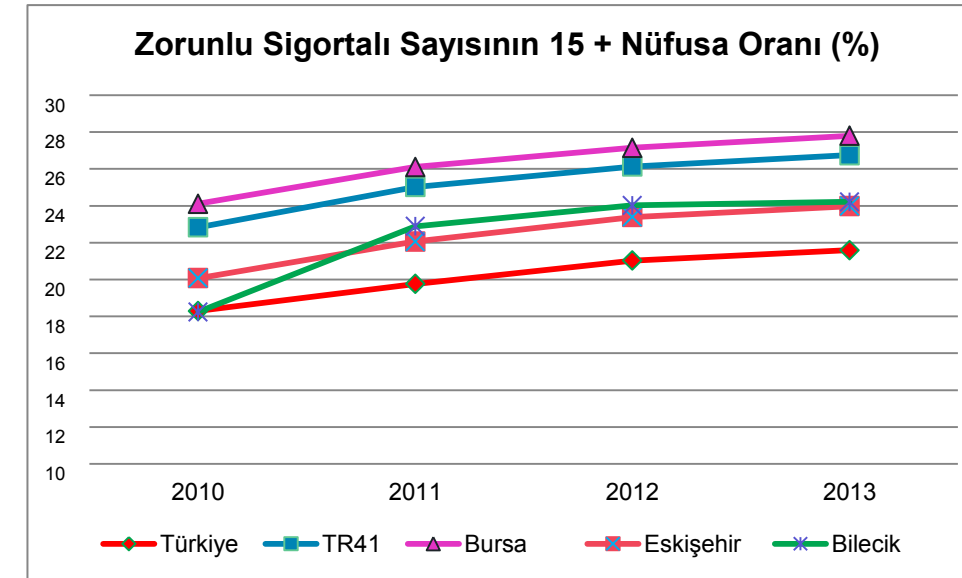

Grafik 75. Zorunlu Sigortalı Sayısının 15 Yaş ve Üzeri Nüfusa Oranı (%) 2010-2013

18.2. 5510 Sayılı Kanunun 4-1a Maddesi Kapsamındaki İşyerlerinin ve Zorunlu Sigortalıların Faaliyet Gruplarına Göre Türkiye İçindeki Payı (%)

18.2.1. Bursa İlinde 4-1a Kapsamındaki İşyerlerinin ve Zorunlu Sigortalıların Faaliyet Gruplarına Göre Dağılımı (%)

	2008		2009		2010		2011		2012	
	İşyerleri	Sigortalılar	İşyerleri	Sigortalılar	İşyerleri	Sigortalılar	İşyerleri	Sigortalılar	İşyerleri	Sigortalılar
Toplam	100	100	100	100	100	100	100	100	100	100
Tarım, Ormancılık ve Balıkçılık	0,70	0,81	0,74	0,89	0,76	0,88	0,76	0,82	0,79	0,83
Madencilik ve Taş Ocakçılığı	0,44	0,74	0,46	0,89	0,45	0,80	0,44	0,78	0,40	0,70
İmalat	24,95	48,17	24,76	46,11	25,57	48,23	25,26	48,10	24,79	47,97
Elektrik, Gaz, Buhar ve İklimlendirme Üretimi ve Dağıtım	2,73	0,73	2,59	0,72	2,34	0,64	2,04	0,50	1,80	0,45
Su Temini; Kanalizasyon, Atık Yönetimi ve İyileştirme Faaliyetleri	0,15	0,36	0,19	0,38	0,24	0,37	0,33	0,41	0,34	0,41
İnşaat	11,34	9,36	10,70	8,86	11,58	9,82	12,04	10,86	11,79	11,08
Toptan ve Perakende Ticaret; Motorlu Kara Taşıtlarının ve Motosikletlerin Onarımı	25,92	12,63	26,23	13,08	26,04	13,15	25,59	13,19	25,54	13,05
Ulaştırma ve Depolama	5,44	5,17	5,91	5,46	7,36	5,69	7,55	5,97	7,50	5,68
Konaklama ve Yiyecek Hizmeti Faaliyetleri	1,36	1,22	2,11	1,61	5,42	3,54	5,41	3,55	5,78	3,98
Bilgi ve İletişim	0,10	0,15	0,26	0,51	0,46	0,54	0,61	0,61	0,69	0,64
Finans ve Sigorta Faaliyetleri	1,36	0,80	1,43	0,83	1,38	0,83	1,39	0,77	1,36	0,78
Gayrimenkul Faaliyetleri	0,04	0,01	0,09	0,03	0,27	0,07	0,35	0,09	0,44	0,11
Mesleki, Bilimsel ve Teknik Faaliyetler	8,91	5,54	8,65	5,46	5,51	2,78	5,38	2,37	5,34	2,35
İdari ve Destek Hizmet Faaliyetleri	4,46	2,96	4,60	3,49	6,21	5,81	6,26	5,71	5,85	4,67
Eğitim	1,44	2,42	1,33	2,80	1,18	2,58	1,14	2,15	1,24	2,36
İnsan Sağlığı ve Sosyal Hizmet Faaliyetleri	0,47	0,69	0,65	0,82	1,42	1,70	1,32	1,43	1,37	1,55
Kültür, Sanat Eğlence, Dinlenme ve Spor	4,00	2,18	3,31	1,90	0,73	0,37	0,85	0,50	0,83	0,52
Diğer Hizmet Faaliyetleri	5,87	5,82	5,70	5,91	2,98	2,18	3,07	2,13	3,51	2,75
Hane Halklarının İşverenler Olarak Faaliyetleri; Hane Halkları Tarafından Kendi Kullanımlarına Yönelik Olarak Ayrım Yapılmamış Mal ve Üretim Faaliyetleri	0,11	0,11	0,07	0,10	0,07	0,01	0,19	0,03	0,62	0,09
Kamu Yönetimi ve Savunma; Zorunlu Sosyal Güvenlik	0,01	0,02	0,01	0,04	0,01	0,03	0,01	0,03	0,01	0,03
Uluslararası Örgütler ve Temsilciliklerinin Faaliyetleri	0,22	0,10	0,20	0,09	0,01	0,00	0,01	0,00	0,01	0,00

Kaynak: Sosyal Güvenlik Kurumu İstatistik Yıllıkları verileri kullanılarak BEBKA tarafından hesaplanmıştır.

18.2.2. Eskişehir İlinde 4-1a Kapsamındaki İşyerlerinin ve Zorunlu Sigortalıların Faaliyet Gruplarına Göre Dağılımı (%)

	2008		2009		2010		2011		2012	
	İşyerleri	Sigortalılar	İşyerleri	Sigortalılar	İşyerleri	Sigortalılar	İşyerleri	Sigortalılar	İşyerleri	Sigortalılar
Toplam	100	100	100	100	100	100	100	100	100	100
Tarım, Ormancılık ve Balıkçılık	0,89	1,22	0,99	1,31	1,00	1,32	0,83	1,04	0,88	1,16
Madencilik ve Taş Ocakçılığı	0,76	1,86	0,81	1,94	0,85	2,26	0,85	2,44	0,82	2,60
İmalat	15,44	39,30	15,00	37,40	15,36	38,39	14,28	37,32	14,28	35,56
Elektrik, Gaz, Buhar ve İklimlendirme Üretimi ve Dağıtım	5,13	1,01	4,82	1,04	4,40	0,96	3,97	0,90	3,68	0,78
Su Temini; Kanalizasyon, Atık Yönetimi ve İyileştirme Faaliyetleri	0,30	1,51	0,35	0,96	0,36	0,91	0,39	1,25	0,39	1,19
İnşaat	14,04	12,80	14,23	12,90	14,83	12,65	16,59	13,66	16,36	14,29
Toptan ve Perakende Ticaret; Motorlu Kara Taşıtlarının ve Motosikletlerin Onarımı	24,21	11,12	23,96	11,30	23,62	11,17	22,70	11,21	22,57	10,79
Ulaştırma ve Depolama	7,87	4,63	7,97	5,10	9,68	5,79	9,95	5,60	10,11	5,53
Konaklama ve Yiyecek Hizmeti Faaliyetleri	1,63	1,15	2,88	1,94	6,47	4,06	6,49	4,15	6,96	4,18
Bilgi ve İletişim	0,15	0,37	0,44	0,77	0,78	1,55	0,87	2,11	0,83	1,62
Finans ve Sigorta Faaliyetleri	1,26	0,79	1,37	0,77	1,12	0,65	1,12	0,58	1,15	0,60
Gayrimenkul Faaliyetleri	0,01	0,00	0,07	0,02	0,29	0,06	0,31	0,07	0,44	0,11
Mesleki, Bilimsel ve Teknik Faaliyetler	8,98	6,10	8,56	5,78	7,99	4,81	7,81	4,62	7,73	4,40
İdari ve Destek Hizmet Faaliyetleri	5,57	4,27	6,35	6,50	3,41	3,73	4,01	4,25	4,14	4,99
Eğitim	2,67	3,96	2,73	3,83	2,54	3,67	2,24	3,20	2,17	3,96
İnsan Sağlığı ve Sosyal Hizmet Faaliyetleri	0,62	0,96	0,87	1,01	1,55	2,26	1,42	1,93	1,43	2,11
Kültür, Sanat Eğlence, Dinlenme ve Spor	5,69	2,91	4,63	2,28	1,47	1,06	1,67	1,20	1,49	1,16
Diğer Hizmet Faaliyetleri	4,57	5,97	3,82	5,09	4,29	4,68	4,49	4,45	4,43	4,95
Hane Halklarının İşverenler Olarak Faaliyetleri; Hane Halkları Tarafından Kendi Kullanımlarına Yönelik Olarak Ayrım Yapılmamış Mal ve Üretim Faaliyetleri	0,11	0,03	0,09	0,02	0,00	0,00	0,00	0,00	0,13	0,02
Kamu Yönetimi ve Savunma; Zorunlu Sosyal Güvenlik	0,01	0,01	0,01	0,01	0,01	0,01	0,01	0,01	0,01	0,01
Uluslararası Örgütler ve Temsilciliklerinin Faaliyetleri	0,09	0,02	0,08	0,01	0,01	0,01	0,01	0,01	0,00	0,00

Kaynak: Sosyal Güvenlik Kurumu İstatistik Yıllıkları verileri kullanılarak BEBKA tarafından hesaplanmıştır.

18.2.3. Bilecik İlinde 4-1a Kapsamındaki İşyerlerinin ve Zorunlu Sigortalıların Faaliyet Gruplarına Göre Dağılımı (%)

	2008		2009		2010		2011		2012	
	İşyerleri	Sigortalılar	İşyerleri	Sigortalılar	İşyerleri	Sigortalılar	İşyerleri	Sigortalılar	İşyerleri	Sigortalılar
Toplam	100	100	100	100	100	100	100	100	100	100
Tarım, Ormancılık ve Balıkçılık	0,96	1,16	1,19	1,14	1,19	1,34	1,03	1,06	1,00	1,12
Madencilik ve Taş Ocakçılığı	2,92	2,76	2,88	2,64	3,01	3,06	2,88	3,06	3,09	3,75
İmalat	15,57	56,06	14,39	52,27	13,81	54,56	13,63	52,33	13,14	51,10
Elektrik, Gaz, Buhar ve İklimlendirme Üretimi ve Dağıtım	3,95	1,00	3,71	1,18	3,31	1,09	2,73	0,78	2,36	0,75
Su Temini; Kanalizasyon, Atık Yönetimi ve İyileştirme Faaliyetleri	0,75	0,86	0,65	0,78	0,65	0,90	0,65	0,86	0,68	0,76
İnşaat	20,73	17,11	20,92	20,06	20,02	17,68	19,57	19,00	17,91	18,80
Toptan ve Perakende Ticaret; Motorlu Kara Taşıtlarının ve Motosikletlerin Onarımı	17,87	4,85	18,52	5,18	19,09	5,55	20,15	6,29	20,73	6,30
Ulaştırma ve Depolama	12,37	5,33	11,96	4,81	12,80	3,72	12,58	4,05	13,24	4,10
Konaklama ve Yiyecek Hizmeti Faaliyetleri	1,37	0,47	2,64	0,77	7,19	2,23	7,04	2,39	8,44	2,66
Bilgi ve İletişim	0,09	0,02	0,42	0,21	0,87	0,34	1,03	0,58	0,88	0,37
Finans ve Sigorta Faaliyetleri	1,65	0,43	1,60	0,41	1,33	0,36	1,30	0,38	1,34	0,41
Gayrimenkul Faaliyetleri	0,00	0,00	0,03	0,00	0,03	0,00	0,05	0,01	0,05	0,02
Mesleki, Bilimsel ve Teknik Faaliyetler	6,53	2,47	5,79	2,26	3,82	1,41	3,73	1,49	3,72	1,52
İdari ve Destek Hizmet Faaliyetleri	3,26	1,46	3,95	1,94	5,32	2,56	6,59	3,67	6,35	3,83
Eğitim	2,11	2,31	2,31	2,72	2,39	2,93	2,48	2,47	2,53	2,72
İnsan Sağlığı ve Sosyal Hizmet Faaliyetleri	0,84	0,56	1,04	0,73	1,44	1,00	1,30	0,59	1,46	0,94
Kültür, Sanat Eğlence, Dinlenme ve Spor	5,07	1,51	3,95	1,26	0,62	0,23	0,75	0,25	0,61	0,20
Diğer Hizmet Faaliyetleri	3,51	1,52	3,68	1,53	2,77	0,92	2,23	0,64	2,24	0,58
Hane Halklarının İşverenler Olarak Faaliyetleri; Hane Halkları Tarafından Kendi Kullanımlarına Yönelik Olarak Ayrılmamış Mal ve Üretim Faaliyetleri	0,00	0,00	0,00	0,00	0,03	0,00	0,03	0,00	0,02	0,00
Kamu Yönetimi ve Savunma; Zorunlu Sosyal Güvenlik	0,37	0,09	0,33	0,12	0,33	0,13	0,23	0,09	0,19	0,09
Uluslararası Örgütler ve Temsilciliklerinin Faaliyetleri	0,06	0,01	0,06	0,01	0,00	0,00	0,00	0,00	0,00	0,00

Kaynak: Sosyal Güvenlik Kurumu İstatistik Yıllıkları verileri kullanılarak BEBKA tarafından hesaplanmıştır.

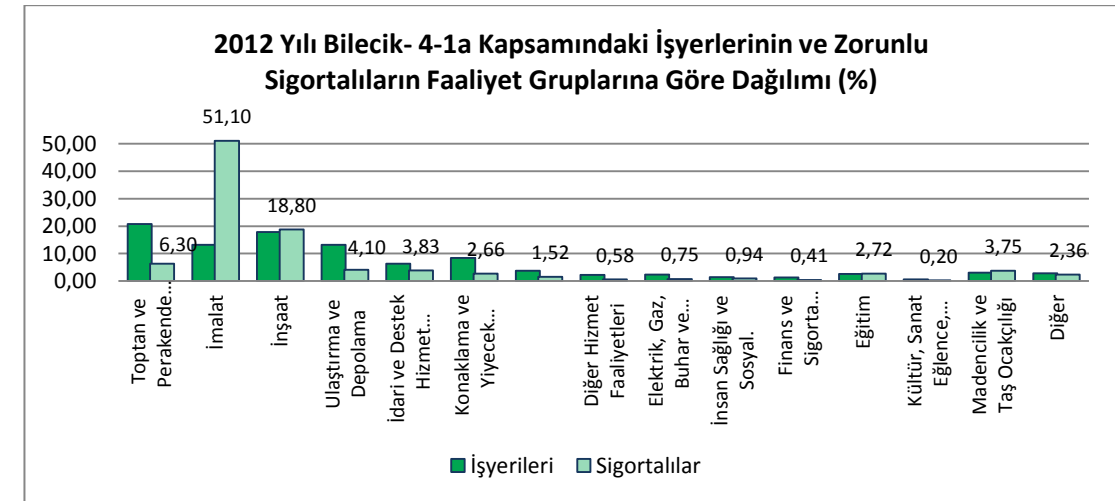
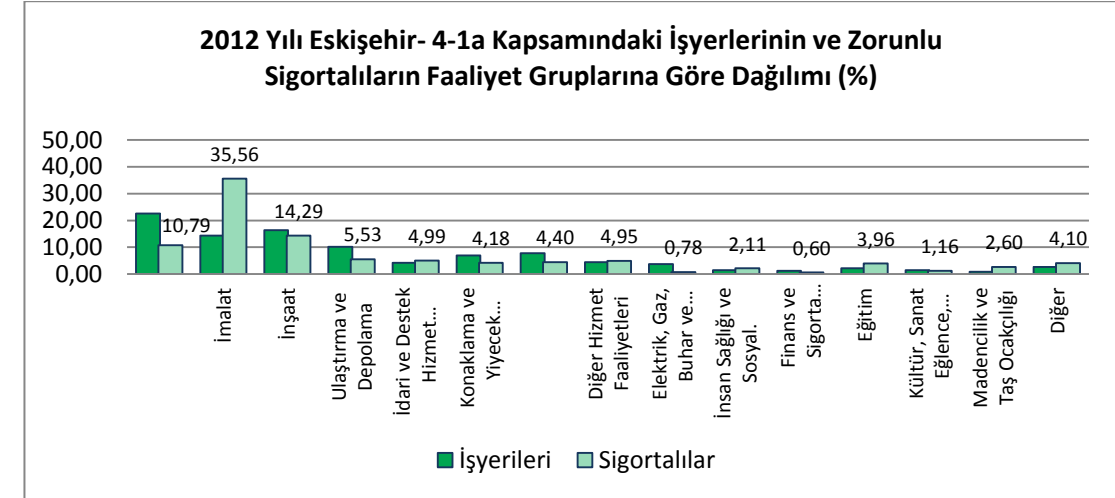
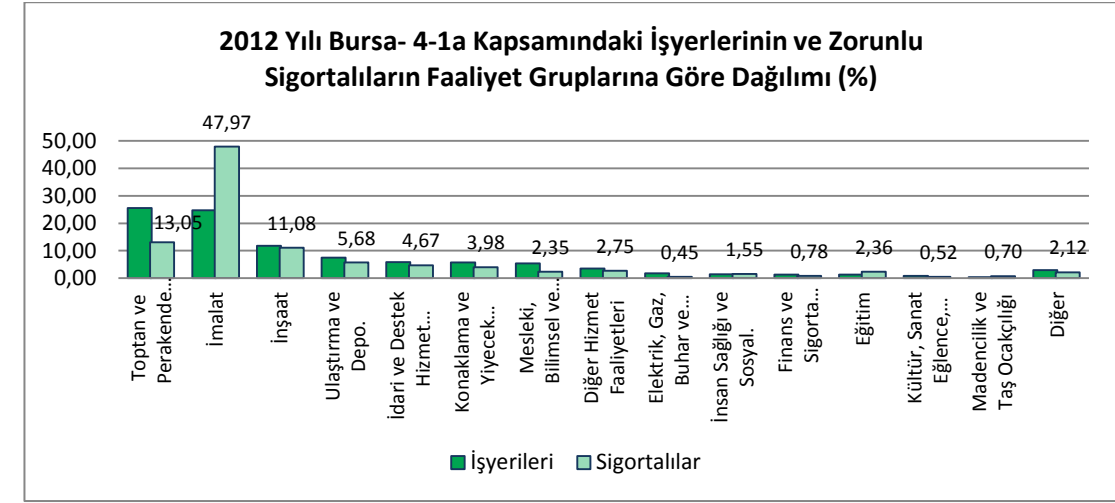

Grafik 76. 2012 Yılı Bursa, Eskişehir, Bilecik 4-1a Kapsamındaki İşyerlerinin ve Zorunlu Sigortalıların Faaliyet Gruplarına Göre Dağılımı (%)

18.3. 5510 Sayılı Kanununun 4-1/a Maddesi Kapsamındaki İşyerlerinin Zorunlu Sigortalı Sayılarının Prime Esas Ortalama Günlük Kazançları (TL)

		Daimi ve Mevsimlik Çalışan Ayrımında		Kamu ve Özel Sektörü Ayrımında		Cinsiyete Göre		
		Genel	Daimi	Mevsimlik	Kamu	Özel	Erkek	Kadın
Türkiye	2007	34,46	36,10	26,31	63,75	31,81	34,55	34,15
	2008	37,46	39,13	29,37	66,15	34,80	37,57	37,10
	2009	40,03	41,75	31,97	67,02	37,20	40,04	39,99
	2010	52,48	54,72	42,59	83,27	49,65	53,14	50,46
	2011	43,39	45,28	34,83	74,27	40,51	43,36	43,49
	2012	46,41	48,50	37,14	74,15	43,44	46,73	45,43
	2013	52,48	54,72	42,59	83,27	49,65	53,14	50,46
Bursa	2007	34,20	35,24	24,95	62,15	33,15	35,61	29,95
	2008	36,51	37,63	27,58	68,58	35,20	37,77	32,81
	2009	39,52	40,72	29,93	66,32	38,21	41,04	35,14
	2010	42,50	43,78	32,58	72,33	41,29	44,02	38,23
	2011	45,63	47,03	35,27	78,80	44,63	47,44	40,58
	2012	51,41	52,85	40,50	92,07	49,96	53,76	45,19
	2013	56,76	58,09	47,35	95,26	55,73	59,78	49,08
Eskişehir	2007	35,96	38,53	26,49	65,96	31,94	37,83	28,88
	2008	39,04	41,68	29,25	71,55	34,43	41,11	31,85
	2009	40,03	41,75	31,97	67,02	37,20	40,04	39,99
	2010	44,46	47,20	34,52	79,01	40,17	46,62	37,43
	2011	47,73	50,94	35,76	85,47	43,76	50,39	39,42
	2012	54,12	57,76	40,36	88,75	49,65	57,16	44,84
	2013	61,03	65,00	46,64	120,05	55,71	65,53	48,37
Bilecik	2007	36,42	37,84	27,02	53,99	35,36	37,88	29,00
	2008	39,28	41,22	30,63	62,05	37,65	40,74	31,66
	2009	42,40	43,43	38,75	58,59	41,12	43,80	34,93
	2010	46,38	47,61	41,08	69,74	44,81	48,04	38,29
	2011	48,88	49,87	45,03	61,81	48,15	51,39	38,43
	2012	53,55	54,72	48,77	66,99	52,68	56,56	42,26
	2013	60,33	61,24	55,95	79,33	59,42	64,71	45,44

Kaynak : Sosyal Güvenlik Kurumu İstatistik Yıllıkları ve Aylık İstatistik Bilgileri kullanılarak BEBKA tarafından hesaplanmıştır, Kasım 2014.

sanayi ve hizmet
göstergeleri



22

21

20

19

Kalkınma
Göstergeleriyle
TR41
Bursa
Eskişehir
Bilecik
Bölgesi
2007-2013

Bursa Eskişehir Bilecik Kalkınma Ajansı
www.bebka.org.tr

19. SANAYİ VE HİZMETLER GÖSTERGELERİ

19.1. İş Kayıtlarındaki Girişim Sayılarının Ekonomik Faaliyetlere Göre Dağılımı (%)

2013 (%)	2013				
	Türkiye	TR41	Bursa	Eskişehir	Bilecik
Toplam	100,00	100,00	100,00	100,00	100,00
Toptan ve perakende ticaret; motorlu kara taşıtlarının ve motosikletlerin onarımı	35,18	34,54	34,99	33,17	32,91
İmalat	12,09	15,31	17,05	10,12	8,55
Ulaştırma ve depolama	15,90	14,04	12,76	16,64	24,01
Konaklama ve yiyecek hizmeti faaliyetleri	8,66	9,57	9,41	9,72	11,64
İnşaat	7,19	6,56	6,26	7,88	5,96
Diğer hizmet faaliyetleri	6,48	6,46	6,45	6,42	6,85
Mesleki, bilimsel ve teknik faaliyetler	5,47	5,29	5,28	5,72	3,49
Gayrimenkul faaliyetleri	1,46	1,40	1,35	1,82	0,55
İnsan sağlığı ve sosyal hizmet faaliyetleri	1,21	1,17	1,17	1,34	0,48
İdari ve destek hizmet faaliyetleri	1,38	1,10	1,08	1,23	0,86
Kültür, sanat, eğlence, dinlenme ve spor	0,98	0,91	0,95	0,74	0,88
Bilgi ve iletişim	1,16	0,91	0,92	0,89	0,69
Tarım, ormancılık ve balıkçılık	0,86	0,82	0,51	2,09	0,67
Eğitim	0,82	0,80	0,75	0,93	0,91
Finans ve sigorta faaliyetleri	0,74	0,72	0,74	0,69	0,53
Madencilik ve taşocakçılığı	0,21	0,22	0,15	0,35	0,91
Su temini; kanalizasyon, atık yönetimi ve iyileştirme faaliyetleri	0,10	0,12	0,11	0,19	0,05
Elektrik, gaz, buhar ve iklimlendirme üretimi ve dağıtım	0,13	0,07	0,08	0,05	0,06

Kaynak: TÜİK Bölgesel İstatistikleri kullanılarak BEBKA tarafından hesaplanmıştır, Kasım 2014.

19.2. TR41 Bölgesi İş Kayıtlarındaki Girişim Sayılarının Türkiye İçindeki Payı (%)

2013 (%)	2013				
	Türkiye	TR41	Bursa	Eskişehir	Bilecik
Toplam	100,00	4,85	3,68	0,94	0,22
Toptan ve perakende ticaret; motorlu kara taşıtlarının ve motosikletlerin onarımı	100,00	4,76	3,66	0,89	0,21
İmalat	100,00	6,14	5,19	0,79	0,16
Ulaştırma ve depolama	100,00	4,28	2,95	0,99	0,34
Konaklama ve yiyecek hizmeti faaliyetleri	100,00	5,36	4,00	1,06	0,30
İnşaat	100,00	4,43	3,21	1,03	0,19
Diğer hizmet faaliyetleri	100,00	4,83	3,66	0,93	0,24
Mesleki, bilimsel ve teknik faaliyetler	100,00	4,69	3,56	0,99	0,14
Gayrimenkul faaliyetleri	100,00	4,67	3,40	1,18	0,09
İnsan sağlığı ve sosyal hizmet faaliyetleri	100,00	4,66	3,53	1,04	0,09
İdari ve destek hizmet faaliyetleri	100,00	3,86	2,88	0,84	0,14
Kültür, sanat, eğlence, dinlenme ve spor	100,00	4,52	3,60	0,72	0,20
Bilgi ve iletişim	100,00	3,80	2,94	0,73	0,13
Tarım, ormancılık ve balıkçılık	100,00	4,63	2,17	2,29	0,17
Eğitim	100,00	4,72	3,40	1,08	0,25
Finans ve sigorta faaliyetleri	100,00	4,73	3,68	0,89	0,16
Madencilik ve taşocaklığı	100,00	5,17	2,61	1,58	0,98
Su temini; kanalizasyon, atık yönetimi ve iyileştirme faaliyetleri	100,00	5,73	3,90	1,72	0,11
Elektrik, gaz, buhar ve iklimlendirme üretimi ve dağıtımı	100,00	2,62	2,14	0,37	0,11

Kaynak: TÜİK Bölgesel İstatistikleri kullanılarak BEBKA tarafından hesaplanmıştır, Kasım 2014.

bina ve inşaat göstergeleri



Kalkınma
Göstergeleriyle
TR41
Bursa
Eskişehir
Bilecik
Bölgesi
2007-2013

Bursa Eskişehir Bilecik Kalkınma Ajansı
www.bebka.org.tr

20. BİNA VE İNŞAAT GÖSTERGELERİ

20.1. Kullanma Amacına Göre Tamamen veya Kısmen Biten Yeni ve İlave Yapılarda Bina Başına Daire Sayısı

		İkamet amaçlı binalar					İkamet amaçlı olmayan binalar								
		Toplam bina başına daire sayısı	İkamet amaçlı bina başına daire sayısı	Bir daireli bina başına daire sayısı	Halka açık ikamet yeri niteliğindeki bina başına daire sayısı	İki ve daha fazla daireli bina başına daire sayısı	İkamet amaçlı olmayan bina başına daire sayısı	Kamu eğlence, eğitim, hastane veya bakım kuruluşları binası başına daire sayısı	Ofis (işyeri) binası başına daire sayısı	Otel binası başına daire sayısı	Sanayi binası ve depo başına daire sayısı	Toptan ve perakende ticaret binası başına daire sayısı	Trafik ve iletişim binası başına daire sayısı	İkamet amaçlı olmayan diğer bina başına daire sayısı	
2007	Türkiye	4,80	5,73	1,01	-	8,00	0,11	0,01	0,09	0,04	0,02	0,21	0,11	0,12	
	TR41	5,20	7,40	1,00	-	9,67	0,06	0,03	0,10	-	0,00	0,09	0,56	0,19	
	Bursa	4,42	6,48	1,00	-	8,69	0,03	0,05	0,03	-	-	0,16	-	0,08	
	Eskişehir	6,29	8,83	1,00	-	11,00	0,08	-	0,01	-	-	0,07	1,25	0,32	
	Bilecik	4,60	5,50	1,00	-	7,91	0,36	-	0,85	-	0,11	0,22	-	-	
2008	Türkiye	4,70	5,56	1,09	-	7,38	0,08	0,04	0,04	0,03	0,02	0,12	0,12	0,07	
	TR41	11,20	12,72	1,03	-	14,79	0,07	-	0,04	0,27	0,01	0,16	-	0,04	
	Bursa	3,68	4,44	1,03	-	5,33	0,06	-	-	0,33	0,00	0,16	-	0,05	
	Eskişehir	24,86	25,57	1,03	-	27,17	0,19	-	0,20	-	0,10	0,33	-	-	
	Bilecik	5,44	6,26	1,04	-	7,67	0,02	-	-	-	-	0,04	-	-	
2009	Türkiye	4,96	5,80	1,00	-	7,93	0,13	0,06	0,16	0,02	0,05	0,20	0,19	0,06	
	TR41	5,24	5,80	1,00	-	6,69	0,19	-	0,05	-	0,01	0,45	-	0,01	
	Bursa	3,81	4,32	1,00	-	5,07	0,21	-	0,03	-	0,01	0,48	-	0,02	
	Eskişehir	8,74	9,12	1,00	-	10,04	0,19	-	-	-	0,06	0,50	-	-	
	Bilecik	3,79	4,30	1,00	-	4,90	0,07	-	0,25	-	-	0,09	-	-	
2010	Türkiye	5,23	6,05	1,00	-	8,55	0,15	0,02	0,10	-	0,07	0,30	0,04	0,16	
	TR41	5,52	6,19	1,00	-	7,73	0,21	0,23	0,10	-	0,04	0,50	-	0,02	
	Bursa	4,99	5,69	1,00	-	7,26	0,19	0,33	0,10	-	0,04	0,40	-	0,03	
	Eskişehir	6,96	7,53	1,00	-	8,99	0,33	-	0,12	-	-	0,97	-	-	
	Bilecik	3,95	4,40	1,00	-	5,54	0,06	-	-	-	-	0,13	-	-	
2011	Türkiye	5,66	6,46	1,00	0,07	8,71	0,18	0,02	0,09	0,02	0,07	0,37	0,08	0,09	
	TR41	5,82	6,88	1,00	-	7,90	0,12	0,05	-	0,54	0,01	0,18	-	0,01	
	Bursa	5,93	6,79	1,00	-	8,01	0,10	0,09	-	0,72	0,01	0,25	-	-	
	Eskişehir	5,76	7,32	1,00	-	8,07	0,15	-	-	-	-	0,17	-	0,07	
	Bilecik	5,24	5,70	1,00	-	6,49	0,12	-	-	-	0,14	0,19	-	-	
2012	Türkiye	5,74	6,59	1,00	0,01	8,85	0,16	0,04	0,25	0,01	0,06	0,27	0,10	0,07	
	TR41	5,74	6,75	1,00	-	7,84	0,09	0,16	-	-	0,02	0,13	-	0,01	
	Bursa	5,74	6,43	1,00	-	7,78	0,16	-	-	-	0,03	0,58	-	0,02	
	Eskişehir	5,71	7,36	1,00	-	8,05	0,05	0,33	-	-	-	0,04	-	-	
	Bilecik	5,93	6,35	1,00	-	7,17	0,07	-	-	-	-	0,13	-	-	
2013	Türkiye	5,90	6,92	1,00	0,04	9,10	0,16	0,03	0,17	0,06	0,03	0,28	0,11	0,05	
	TR41	6,30	7,10	1,00	-	8,24	0,09	-	0,06	-	0,03	0,28	-	-	
	Bursa	6,02	7,04	1,00	-	8,45	0,07	-	0,08	-	0,03	0,20	-	-	
	Eskişehir	6,83	7,13	1,00	-	7,81	0,24	-	-	-	-	0,76	-	-	
	Bilecik	6,68	7,75	1,00	-	8,66	0,09	-	-	-	-	0,29	-	-	

Kaynak: TÜİK verilerinden BEBKA tarafından hesaplanmıştır, Kasım 2014.

20.2. Kullanma Amacına Göre Yapılacak Yeni ve İlave Yapılarda Bina Başına Daire Sayısı

		İkamet amaçlı binalar					İkamet amaçlı olmayan binalar							
		Toplam bina başına daire sayısı	İkamet amaçlı bina başına daire sayısı	Bir daireli bina başına daire sayısı	Halka açık ikamet yeri niteliğindeki bina başına daire sayısı	İki ve daha fazla daireli bina başına daire sayısı	İkamet amaçlı olmayan bina başına daire sayısı	Kamu eğlence, eğitim, hastane veya bakım kuruluşları bina başına daire sayısı	Ofis (işyeri) binası başına daire sayısı	Otel binası başına daire sayısı	Sanayi binası ve depo başına daire sayısı	Toptan ve perakende ticaret binası başına daire sayısı	Trafik ve iletişim binası başına daire sayısı	İkamet amaçlı olmayan diğer bina başına daire sayısı
2007	Türkiye	5,48	6,32	1,04	0,00	8,24	0,27	0,05	0,12	0,04	0,06	0,82	0,32	0,13
	TR41	4,88	5,67	1,02	-	6,78	0,10	-	0,07	-	0,00	0,53	-	0,02
	Bursa	4,66	5,47	1,01	-	6,54	0,11	-	0,02	-	0,00	0,56	-	0,02
	Eskişehir	5,56	6,32	1,04	-	7,35	0,08	-	0,13	-	-	0,44	-	-
	Bilecik	5,00	5,42	1,02	-	7,29	0,12	-	0,20	-	-	0,30	-	-
2008	Türkiye	5,29	6,16	1,02	0,04	8,20	0,18	0,03	0,07	0,01	0,03	0,60	0,08	0,05
	TR41	4,82	5,48	1,00	-	6,55	0,14	0,05	0,09	-	0,03	0,44	-	0,03
	Bursa	4,39	5,06	0,99	-	6,15	0,15	0,07	0,11	-	0,03	0,48	-	0,04
	Eskişehir	6,11	6,71	1,01	-	7,68	0,12	-	-	-	-	0,38	-	-
	Bilecik	4,58	4,95	1,04	-	5,93	-	-	-	-	-	-	-	-
2009	Türkiye	5,61	6,50	1,00	0,01	8,37	0,17	0,04	0,18	0,04	0,07	0,39	0,01	0,04
	TR41	5,60	6,24	1,00	-	7,05	0,14	0,16	0,10	-	0,01	0,30	-	0,03
	Bursa	5,27	5,87	1,00	-	6,76	0,14	0,21	0,12	-	0,01	0,31	-	0,02
	Eskişehir	6,74	7,52	1,00	-	8,00	0,15	-	-	-	0,04	0,30	-	0,14
	Bilecik	4,67	4,91	1,00	-	5,76	-	-	-	-	-	-	-	-
2010	Türkiye	6,50	7,49	1,00	0,01	9,34	0,25	0,04	0,17	0,09	0,06	0,67	0,08	0,09
	TR41	5,60	6,63	1,00	-	7,75	0,11	0,02	-	-	0,02	0,18	-	0,01
	Bursa	5,61	6,30	1,00	-	7,78	0,15	0,03	-	-	0,02	0,51	-	0,02
	Eskişehir	5,51	7,35	1,00	-	7,83	0,07	0,00	-	-	0,00	0,08	-	-
	Bilecik	5,80	6,84	1,00	-	7,37	0,09	0,00	-	-	0,03	0,39	-	-
2011	Türkiye	6,38	7,39	1,00	0,04	9,42	0,17	0,01	0,15	0,03	0,03	0,55	-	0,05
	TR41	6,48	7,18	1,00	-	8,19	0,12	0,12	0,22	-	-	0,30	-	0,02
	Bursa	6,07	6,82	1,00	-	8,04	0,09	0,00	0,25	-	-	0,27	-	0,02
	Eskişehir	7,13	7,67	1,00	-	8,27	0,21	0,33	-	-	-	0,36	-	0,03
	Bilecik	8,27	9,66	1,00	-	10,49	-	-	-	-	-	-	-	-
2012	Türkiye	7,07	8,26	1,00	0,04	10,38	0,28	0,04	0,38	0,04	0,06	0,82	0,33	0,10
	TR41	6,54	7,42	1,00	-	8,35	0,11	-	0,04	0,17	0,01	0,47	-	0,02
	Bursa	5,98	6,96	1,00	-	7,96	0,13	-	0,04	0,33	-	0,62	-	0,03
	Eskişehir	7,55	8,10	1,00	-	8,86	0,07	-	0,05	-	0,10	0,17	-	-
	Bilecik	7,53	8,99	1,00	-	10,07	-	-	-	-	-	-	-	-
2013	Türkiye	7,07	8,26	1,00	0,04	10,38	0,28	0,04	0,38	0,04	0,06	0,82	0,33	0,10
	TR41	6,54	7,42	1,00	-	8,35	0,11	-	0,04	0,17	0,01	0,47	-	0,02
	Bursa	5,98	6,96	1,00	-	7,96	0,13	-	0,04	0,33	0,00	0,62	-	0,03
	Eskişehir	7,55	8,10	1,00	-	8,86	0,07	-	0,05	-	0,10	0,17	-	-
	Bilecik	7,53	8,99	1,00	-	10,07	-	-	-	-	-	-	-	-

Kaynak: TÜİK Bölgesel İstatistikleri kullanılarak BEBKA tarafından hesaplanmıştır, Kasım 2014.

sınai mülkiyet
göstergeleri



22

21

Kalkınma
Göstergeleriyle
TR41
Bursa
Eskişehir
Bilecik
Bölgesi
2007-2013

21. SINAİ MÜLKİYET GÖSTERGELERİ

21.1. Patent Göstergeleri

21.1.1. Yüz Bin Kişi Başına Patent Başvuru Sayısı

	Türkiye	TR41	Bursa	Eskişehir	Bilecik
2007	2,61	2,97	2,91	2,76	4,42
2008	3,17	4,65	4,74	4,31	4,66
2009	3,57	5,47	6,66	2,25	2,47
2010	4,41	7,59	9,36	3,53	0,89
2011	5,47	15,89	19,98	5,63	1,96
2012	6,01	9,42	10,71	7,22	0,98
2013	5,90	10,32	11,53	8,50	1,44

Kaynak: Türk Patent Enstitüsü verileriyle BEBKA tarafından hesaplanmıştır, Eylül 2014.

21.1.2. Yüz Bin Kişi Başına Patent Tescil Sayısı

	Türkiye	TR41	Bursa	Eskişehir	Bilecik
2007	0,45	0,39	0,49	0,00	0,49
2008	0,47	0,58	0,64	0,54	0,00
2009	0,63	0,88	0,90	0,66	1,48
2010	0,87	1,39	1,46	1,18	1,33
2011	1,13	2,23	2,79	0,77	0,49
2012	1,36	3,29	4,17	1,01	0,49
2013	1,62	5,12	6,31	2,13	0,96

Kaynak: Türk Patent Enstitüsü verileriyle BEBKA tarafından hesaplanmıştır, Eylül 2014.

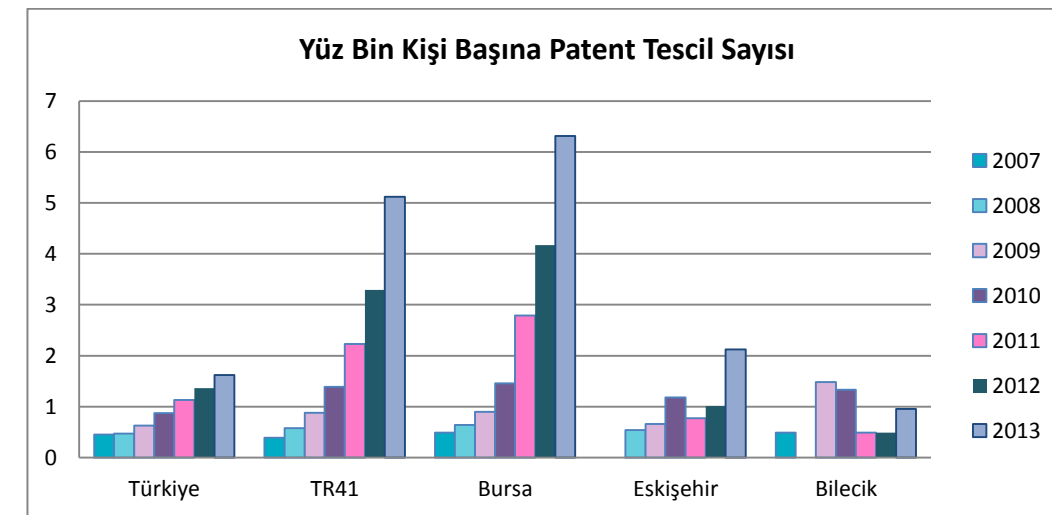

Grafik 77. Yüz Bin Kişi Başına Patent Tescil Sayısı 2007-2013

21.2. Marka Göstergeleri

21.2.1. Yüz Bin Kişi Başına Marka Başvuru Sayısı

	Türkiye	TR41	Bursa	Eskişehir	Bilecik
2007	83,01	93,10	105,01	74,91	15,21
2008	84,73	84,09	95,02	65,79	12,42
2009	82,47	77,22	84,65	68,31	16,83
2010	99,21	102,21	117,10	75,99	19,08
2011	138,84	141,21	157,38	116,22	26,49
2012	128,67	133,27	149,95	100,28	41,15
2013	121,70	126,81	143,74	94,03	30,16

Kaynak: Türk Patent Enstitüsü verileriyle BEBKA tarafından hesaplanmıştır, Eylül 2014.

21.2.2. Yüz Bin Kişi Başına Marka Tescil Sayısı

	Türkiye	TR41	Bursa	Eskişehir	Bilecik
2007	57,67	70,60	76,77	64,98	16,68
2008	49,70	56,32	62,40	47,73	10,35
2009	57,07	53,50	59,04	46,99	7,92
2010	43,94	40,52	42,64	43,03	7,54
2011	47,99	44,70	50,11	35,71	8,83
2012	69,27	71,86	78,60	63,82	14,21
2013	89,20	91,29	100,29	79,53	18,19

Kaynak: Türk Patent Enstitüsü verileriyle BEBKA tarafından hesaplanmıştır, Eylül 2014.

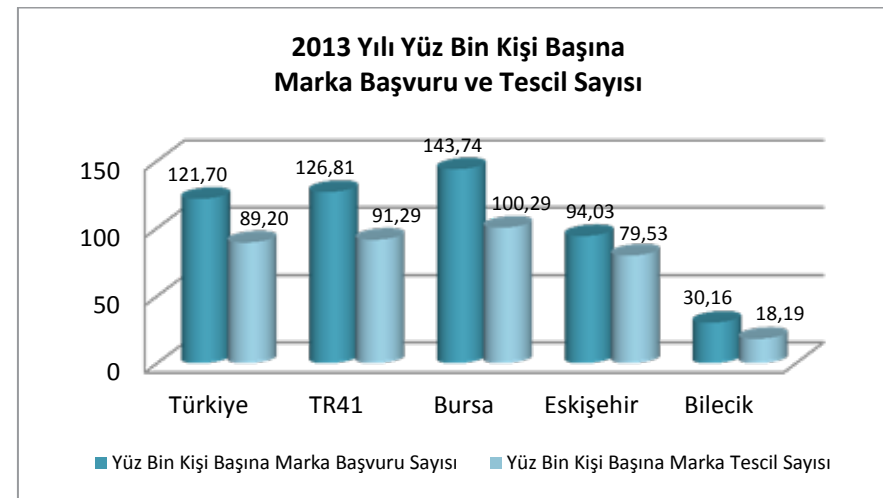

Grafik 78. 2013 Yılı Yüz Bin Kişi Başına Marka Başvuru ve Tescil Sayısı

21.3. Endüstriyel Tasarım Göstergeleri

21.3.1. Yüz Bin Kişi Başına Endüstriyel Tasarım Başvuru Sayısı

	Türkiye	TR41	Bursa	Eskişehir	Bilecik
2007	8,48	15,08	18,81	5,38	4,91
2008	8,52	14,46	17,94	5,39	4,14
2009	8,17	12,88	16,62	3,18	1,98
2010	8,91	14,94	18,84	5,62	1,33
2011	10,07	18,42	23,23	6,14	2,94
2012	10,40	17,90	22,84	4,43	4,90
2013	10,72	19,79	25,47	5,25	0,96

Kaynak: Türk Patent Enstitüsü verileriyle BEBKA tarafından hesaplanmıştır, Eylül 2014.

21.3.2. Yüz Bin Kişi Başına Endüstriyel Tasarım Tescil Sayısı

	Türkiye	TR41	Bursa	Eskişehir	Bilecik
2007	8,30	15,53	19,35	4,97	7,36
2008	8,09	14,29	17,70	5,66	3,11
2009	7,41	11,52	14,70	3,31	1,98
2010	8,63	14,35	18,23	4,84	1,77
2011	9,31	16,41	20,59	5,89	2,45
2012	9,62	17,92	22,43	5,95	4,90
2013	10,19	16,40	21,05	4,38	1,44

Kaynak: Türk Patent Enstitüsü verileriyle BEBKA tarafından hesaplanmıştır, Eylül 2014.

21.4. Faydalı Model Göstergeleri

21.4.1. Yüz Bin Kişi Başına Faydalı Model Başvuru Sayısı

	Türkiye	TR41	Bursa	Eskişehir	Bilecik
2007	4,20	7,01	8,32	3,31	4,42
2008	4,11	7,00	8,61	2,83	2,07
2009	3,92	7,33	8,66	4,37	1,48
2010	4,06	6,59	7,98	3,53	0,89
2011	4,25	7,29	8,71	4,10	0,98
2012	4,93	8,64	10,08	5,32	2,45
2013	4,51	8,40	10,40	3,13	2,39

Kaynak: Türk Patent Enstitüsü verileriyle BEBKA tarafından hesaplanmıştır, Eylül 2014.

21.4.2. Yüz Bin Kişi Başına Faydalı Model Tescil Sayısı

	Türkiye	TR41	Bursa	Eskişehir	Bilecik
2007	3,04	5,22	6,23	2,62	2,45
2008	2,56	4,82	5,86	1,48	4,14
2009	2,96	4,90	5,88	2,52	1,48
2010	2,74	4,95	5,80	3,40	0,44
2011	2,61	4,54	5,47	2,43	0,49
2012	2,97	5,46	6,81	2,28	0,00
2013	2,60	4,45	5,14	3,25	0,00

Kaynak: Türk Patent Enstitüsü verileriyle BEBKA tarafından hesaplanmıştır, Eylül 2014.

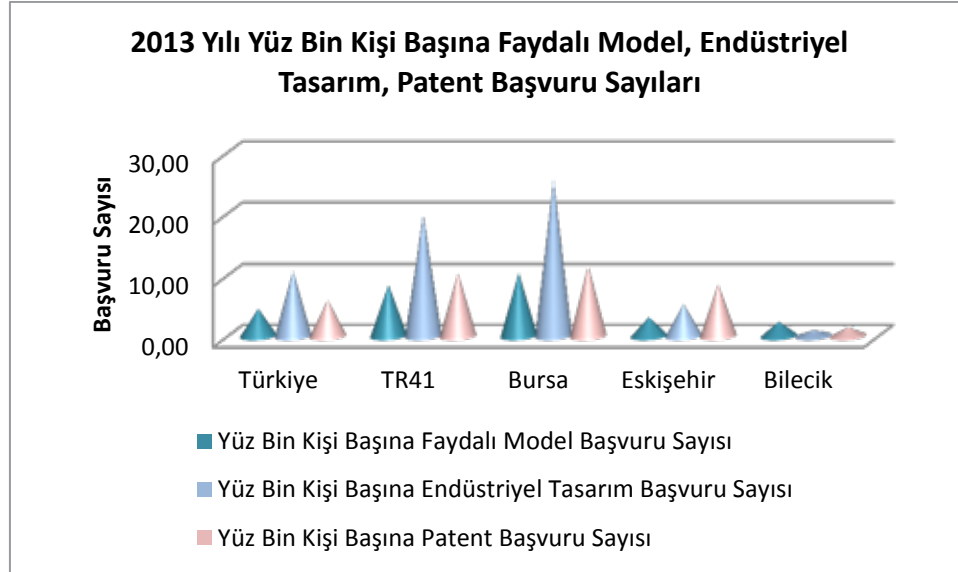

Grafik 79. 2013 Yılı Yüz Bin Kişi Başına Endüstriyel Tasarım, Faydalı Model, Patent Başvuru Sayısı

bankacılık
göstergeleri



Kalkınma
Göstergeleriyle
TR41
Bursa
Eskişehir
Bilecik
Bölgesi
2007-2013



22. BANKACILIK GÖSTERGELERİ

22.1. Mevduat Göstergeleri

22.1.1. Kişi Başına Mevduat (TL)

	Türkiye	TR41	Bursa	Eskişehir	Bilecik
2007	4 695	3 548	3 515	4 254	1 429
2008	5 852	4 301	4 232	5 154	1 925
2009	6 441	4 794	4 544	6 324	2 225
2010	7 589	5 365	5 325	6 382	2 380
2011	8 714	5 861	5 921	6 424	2 938
2012	9 576	6 128	6 228	6 552	3 164
2013	11 506	7 495	7 413	8 794	3 600

Kaynak : Türkiye Bankalar Birliği verileriyle BEBKA tarafından hesaplanmıştır, Ekim 2014.

Not : Hesaplama da kullanılan toplam mevduat; tasarruf mevduatı, resmi kuruluşlar mevduatı, ticari kuruluşlar mevduatı, bankalar mevduatı, döviz tevdiat hesabı, diğer kuruluşlar mevduatı, kıymetli madenler depo hesapları toplamından oluşmaktadır. Türkiye toplam mevduatına, yabancı ülkeler ve Kıbrıs mevduatı dahil edilmemiştir.

22.1.2. Kişi Başına Tasarruf Mevduatı (TL)

	Türkiye	TR41	Bursa	Eskişehir	Bilecik
2007	1 965	1 800	1 840	1 900	966
2008	2 563	2 306	2 338	2 467	1 280
2009	2 753	2 440	2 458	2 669	1 362
2010	3 267	2 928	2 990	3 132	1 516
2011	3 605	3 177	3 250	3 317	1 684
2012	3 866	3 300	3 369	3 454	1 792
2013	4 298	3 725	3 746	4 101	2 015

Kaynak: Türkiye Bankalar Birliği verileriyle BEBKA tarafından hesaplanmıştır, Ekim 2014.

22.1.3. Mevduatın Türkiye Toplamındaki Payı (%)

		Türkiye	TR41	Bursa	Eskişehir	Bilecik
2007	Toplam	100,00	3,61	2,59	0,93	0,09
	TP	67,37	2,58	1,76	0,75	0,07
	YP	32,63	1,03	0,83	0,18	0,02
2008	Toplam	100,00	3,54	2,54	0,91	0,09
	TP	67,45	2,63	1,80	0,76	0,07
	YP	32,55	0,91	0,74	0,16	0,02
2009	Toplam	100,00	3,60	2,48	1,02	0,10
	TP	68,68	2,71	1,77	0,86	0,07
	YP	31,32	0,89	0,71	0,16	0,02
2010	Toplam	100,00	3,45	2,48	0,87	0,10
	TP	72,95	2,71	1,90	0,73	0,08
	YP	27,05	0,74	0,58	0,14	0,01
2011	Toplam	100,00	3,27	2,41	0,77	0,09
	TP	70,57	2,54	1,83	0,63	0,08
	YP	29,43	0,74	0,58	0,14	0,02
2012	Toplam	100,00	3,11	2,31	0,71	0,09
	TP	72,30	2,37	1,73	0,57	0,07
	YP	27,70	0,73	0,58	0,14	0,01
2013	Toplam	100,00	3,19	2,30	0,80	0,09
	TP	68,97	2,37	1,66	0,63	0,07
	YP	31,03	0,82	0,64	0,17	0,01

Kaynak: Türkiye Bankalar Birliği, Ekim 2014.

TP: Türk Parası, YP: Yabancı Para

Not : İller Bankası, Yabancı Ülkeler ve Kıbrıs dahil edilmemiştir.

22.2. Banka Kredisi Göstergeleri

22.2.1. Kişi Başına Kredi (TL)

	Türkiye	TR41	Bursa	Eskişehir	Bilecik
2007	3 313	2 677	2 753	2 618	1 981
2008	4 098	3 517	3 678	3 229	2 538
2009	4 421	3 557	3 648	3 495	2 647
2010	6 202	5 040	5 305	4 698	3 135
2011	8 213	6 890	7 297	6 088	4 672
2012	9 532	8 018	8 365	7 433	5 701
2013	12 501	10 279	10 741	9 449	7 405

Kaynak: Türkiye Bankalar Birliği verileriyle BEBKA tarafından hesaplanmıştır, Ekim 2014.

Not : Hesaplama kullanılan Türkiye toplamlarına, yabancı ülkeler, Kıbrıs ve İller Bankası kredi toplamları dahil edilmemiştir.

22.2.2. Kişi Başına İhtisas Kredisi (TL)

	Türkiye	TR41	Bursa	Eskişehir	Bilecik
2007	251	249	227	299	332
2008	313	302	280	353	401
2009	357	352	332	397	438
2010	453	419	414	422	458
2011	593	554	572	473	632
2012	494	553	581	445	596
2013	551	600	617	521	674

Kaynak: Türkiye Bankalar Birliği verileriyle BEBKA tarafından hesaplanmıştır, Ekim 2014.

Not : Hesaplama kullanılan Türkiye toplamlarına, yabancı ülkeler, Kıbrıs ve İller Bankası kredi toplamları dahil edilmemiştir.

22.2.3. Kişi Başına İhtisas Dışı Kredi (TL)

	Türkiye	TR41	Bursa	Eskişehir	Bilecik
2007	3 061	2 428	2 526	2 319	1 649
2008	3 785	3 214	3 398	2 875	2 137
2009	4 065	3 205	3 316	3 098	2 209
2010	5 749	4 621	4 891	4 275	2 676
2011	7 619	6 336	6 725	5 615	4 040
2012	9 038	7 465	7 784	6 987	5 104
2013	11 950	9 679	10 123	8 929	6 731

Kaynak: Türkiye Bankalar Birliği verileriyle BEBKA tarafından hesaplanmıştır, Ekim 2014.

Not : Hesaplama kullanılan Türkiye toplamlarına, yabancı ülkeler, Kıbrıs ve İller Bankası kredi toplamları dahil edilmemiştir.

22.2.4. Kredi/Mevduat Oranı (%)

	2007	2008	2009	2010	2011	2012	2013
Türkiye	70,56	70,03	68,65	81,72	94,24	99,54	108,65
TR41	75,46	81,77	74,21	93,93	117,55	130,85	137,15
Bursa	78,33	86,90	80,28	99,62	123,25	134,32	144,88
Eskişehir	61,54	62,65	55,27	73,61	94,77	113,45	107,46
Bilecik	138,60	131,86	119,01	131,72	159,01	180,17	205,73

Kaynak: Türkiye Bankalar Birliği verileriyle BEBKA tarafından hesaplanmıştır, Ekim 2014.

Not : Hesaplama kullanılan Türkiye toplamlarına, yabancı ülkeler, Kıbrıs ve İller Bankası kredi toplamları dahil edilmemiştir.

22.2.5. Kredilerin Türkiye Toplamındaki Payı (%)

		Toplam	TR41	Bursa	Eskişehir	Bilecik
2007	Toplam	100,00	3,93	2,92	0,83	0,18
	İhtisas Kredileri	5,92	0,36	0,24	0,09	0,03
	İhtisas Dışı Krediler	94,08	3,56	2,68	0,73	0,15
2008	Toplam	100,00	4,21	3,21	0,83	0,17
	İhtisas Kredileri	5,91	0,36	0,24	0,09	0,03
	İhtisas Dışı Krediler	94,09	3,85	2,96	0,74	0,14
2009	Toplam	100,00	3,97	2,96	0,84	0,17
	İhtisas Kredileri	6,27	0,39	0,27	0,10	0,03
	İhtisas Dışı Krediler	93,73	3,57	2,69	0,74	0,14
2010	Toplam	100,00	4,02	3,07	0,80	0,16
	İhtisas Kredileri	5,93	0,33	0,24	0,07	0,02
	İhtisas Dışı Krediler	94,07	3,69	2,83	0,73	0,13
2011	Toplam	100,00	4,14	3,19	0,79	0,16
	İhtisas Kredileri	6,03	0,33	0,25	0,06	0,02
	İhtisas Dışı Krediler	93,97	3,80	2,94	0,72	0,14
2012	Toplam	100,00	4,09	3,13	0,82	0,16
	İhtisas Kredileri	5,18	0,28	0,22	0,05	0,02
	İhtisas Dışı Krediler	94,82	3,81	2,91	0,77	0,15
2013	Toplam	100	4,02	3,07	0,79	0,16
	İhtisas Kredileri	4,41	0,23	0,18	0,04	0,01
	İhtisas Dışı Krediler	95,59	3,79	2,90	0,75	0,15

Kaynak: Türkiye Bankalar Birliği, Ekim 2014.

Not : Hesaplama kullanılan Türkiye toplamlarına, yabancı ülkeler, Kıbrıs ve İller Bankası kredi toplamları dahil edilmemiştir.

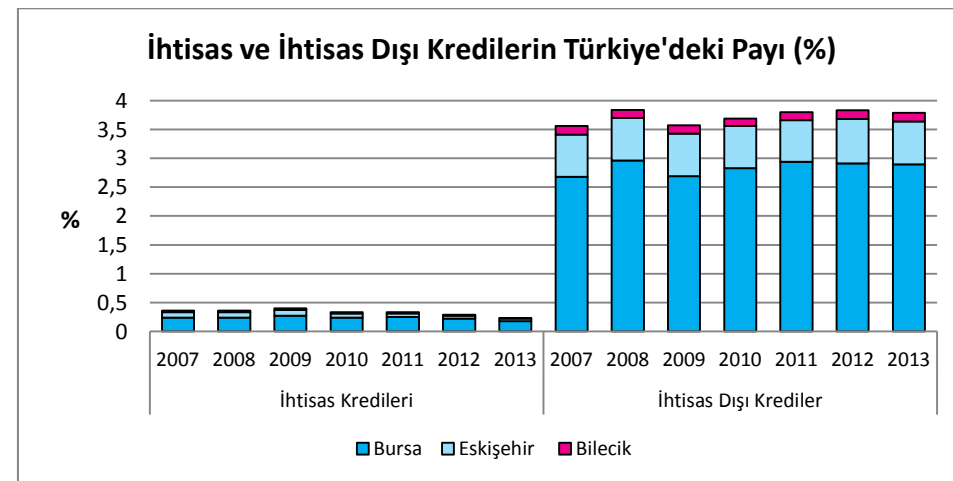

Grafik 80. İhtisas ve İhtisas Dışı Kredilerin Türkiye'deki Payı 2007-2013



metaveri

Bursa Eskişehir Bilecik Kalkınma Ajansı

www.bebka.org.tr

METAVERİ

Nüfus Yoğunluğu

Bir kilometrekareye düşen nüfustur.

Cinsiyet Oranı

Her 100 kadına karşılık gelen erkek sayısıdır.

Nüfus Artış Hızı

İki yıl arasındaki dönemde her 1000 nüfus için yıllık artan nüfustur.

Ortanca Yaş

Bir nüfusu oluşturan kişilerin yaşları küçükten büyüğe sıralandığında ortada kalan kişinin yaşıdır.

Şehir Nüfusu

İl ve ilçe merkezleri sınırları içinde ikamet eden nüfustur.

Köy Nüfusu

İl ve ilçe merkezleri sınırları dışında kalan yerleşim yerlerinde ikamet eden nüfustur.

Toplam Yaş Bağımlılık Oran

15-64 yaşlarındaki her 100 kişiye karşın, "0-14" ve "65 ve daha yukarı" yaşlarındaki kişi sayısıdır.

Yaşlı Bağımlılık Oranı:

"15-64" yaş grubundaki her 100 kişi için "65 ve daha yukarı" yaş grubundaki kişi sayısıdır.

Genç Bağımlılık Oranı

"15-64" yaş grubundaki her 100 kişi için "0-14" yaş grubundaki kişi sayısıdır.

Aldığı Göç

Belirli bir ile diğer illerden gelen göçtür.

Verdiği Göç

Belirli bir ilden diğer illere giden göçtür.

Net Göç

Belirli bir ilin aldığı göç ile verdiği göç arasındaki farktır. Belirli bir ilin aldığı göç verdiği göçten fazla ise net göç pozitif, verdiği göç aldığı göçten fazla ise net göç negatiftir.

Net Göç Hızı

Göç edebilecek her bin kişi için net göç sayısıdır.

Hanehalkı

Aralarında akrabalık bağı bulunsun ya da bulunmasın aynı konutta veya aynı konutun bir bölümünde yaşayan, aynı kaptan yemek yiyen, kazanç ve masraflarını ayırmayan, hanehalkı hizmet ve yönetimine katılan bir veya birden fazla kişiden oluşan topluluktur.

Bebek Ölüm Hızı

Belli bir yıl içinde meydana gelen bir yaşından küçük bebek ölümlerinin o yıl içinde meydana gelen canlı doğumlara oranının binde olarak ifadesidir. (Bruss-Trussel yöntemi ile dolaylı olarak tahmin edilmiştir)

Kaba Ölüm Hızı

Belli bir yıl içinde her 1000 nüfus başına düşen ölüm sayısıdır.

Kaba Doğum Hızı

Belli bir yıl içinde her 1000 nüfus başına düşen doğum sayısıdır.

Toplam Doğurganlık Hızı

Bir kadının doğurgan olduğu dönem boyunca (15-49 yaşları arasında) yaşayacağı ve belirli yaşa özel doğurganlık hızını takip edeci eği varsayımı altında ortalama doğurabileceği canlı çocuk sayısıdır.

Ergen (Adolesan) Doğurganlık Hızı

Ergen doğurganlık hızı, 15-19 yaş grubundaki her 1000 kadına karşılık gelen doğum sayısına göre hesaplanmaktadır. Hesaplama yıl ortası nüfus kullanılmaktadır.

Örgün Eğitim

Belirli yaş grubundaki ve aynı seviyedeki bireylere, amaca göre hazırlanmış programlarla örgün eğitim kurumları tarafından düzenli olarak verilen eğitimidir. Örgün eğitim, okulöncesi, ilköğretim, ortaöğretim ve yükseköğretim kurumlarını kapsar.

Yaygın Eğitim

Örgün eğitim yanında veya dışında düzenlenen eğitim faaliyetlerinin tümünü kapsar. Yaygın eğitimin amacı, milli eğitimin genellikle amaçlarına ve temel ilkelerine uygun olarak örgün eğitim sistemine hiç girmemiş olan veya herhangi bir kademesinde bulunan ya da bu kademedен çıkmış yurttaşlara örgün eğitimin yanında veya dışında bilgi ve beceri kazandırmaktır.

Okul Öncesi Eğitim

Okul öncesi eğitim; isteğe bağlı olarak zorunlu ilköğretim çağına gelmemiş, 3-5 yaş grubundaki çocukların eğitimini kapsar.

Ortaöğretim

Ortaöğretim; ilköğretime dayalı, en az dört yıllık genel, mesleki ve teknik öğretim kurumlarının tümünü kapsar.

Genel Ortaöğretim

İlköğretime dayalı en az dört yıllık eğitimle öğrencilere genel kültür kazandırmanın yanı sıra, ilgi, istek ve yetenekleri doğrultusunda yükseköğretime, hem yükseköğretime veya geleceğe hazırlayan eğitim öğretim sürecidir.

Mesleki ve Teknik Ortaöğretim

İlköğretime dayalı en az dört yıllık eğitimle öğrencilere genel kültür kazandırmanın yanı sıra, ilgi, istek ve yetenekleri doğrultusunda yükseköğretime, hem yükseköğretime hem mesleğe veya geleceğe ve iş alanlarına hazırlayan eğitim öğretim sürecidir.

Yükseköğretim

Yükseköğretim; ortaöğretime dayalı, en az iki yıllık yüksek öğrenim veren eğitim kurumlarının tümünü kapsar.

Brüt Okullaşma Oranı

İlgili öğrenim türündeki tüm öğrencilerin, ait olduğu öğrenim türündeki teorik yaş grubunda bulunan toplam nüfusa bölünmesi ile elde edilir.

Net Okullaşma Oranı

İlgili öğrenim türündeki teorik yaş grubunda bulunan öğrencilerin, ait olduğu öğrenim

türündeki teorik yaş grubunda bulunan toplam nüfusa bölünmesi ile elde edilir.

Öğrencilerin bitirdiği yaş temel alınarak; okul öncesi teorik yaş 3-5, ilkokulda teorik yaş 6-9, ortaokulda teorik yaş 10-13, ortaöğretimde teorik yaş 14-17, yükseköğretimde teorik yaş 18-22 olarak kabul edilmiştir.

Ortalama Kalış Süresi

Bir turistik tesiste kalınan ortalama gece sayısı.

Yatak Doluluk Oranı (Net)

Bir turistik tesiste, o ay/yıldaki yatak kapasitesinin (kullanıma sunulan) ne kadarının dolu olduğunu gösteren orandır.

4/a Kapsamında Çalışan Sigortalılar

Eski adıyla Sosyal Sigortalar Kurumu (SSK) kapsamında çalışanları ifade etmektedir.

Kurumsal Olmayan Çalışma Çağındaki Nüfus

Kurumsal olmayan sivil nüfus içerisindeki 15 ve daha yukarı yaştaki nüfustur.

İşgücü

İstihdam edilenler ile işsizlerin oluşturduğu tüm nüfusu kapsar.

İşgücüne Katılma Oranı

İşgücünün kurumsal olmayan çalışma çağındaki nüfus içindeki oranıdır.

İstihdam

İşbaşında olanlar ve işbaşında olmayanlar grubuna dahil olan kurumsal olmayan çalışma çağındaki tüm nüfus istihdam edilen nüfustur. İşbaşında olanlar, yevmiyeli, ücretli, maaşlı, kendi hesabına, işveren ya da ücretsiz aile

işçisi olarak referans dönemi içinde en az bir saat bir iktisadi faaliyette bulunan kişilerdir. İşbaşında olmayanlar, işi ile bağlantısı devam ettiği halde, referans haftası içinde çeşitli nedenlerle işinin başında olmayan kendi hesabına ve işverenler istihdamda kabul edilmektedir.

İstihdam oranı

İstihdamın, kurumsal olmayan çalışma çağındaki nüfus içindeki oranıdır.

İşsiz

Referans dönemi içinde istihdam halinde olmayan (kâr karşılığı, yevmiyeli, ücretli ya da ücretsiz olarak hiç bir işte çalışmamış ve böyle bir iş ile bağlantısı da olmayan) kişilerden iş aramak için son üç ay içinde iş arama kanallarından en az birini kullanmış ve 2 hafta içinde işbaşı yapabilecek durumda olan tüm kişiler işsiz nüfusa dahildirler.

İşsizlik Oranı

İşsiz nüfusun işgücü içindeki oranıdır.

Hava Kalitesi Ölçümlerindeki Madde (Kükürtdioksit/Partiküler) Ortalaması

Çevre ve Şehircilik Bakanlığı'na bağlı hava ölçüm istasyonlarının ölçüm sonuçları üzerinde yıllık validasyon yapıldıktan sonra bir yıl içerisinde %90 ve üzeri saatlik veriye sahip olan istasyonların, saatlik verilerinin üzerinden hesaplanmış yıllık ortalamasıdır.

Yol Yoğunluğu

Ülkenin toplam yol ağı uzunluğunun (otoyol, devlet ve il yolları, köy yolları) ülkenin toplam alanına oranıdır.

Mal- Yol Oranı

Kara Yolu araçlarıyla taşınan mal hacmidir. Yolculuk edilen kilometre ve taşınan tonun çarpımı olarak hesaplanır.

Tiraj

Yayıncılıkta, bir defada basılan kitap, dergi, gazete gibi basılı ürünlerin adedidir.

Satınalma Gücü Paritesi (SGP)

Ülkeler arasındaki fiyat düzeyi farklılıklarını ortadan kaldırarak, farklı para birimlerinin satın alma gücünü eşitleyen bir değişim oranıdır. SGP, belirli bir mal ve hizmet sepetinin satın alınabilmesi için gereken ulusal para tutarlarının oranı şeklinde hesaplanmaktadır. Bölgesel Satınalma Gücü Paritesi (BSGP) ise Türkiye'nin çeşitli bölgelerinde Türk Lirası (TL)'nin satın alma gücündeki farklılıkların belirlenmesine yönelik hesaplanmaktadır.

Fiyat Düzeyi Endeksi (FDE)

Farklı yerleşim yerlerinin fiyat düzeylerinin karşılaştırılmasına olanak sağlayan bir yöntemdir. Gayri Safi Yurt İçi Hasıla ve alt grupları bazında ülkelerin ulusal para biriminin döviz kuruna göre alım gücünün göstergesidir.

Not: .Metaveride kullanılan tanımlar için Türkiye İstatistik Kurumu, Sosyal Güvenlik Kurumu, Milli Eğitim Bakanlığı, Çevre ve Şehircilik Bakanlığı, Kültür ve Turizm Bakanlığı, Türkiye Bankalar Birliği ve diğer literatür kaynakları kullanılmıştır.

Kalkınma
Göstergeleriyle
TR41
Bursa
Eskişehir
Bilecik
Bölgesi
2007-2013