

Kalkınma  
Göstergeleriyle  
TR41  
Bursa  
Eskişehir  
Bilecik  
Bölgesi

2007-2012



Kalkınma  
Göstergeleriyle  
TR41  
Bursa  
Eskişehir  
Bilecik  
Bölgesi  
**2007-2012**



Özel ve tüzel kişiler tarafından çoğaltılamaz, dağıtılamaz ve satılamaz.

Kaynak gösterilerek kullanılabilir.

**Bursa Eskişehir Bilecik Kalkınma Ajansı (BEBKA)**

**Kasım 2013**

[www.bebka.org.tr](http://www.bebka.org.tr)

# Önsöz

Kalkınma gibi birçok alanı bünyesinde barındıran önemli bir konuda görev yapan Bursa Eskişehir Bilecik Kalkınma Ajansı (BEBKA), bölge içi gelişmişlik farklılıklarının giderilmesine yönelik çalışmalar yürütmektedir. Bu çalışmalardan biri de TR41 Bölgesi illerindeki sosyo-ekonomik gelişmelerin izlenebilmesi amacıyla bölgesel kalkınma göstergelerinin oluşturulması ve takip edilmesidir.

2011 yılında Bölgesel Kalkınma Göstergeleri Çalıştayı'yla başlayan kalkınma göstergeleri çalışması, çalıştay sonucu ortaya çıkan kalkınmanın ölçülmesinde önemli olan, düzenli üretilebilecek ve takip edilebilecek diğer göstergeleri içeren '*Kalkınma Göstergeleriyle TR41 Bursa Eskişehir Bilecik 2007-2011*' çalışmasının yayınlanmasıyla devam etmiştir.

TR41 Bölgesi illerini kalkınma göstergeleriyle Türkiye ile kıyaslamalı olarak ortaya koyan, 2012 yılında ilki oluşturulan yayını her sene güncelleştirerek paylaşmayı hedefleyen BEBKA, '*Kalkınma Göstergeleriyle TR41 Bursa Eskişehir Bilecik 2007-2012*' ile altı yıllık bir döneme ilişkin güncel göstergeleri, başlangıç için seçilen gösterge setine yenilerini de ekleyerek paylaşmaktadır.

Bölge kalkınmasında anahtar niteliğinde olan istatistik ve göstergelerin bölge kullanıcılarına toplu olarak sunulduğu bu çalışma ile BEBKA, kalkınmanın çok yönlü özelliğini göstergelerle sunmakta, bölge kullanıcıları için yol gösterici olmayı amaçlamaktadır.

Kurulduğundan bu yana bölgede, bölgeyle ilgili bilgi ve istatistik birikimi oluşturup, bölge hafızasını güçlendirmeye çalışan ve bu birikimi planlama faaliyetlerinde kullanan BEBKA; bu çalışması ile bölge illerinin Türkiye ve kendi bölgesi içindeki konumlarını, farklı kaynaklardan oluşturduğu göstergelerle sunmaktadır.

Çalışmanın bölge paydaşlarına yararlı olmasını dilerim.

**Tamer DEĞİRMENCİ**

Bursa Eskişehir Bilecik Kalkınma Ajansı  
Genel Sekreteri

# İçindekiler

Önsöz .....	I
<b>İÇİNDEKİLER</b> .....	<b>II</b>
<b>GRAFİK LİSTESİ</b> .....	<b>X</b>
<b>KISALTMALAR</b> .....	<b>XII</b>
<b>GENEL GÖRÜNÜM</b> .....	<b>3</b>
<b>ARAZİ</b> .....	<b>4</b>
Yüzölçümleri .....	4
<b>İKLİM</b> .....	<b>5</b>
Uzun Yıllar İçinde Gerçekleşen Ortalama Değerler (1960 - 2012) .....	5
Maksimum Sıcaklık 2007-2012 .....	5
Minimum Sıcaklık 2007-2012 .....	6
Ortalama Günlük Toplam Güneşlenme Süresi (saat) 2007-2012 .....	7
Ortalama Nisbi Nem (%) 2007-2012 .....	7
Ortalama Basınç (hPa) 2007-2012 .....	8
<b>YERALTI KAYNAKLARI</b> .....	<b>9</b>
Maden Potansiyeli .....	9
Linyit Potansiyeli .....	9
Bursa İli Maden Potansiyeli .....	9
Eskişehir İli Maden Potansiyeli .....	12
Bilecik İli Maden Potansiyeli .....	14
Eskişehir İli Bitümlü Şeyl Potansiyeli .....	14
<b>1. NÜFUS GÖSTERGELERİ</b> .....	<b>17</b>
1.1. Nüfus Yoğunluğu (Km <sup>2</sup> 'ye Düşen Kişi Sayısı) .....	17
1.2. Cinsiyet Oranı .....	17
1.3. Nüfus Artış Hızı (‰) (Cinsiyete Göre) .....	18
1.4. Nüfus Artış Hızı (‰) (İl/İlçe Merkezi ve Köy/Belde Ayrımına Göre) .....	18
1.5. Nüfusun Türkiye Nüfusu İçindeki Payı (%) .....	19

1.6. Şehirleşme Oranı (Şehir nüfusunun toplam nüfus içindeki oranı) (%).....	19
1.7. Ortanca Yaş .....	20
1.8. Toplam Yaş Bağımlılık Oranı (%) .....	20
1.9. Yaşlı Bağımlılık Oranı (65 yaş ve üzeri) (%).....	21
1.10. Genç Bağımlılık Oranı (0-14 Yaş) (%) .....	21
1.11. Ortalama Hanehalkı Büyüklüğü (%).....	22
1.12. Konut Niteliğindeki Adreslerde İkamet Eden Hanehalklarının Oturdukları Konutlardaki Oda Sayısına Göre Dağılımı (%).....	22
1.13. Konut Niteliğindeki Adreslerde İkamet Eden Hanehalklarının Oturdukları Konutlara Göre Oda Başına Düşen Kişi Sayısı (%) .....	22
<b>2. DEMOGRAFİK GÖSTERGELER .....</b>	<b>25</b>
2.1. Net Göç Hızı (‰) .....	25
2.2. Toplam Doğurganlık Hızı (Çocuk Sayısı).....	25
2.3. Ergen (Adolesan) Doğurganlık Hızı (‰) .....	26
2.4. Kaba Doğum Hızı (‰).....	26
2.5. Kaba Evlenme Hızı (‰) .....	26
2.6. Ortalama İlk Evlenme Yaşı .....	27
2.7. Kaba Boşanma Hızı (‰).....	27
2.8. Kaba İntihar Hızı (%000).....	28
2.9. Beş Yaş Altı Ölüm Hızı (Bin Canlı Doğumda).....	28
2.10. Bebek Ölüm Hızı (Bin Canlı Doğumda) .....	28
<b>3. SAĞLIK GÖSTERGELERİ .....</b>	<b>31</b>
3.1. Yüz Bin Kişi Başına Hastane Yatak Sayısı .....	31
3.2. Yüz Bin Kişi Başına Sağlık Bakanlığı, Üniversite, Özel Hastane Yatak Sayısı.....	32
3.3. Yüz Bin Kişi Başına Eczane Sayısı.....	33
3.4. Yüz Bin Kişi Başına Hekim Sayısı .....	33
3.5. Yüz Bin Kişi Başına Uzman Hekim Sayısı .....	34
3.6. Yüz Bin Kişi Başına Hemşire Sayısı .....	34
3.7. Hekim Başına Kişi Sayısı.....	35
3.8. Uzman Hekim Başına Kişi Sayısı .....	36
<b>4. EĞİTİM GÖSTERGELERİ .....</b>	<b>39</b>
4.1. Eğitim Düzeyi .....	39

4.1.1. Okuryazarlık Oranı (%) .....	39
4.1.2. İl/İlçe Merkezleri Okuryazarlık Oranı (%) .....	40
4.1.3. Köy/Belde Okuryazarlık Oranı (%).....	41
4.1.4. Yetişkin Okuryazarlık Oranı (15 Yaş ve Üzeri) (%).....	42
4.1.5. Bin Kişi Başına Yüksekokul ve Üniversite, Lisansüstü, Doktora Mezun Sayısı (6 Yaş ve Üzeri Nüfus).....	43
4.1.6. Bin Kişi Başına En Az Yüksekokul Düzeyinde Mezun Sayısı (6 Yaş ve Üzeri Nüfus).....	43
4.2. Okullaşma Oranları.....	44
4.2.1. Okul Öncesi Eğitimde Net Okullaşma Oranı (%) .....	44
4.2.2. İlköğretimde/ İlkokullarda Net Okullaşma Oranı (%).....	45
4.2.3. İlköğretimde/ İlkokullarda Brüt Okullaşma Oranı (%).....	46
4.2.4. Ortaöğretimde/ Ortaokullarda Net Okullaşma Oranı (%) .....	47
4.2.5. Ortaöğretimde/ Ortaokullarda Brüt Okullaşma Oranı (%) .....	48
4.3. Öğrenci Oranları .....	49
4.3.1. Öğretmen Başına Düşen Öğrenci Sayısı (İlköğretim ve Ortaöğretim) .....	49
4.3.2. Okul Başına Düşen Öğrenci Sayısı (İlköğretim ve Ortaöğretim).....	50
4.3.3. Şube Başına Düşen Öğrenci Sayısı (İlköğretim ve Ortaöğretim).....	51
4.3.4. Derslik Başına Düşen Öğrenci Sayısı (İlköğretim ve Ortaöğretim) .....	52
4.4. Yükseköğretim .....	53
4.4.1. Yükseköğretimde Öğretim Elemanı Başına Öğrenci Sayısı (%).....	53
4.4.2. Yükseköğretimde Öğretim Elemanlarının Türkiye Toplamındaki Payı (%) .....	54
4.4.3. Yükseköğretimde Öğrenci Sayısının Türkiye Toplamındaki Payı (%) .....	54
4.4.4. Öğrenci Seçme Sınavı (ÖSS) Puanı Sıralamasında İlk 50 000'de Yeralan Öğrenci Sayısı 2007-2010.....	55
4.4.5. Öğrenci Seçme Sınavı (ÖSS) Yerleştirme Puanına Göre %3'lük Dilime Giren Öğrenci Sayısı 2007-2009.....	55
4.5. Yaygın Eğitim .....	55
4.5.1. Yaygın Eğitim Kapsamındaki Kurs ve Bitiren Kursiyer Sayısının Türkiye İçindeki Payı (%) .....	55
4.5.2. Yaygın Eğitim Çeşidine Göre TR41 Bölgesi Kurs ve Kursiyerlerinin Türkiye Toplamındaki Payı (%) .....	56
<b>5. SPOR GÖSTERGELERİ .....</b>	<b>59</b>
5.1. Yüz Bin Kişi Başına Spor Kulübü Sayısı 2007, 2010 .....	59



5.2. Spor Kulübü Başına Düşen Nüfus 2007, 2010 .....	59
5.3. Yüz Bin Kişi Başına Lisanslı Sporcu Sayısı .....	60
5.4. Yüz Bin Kişi Başına Faal Sporcu Sayısı .....	61
5.5. Spor Genel Müdürlüğü Mülkiyetinde Olan Tesis Sayısının Türkiye İçindeki Payı (%).....	62
<b>6. KÜLTÜR GÖSTERGELERİ</b> .....	<b>65</b>
6.1. Bin Kişi Başına Halk Kütüphanesi Yararlanıcı Sayısı .....	65
6.2. Yüz Bin Kişi Başına Sinema Koltuk Sayısı .....	65
6.3. Yüz Bin Kişi Başına Tiyatro Koltuk Sayısı.....	65
6.4. Kişi Başına Gazete Tiraj Sayısı .....	66
6.5. Kişi Başına Dergi Tiraj Sayısı .....	66
6.6. Yüz Bin Kişi Başına Matbaa Sayısı.....	67
6.7. Yüz Bin Kişi Başına Müze ve Ören Yeri Ziyaretçi Sayısı .....	67
6.8. Müze Başına Müze Eser Sayısı.....	68
6.9. Dernek Üye Sayısının Nüfusa Oranı (%).....	68
6.10. Dernek Başına Üye Sayısı.....	68
<b>7. TURİZM GÖSTERGELERİ</b> .....	<b>71</b>
7.1. Belediye ve Turizm İşletme Belgeli Konaklama Tesislerinde Yapılan Geceleme Sayısının Türkiye'deki Payı (%) .....	71
7.2. Belediye ve Turizm İşletme Belgeli Konaklama Tesislerine Geliş Sayısının Türkiye'deki Payı (%) .....	72
7.3. Belediye ve Turizm İşletme Belgeli Konaklama Tesislerinde Ortalama Kalış Süresi (gece) ..	73
7.4. Belediye ve Turizm İşletme Belgeli Konaklama Tesislerinde Doluluk Oranı (%) .....	74
7.5. Giriş Kapılarının Bağlı Olduğu Yere ve Ulaşım Yoluna Göre Giriş Yapan Kişilerin Türkiye'deki Payı (%) .....	75
<b>8. ADALET GÖSTERGELERİ</b> .....	<b>79</b>
8.1. Yüz Bin Kişi Başına Ceza İnfaz Kurumuna Giren Hükümlü Sayısı (Suçun İşlendiği Yerleşim Yerine Göre) .....	79
8.2. İşledikleri Suç Türüne Göre Ceza İnfaz Kurumuna Giren Hükümlülerin Oranları (Suçun İşlendiği Yerleşim Yerine Göre ) (%).....	80
<b>9. SEÇİM GÖSTERGELERİ</b> .....	<b>83</b>
9.1. Halk Oylaması Göstergeleri .....	83
9.2. Mahalli İdareler Seçimi Katılım Oranı (%).....	84
9.3. Milletvekili Genel Seçimi Katılım Oranı (%) .....	84

<b>10. ÇEVRE GÖSTERGELERİ</b> .....	87
10.1. Atık, Atıksu, İçme ve Kullanma Suyu Göstergeleri .....	87
10.1.1. Belediye - Atık Göstergeleri .....	87
10.1.2. Belediye - Atıksu Göstergeleri .....	88
10.1.3. Belediye - İçme ve Kullanma Suyu Göstergeleri.....	88
10.2. Hava Ölçüm Göstergeleri .....	89
10.2.1. İl Merkezlerindeki Hava Kalitesi Ölçümlerindeki Kükürtdioksit (SO <sub>2</sub> ) Ortalaması (µg/m <sup>3</sup> ) .....	89
10.2.2. İl Merkezlerindeki Hava Kalitesi Ölçümlerindeki Partiküler Madde (PM10) Ortalaması (µg/m <sup>3</sup> ) .....	90
<b>11. TARIM, ORMAN VE BALIKÇILIK GÖSTERGELERİ</b> .....	93
11.1. Kişi Başına Bitkisel Üretim Değeri (TL) .....	93
11.2. Kişi Başına Canlı Hayvanlar Değeri (TL).....	93
11.3. Kişi Başına Hayvansal Üretim Değeri (TL) .....	93
11.4. Bin Hektar Tarım Alanı* Başına Traktör Sayısı .....	94
<b>12. ENERJİ GÖSTERGELERİ</b> .....	97
12.1. Abone Başına Düşen Net Elektrik Tüketimi (MWh).....	97
12.2. Kişi Başına Düşen Net Elektrik Tüketimi (MWh) .....	98
12.3. Kişi Başına Düşen Mesken Elektrik Tüketimi (MWh) .....	99
12.4. Kişi Başına Düşen Sanayi Elektrik Tüketimi (MWh).....	99
12.5. Abone Başına Düşen Doğal Gaz Tüketimi (m <sup>3</sup> ) .....	99
12.6. Kişi Başına Doğal Gaz Tüketimi (m <sup>3</sup> ) .....	100
<b>13. ULAŞTIRMA GÖSTERGELERİ</b> .....	103
13.1. Kara Yolu Göstergeleri .....	103
13.1.1. Yol Yoğunluğu (Bin km <sup>2</sup> Başına Yol Uzunluğu) .....	103
13.1.2. Asfaltlı Beton Yol Oranı (Bölünmüş İl ve Devlet Yolları Toplamı İçindeki) (%) .....	103
13.1.3. Asfaltlı Beton Yol Oranı (Toplam İl ve Devlet Yolları İçindeki) (%) .....	104
13.1.4. Bölünmüş Yol Oranı (İl ve Devlet Yolları Toplamı İçindeki) (%).....	105
13.1.5. Devlet Yolu, İl Yolu Ve Otoyollar Üzerindeki Seyir İle Yük ve Yolcu Taşımaları (Milyon) ... ..	106
13.1.6. Bin Kişi Başına Otomobil Sayısı .....	106
13.1.7. Bin Kişi Başına Motorlu Kara Taşıtı Sayısı .....	107
13.1.8. Trafik Kazası Göstergeleri .....	108

13.2. Demir Yolu Göstergeleri.....	109
13.2.1. Yüz Bin Kişi Başına Demir Yolu Uzunluğu (Km) .....	109
13.2.2. Demir Yolu Uzunluğunun Yüzölçüme Oranı (%).....	109
13.3. Hava Yolu Göstergeleri.....	110
13.3.1. Hava Meydanlarında İniş-Kalkış Yapan Uçak Sayısının ve Taşınan Yolcunun Türkiye İçindeki Payı (%) .....	110
<b>14. HABERLEŞME GÖSTERGELERİ.....</b>	<b>113</b>
14.1. Bin Kişi Başına Sabit Telefon Abone Sayısı .....	113
14.2. Bin Kişi Başına Cep Telefonu Abone Sayısı .....	113
14.3. Bin Kişi Başına İnternet Abone Sayısı .....	114
<b>15. EKONOMİ GÖSTERGELERİ.....</b>	<b>117</b>
15.1. Cari Fiyatlarla Sektörlerin Gayri Safi Katma Değer İçindeki Payı (%) - İktisadi Faaliyet Kollarına Göre Temel Fiyatlarla 2008-2011 .....	117
15.2. Kişi Başına Gayri Safi Katma Değer (GSKD) .....	118
15.2.1. Kişi Başına Gayri Safi Katma Değer (GSKD) (\$) 2008-2011 .....	118
15.2.2. Kişi Başına Gayri Safi Katma Değer (GSKD) (TL) 2008-2011 .....	118
15.3. Fiyat Göstergeleri.....	119
15.3.1. Yıl Sonu İtibariyle 12 Aylık Ortalamalara Göre Tüketici Fiyatları Endeksi Değişim Oranı (%), 2003=100.....	119
15.3.2. Yıl Sonu İtibariyle Bir Önceki Yılın Aynı Ayına Göre Tüketici Fiyatları Endeksi Değişim Oranı (%), 2003=100.....	120
15.3.3. Ana Harcama Gruplarına Göre Fiyat Düzeyi Endeksleri.....	121
15.3.4. Tüketim Harcamalarına İlişkin Fiyat Düzeyi Endeksi .....	121
15.4. Satınalma Gücü Paritesi .....	122
15.4.1. Ana Harcama Gruplarına Göre Bölgesel Satınalma Gücü Paritesi Değerleri .....	122
15.5. Hanehalkı Bütçe Anketine Göre Hanehalkı Tüketim Harcamasının Harcama Gruplarına Göre Dağılımı (%) .....	123
15.6. Bin Kişi Başına Düşen Alışveriş Merkezi Kiralanabilir Alanı (m <sup>2</sup> ) .....	124
<b>16. DIŞ TİCARET GÖSTERGELERİ.....</b>	<b>127</b>
16.1. Dış Ticaret Dengesi (bin \$) .....	127
16.2. Dış Ticaret Hacmi (bin \$) .....	128
16.3. Kişi Başına İhracat (ABD \$) .....	128
16.4. Kişi Başına İthalat (bin \$) .....	129

<b>17. İSTİHDAM VE İŞGÜCÜ GÖSTERGELERİ</b> .....	133
17.1. İstihdam Oranı .....	133
17.1.1. Cinsiyet ve Yaş Grubuna Göre TR41 Bölgesi İstihdam Oranı (15 Yaş ve Üzeri) (%)...	133
17.1.2. TR41 İlleri İstihdam Oranı (15 Yaş ve Üzeri) (%).....	134
17.2. İşgücüne Katılma Oranı (Yaş Gruplarına Göre) (15 Yaş ve Üzeri) (%).....	135
17.2.1. Cinsiyet ve Yaş Grubuna Göre TR41 Bölgesi İşgücüne Katılma Oranı (15 Yaş ve Üzeri) (%) .....	135
17.2.2. TR41 İlleri İşgücüne Katılma Oranı (15 Yaş ve Üzeri) (%) .....	136
17.3. İşsizlik Oranı (Yaş Gruplarına Göre) (15 Yaş ve Üzeri) (%).....	136
17.3.1. TR41 İlleri İşsizlik Oranı (15 Yaş ve Üzeri) (%).....	137
17.4. Tarım Dışı İşsizlik Oranı (%).....	137
17.5. İktisadi Faaliyet Kollarına Göre İstihdam Edilenlerin Oranları (NACE Rev. 2) (15 Yaş Ve Üzeri) (%) .....	138
<b>18. SOSYAL GÜVENLİK GÖSTERGELERİ</b> .....	141
18.1. İşkollarına Göre İşyeri Başına Sigortalı Ücretli Çalışan Oranı (%) .....	141
18.2. 5510 Sayılı Kanunun 4-1/a Maddesi Kapsamındaki Zorunlu Sigortalı Sayılarının 15 Yaş ve Üzeri Nüfusa Oranı (%) .....	142
18.3. 5510 Sayılı Kanunun 4-1a Maddesi Kapsamındaki İşyerlerinin ve Zorunlu Sigortalıların Faaliyet Gruplarına Göre Türkiye İçindeki Payı (%) .....	143
18.3.1. Bursa İlinde 4-1a Kapsamındaki İşyerlerinin ve Zorunlu Sigortalıların Faaliyet Gruplarına Göre Türkiye İçindeki Payı (%) .....	143
18.3.2. Eskişehir İlinde 4-1a Kapsamındaki İşyerlerinin ve Zorunlu Sigortalıların Faaliyet Gruplarına Göre Türkiye İçindeki Payı (%) .....	144
18.3.3. Bilecik İlinde 4-1a Kapsamındaki İşyerlerinin ve Zorunlu Sigortalıların Faaliyet Gruplarına Göre Türkiye İçindeki Payı (%) .....	145
18.4. 5510 Sayılı Kanunun 4-1/a Maddesi Kapsamındaki İşyerlerinin Zorunlu Sigortalı Sayılarının Prime Esas Ortalama Günlük Kazançları (TL) .....	146
<b>19. SANAYİ VE HİZMETLER GÖSTERGELERİ</b> .....	149
19.1. TR41 Bölgesi Yerel Birimlerinin Ekonomik Faaliyetlere Göre Bölge İçindeki Payı (%) .....	149
19.2. TR41 Bölgesi Yerel Birimlerinin Ekonomik Faaliyetlere Göre Türkiye İçindeki Payı (%).....	149
19.3. Ekonomik Faaliyetlerin TR41 Bölgesi Toplam Cirosu İçindeki Payı (%) .....	150
19.4. Seçilmiş Ekonomik Faaliyetlerin Toplam Türkiye Cirosu İçindeki Payı (%).....	151
19.5. Ekonomik Faaliyetlere Göre TR41 Bölgesi Çalışanlarının Bölge İçindeki Payı (%) .....	151

19.6. Seçilmiş Ekonomik Faaliyetlere Göre TR41 Bölgesi Çalışanlarının Türkiye İçindeki Payı (%)	152
<b>20. BİNA VE İNŞAAT GÖSTERGELERİ</b>	<b>155</b>
20.1. Kullanma Amacına Göre Tamamen veya Kısmen Biten Yeni ve İlave Yapılarda Bina Başına Daire Sayısı	155
20.2. Kullanma Amacına Göre Yapılacak Yeni ve İlave Yapılarda Bina Başına Daire Sayısı	156
<b>21. SINAI MÜLKİYET GÖSTERGELERİ</b>	<b>159</b>
21.1. Patent Göstergeleri	159
21.1.1. Yüz Bin Kişi Başına Patent Başvuru Sayısı	159
21.1.2. Yüz Bin Kişi Başına Patent Tescil Sayısı	159
21.2. Marka Göstergeleri	160
21.2.1. Yüz Bin Kişi Başına Marka Başvuru Sayısı	160
21.2.2. Yüz Bin Kişi Başına Marka Tescil Sayısı	160
21.3. Endüstriyel Tasarım Göstergeleri	161
21.3.1. Yüz Bin Kişi Başına Endüstriyel Tasarım Başvuru Sayısı	161
21.3.2. Yüz Bin Kişi Başına Endüstriyel Tasarım Tescil Sayısı	161
21.4. Faydalı Model Göstergeleri	161
21.4.1. Yüz Bin Kişi Başına Faydalı Model Başvuru Sayısı	161
21.4.2. Yüz Bin Kişi Başına Faydalı Model Tescil Sayısı	162
<b>22. BANKACILIK GÖSTERGELERİ</b>	<b>165</b>
22.1. Mevduat Göstergeleri	165
22.1.1. Kişi Başına Mevduat (TL)	165
22.1.2. Kişi Başına Tasarruf Mevduatı (TL)	165
22.1.3. Mevduatın Türkiye Toplamındaki Payı (%)	166
22.2. Banka Kredisi Göstergeleri	166
22.2.1. Kişi Başına Kredi (TL)	166
22.2.2. Kişi Başına İhtisas Kredisi (TL)	167
22.2.3. Kişi Başına İhtisas Dışı Kredi (TL)	167
22.2.4. Kredi/Mevduat Oranı (%)	167
22.2.5. Kredilerin Türkiye Toplamındaki Payı (%)	168
<b>METAVERİ</b>	<b>171</b>

## GRAFİK LİSTESİ

Grafik 1. 2012 Yılı Aylık Minimum ve Maksimum Sıcaklıklar (°C).....	6
Grafik 2. Nüfus Yoğunluğu (Km <sup>2</sup> 'ye Düşen Kişi Sayısı) .....	17
Grafik 3. Yıllara Göre Nüfusun Türkiye Nüfusu İçindeki Payı 2007-2012 .....	19
Grafik 4. Ortanca Yaş 2007-2012 .....	20
Grafik 5. Toplam Yaş Bağımlılık Oranı 2007-2012 .....	21
Grafik 6. Net Göç Hızı (%) 2007-2012.....	25
Grafik 7. Ortalama İlk Evlenme Yaşı 2007-2012.....	27
Grafik 8. Yüz Bin Kişi Başına Hastane Yatak Sayısı 2007-2011 .....	31
Grafik 9. Yüz Bin Kişi Başına Sağlık Bakanlığı, Üniversite, Özel Hastane Yatak Sayısı 2007-2011 .....	32
Grafik 10. Yüz Bin Kişi Başına Hekim Sayısı 2007-2011 .....	33
Grafik 11. Yüz Bin Kişi Başına Hemşire Sayısı 2007-2011.....	34
Grafik 12. Hekim Başına Kişi Sayısı 2007-2011 .....	35
Grafik 13. Uzman Hekim Başına Kişi Sayısı 2007-2011 .....	36
Grafik 14. 2012 Yılı Okuryazarlık Oranı (%).....	39
Grafik 15. Kadın Okuryazarlık Oranı (%) 2008-2012 .....	40
Grafik 16. İl/ilçe Merkezleri ve Köy/Belde Okuryazarlık Oranları 2008-2012 .....	41
Grafik 17. Erkek- Kadın Yetişkin Okuryazarlık Oranları (15+ Yaş) 2008-2012 .....	42
Grafik 18. İlköğretimde Net Okullaşma Oranı (Erkek ve Kadın) 2007-2011 .....	44
Grafik 19. Ortaöğretimde Net Okullaşma Oranı (Erkek ve Kadın) 2007-2012 .....	47
Grafik 20. İlköğretim ve Ortaöğretimde Derslik Başına Düşen Öğrenci Sayısı 2007-2012.....	53
Grafik 21. Yaygın Eğitim Kurslarının ve Kursları Bitiren Kursiyerlerin Türkiye İçindeki Payı (%).....	56
Grafik 22. Yıllara Göre Spor Kulübü Başına Düşen Nüfus 2007, 2010.....	59
Grafik 23. Yüz Bin Kişi Başına Lisanslı Sporcu Sayısı 2007-2012 .....	60
Grafik 24. Yüz Bin Kişi Başına Faal Sporcu Sayısı 2007-2012.....	61
Grafik 25. Kişi Başına Gazete Tiraj Sayısı 2007-2012.....	66
Grafik 26. Kişi Başına Dergi Tiraj Sayısı 2007-2012.....	67
Grafik 27. Belediye ve Turizm İşletme Belgeli Konaklama Tesislerinde Yabancıların Yaptığı Geceleme Sayısının Türkiye'deki Payı (%) 2007-2011.....	71
Grafik 28. Belediye ve Turizm İşletme Belgeli Konaklama Tesislerine Geliş Sayısının Türkiye'deki Payı (%) 2007-2011 .....	72
Grafik 29. Belediye ve Turizm İşletme Belgeli Konaklama Tesislerinde Doluluk Oranı (%) 2007-2012 .....	75
Grafik 30. TR41 Bölgesi Hava Yolu Giriş Kapılarına Göre Giriş Yapan Kişilerin Türkiye'deki Payı (%) 2007-2012 .....	76
Grafik 31. Bursa Deniz Yolu Giriş Kapısından Giriş Yapan Kişilerin Türkiye'deki Payı (%) 2007-2012 .....	76
Grafik 32. Yüz Bin Kişi Başına Ceza İnfaz Kurumuna Giren Hükümlü Sayısı (Suçun İşlendiği Yerleşim Yerine Göre) 2007-2011 .....	79
Grafik 33. Halk Oylaması Katılım Oranı 2007, 2010 .....	83

Grafik 34. Milletvekili Genel Seçimi Katılım Oranı (%) 2007, 2011 .....	84
Grafik 35. Belediyelerde Kişi Başı Çekilen Günlük Su Miktarı 2008, 2010.....	89
Grafik 36. İl Merkezlerindeki Hava Kalitesi Ölçümlerindeki Kükürtdioksit ve Partiküler Madde Ortalamaları 2007-2012.....	90
Grafik 37. Kişi Başına Tarımsal Üretim Değeri 2007-2012.....	94
Grafik 38. Kişi Başına Düşen Elektrik Tüketimi (MWh) 2007-2011 .....	98
Grafik 39. Abone Başına Düşen Doğal Gaz Tüketimi (m <sup>3</sup> ) 2011-2012 .....	100
Grafik 40. Asfalt Beton Yol Oranı (Toplam İl ve Devlet Yollar İçindeki).....	104
Grafik 41. Bölünmüş Yol Oranı (İl ve Devlet Yolları Toplamı İçindeki).....	105
Grafik 42. Bin Kişi Başına Motorlu Kara Taşıtı Sayısı 2007-2012 .....	107
Grafik 43. Demir Yolu Uzunluğunun Yüzölçüme Oranı (%).....	109
Grafik 44. Bin Kişi Başına Cep Telefonu Abone Sayısı 2007-2012.....	114
Grafik 45. Cari Fiyatlarla Sektörlerin Gayri Safi Katma Değerinin Payı 2008-2011.....	117
Grafik 46. Kişi Başına Gayri Safi Katma Değer (\$).....	118
Grafik 47. Tüketim Harcamalarına İlişkin Fiyat Düzeyi Endeksi 2008-2012.....	121
Grafik 48. TR41 Bölgesi Ana Harcama Gruplarına Göre Satılma Gücü Paritesi Değerleri .....	122
Grafik 49. 2010-2012 Dönemi TR41 Bölgesi Hanehalkı Tüketim Harcamasının Harcama Gruplarına Göre Dağılımı .....	123
Grafik 50. Alışveriş Merkezleri Toplam Kiralanabilir Alan (m <sup>2</sup> ) 2007-2012 .....	124
Grafik 51. Dış Ticaret Dengesi (bin \$) .....	127
Grafik 52. Kişi Başına İhracat (ABD \$) 2007-2012 .....	129
Grafik 53. Kişi Başına İthalat (ABD \$) 2007-2012 .....	130
Grafik 54. TR41 İlleri İstihdam Oranı (15+ Yaş) (%) 2008-2011 .....	134
Grafik 55. Tarım Dışı İşsizlik Oranı (%) 2007-2011 .....	137
Grafik 56. TR41 Bölgesi İktisadi Faaliyet Kollarına Göre İstihdam Edilenlerin Oranları (%) 2007-2012 .....	138
Grafik 57. 2010 Yılı İşkollarına Göre İşyeri Başına Sigortalı Ücretli Çalışan Sayısı .....	142
Grafik 58. Zorunlu Sigortalı Sayısının 15 Yaş ve Üzeri Nüfusa Oranı (%) 2010-2012 .....	142
Grafik 59. 2008 Yılı Ekonomik Faaliyetlerin TR41 Bölgesi Toplam Ciro İçindeki Payı .....	150
Grafik 60. Yüz Bin Kişi Başına Patent Tescil Sayısı 2007-2012.....	159
Grafik 61. 2012 Yılı Yüz Bin Kişi Başına Marka Başvuru ve Tescil Sayısı .....	160
Grafik 62. 2012 Yılı Yüz Bin Kişi Başına Endüstriyel Tasarım, Faydalı Model, Patent Başvuru Sayısı .....	162
Grafik 63. İhtisas ve İhtisas Dışı Kredilerin Türkiye'deki Payı 2007-2012 .....	168

## KISALTMALAR

ADNKS	:	Adrese Dayalı Nüfus Kayıt Sistemi
EPDK	:	T.C. Elektrik Piyasası Düzenleme Kurumu
SGM	:	Spor Genel Müdürlüğü
MTA	:	Maden Tetkik ve Arama Genel Müdürlüğü
NACE	:	Nomenclature Generale des Activites Economiques dans l'Union Europeenne- Avrupa Topluluğunda Ekonomik Faaliyetlerin İstatistiki Sınıflaması (EFİS)
STIC	:	Standard International Trade Classification- Uluslararası Standart Ticaret Sınıflaması
TÜİK	:	Türkiye İstatistik Kurumu



# genel görünüm



Arazi - İklim - Yeraltı Kaynakları  
2007-2012

Bursa Eskişehir Bilecik Kalkınma Ajansı  
[www.bebka.org.tr](http://www.bebka.org.tr)



## GENEL GÖRÜNÜM

### TR 41 BÖLGESİ

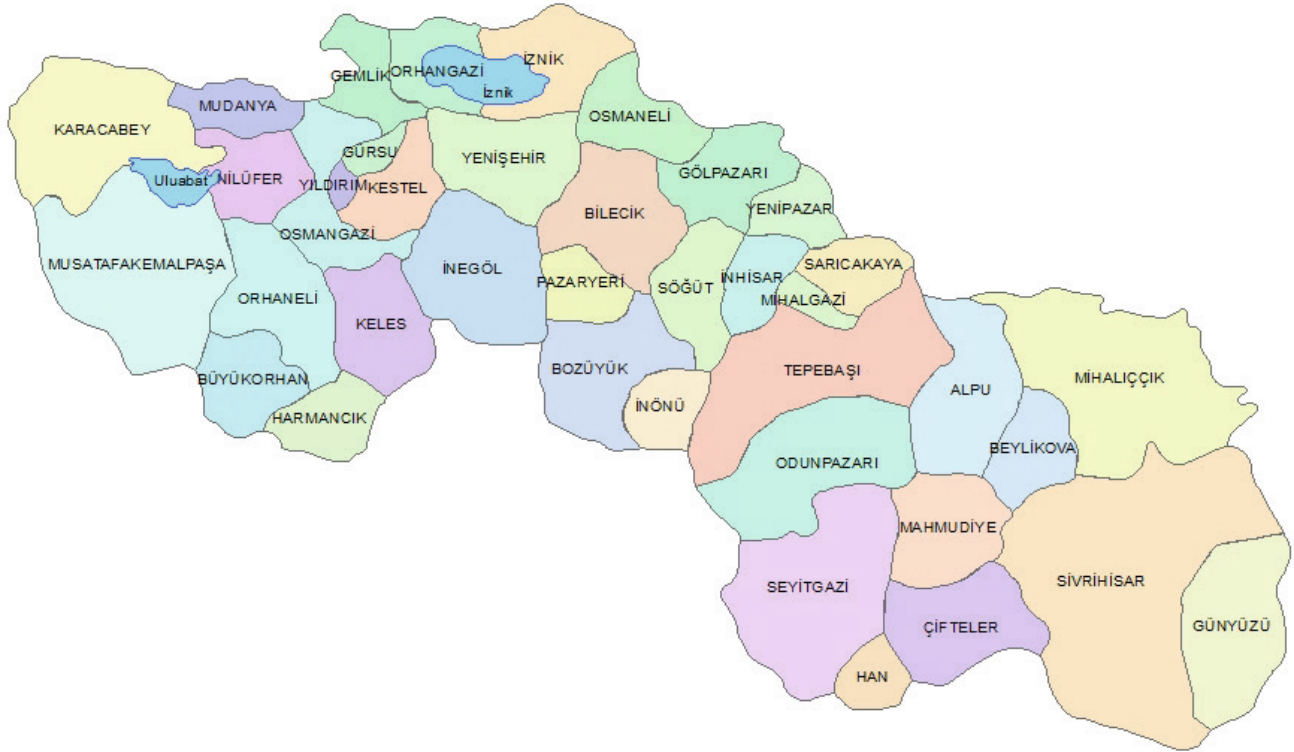

## ARAZİ

### Yüzölçümleri

	Alan (göl dahil), km <sup>2</sup>	Alan (göl hariç) km <sup>2</sup>
<b>Türkiye</b>	<b>783 562,38</b>	<b>769 603,74</b>
<b>TR41</b>	<b>29 095,18</b>	<b>28 565,54</b>

	Alan (göl dahil), km <sup>2</sup>	Alan (göl hariç) km <sup>2</sup>		Alan (göl dahil), km <sup>2</sup>	Alan (göl hariç) km <sup>2</sup>		Alan (göl dahil), km <sup>2</sup>	Alan (göl hariç) km <sup>2</sup>
<b>Bursa</b>	<b>10 886,38</b>	<b>10 421,87</b>	<b>Eskişehir</b>	<b>13 902,03</b>	<b>13 841,82</b>	<b>Bilecik</b>	<b>4 306,77</b>	<b>4 301,85</b>
<b>Nilüfer</b>	495,75	481,5	<b>Merkez</b>	2 677,97	2 664,04	<b>Merkez</b>	840,47	840,47
<b>Osmangazi</b>	476,25	321,98	<b>Alpu</b>	885,58	885,58	<b>Bozüyük</b>	853,58	848,66
<b>Yıldırım</b>	64,35	64,35	<b>Beylikova</b>	450,26	450,26	<b>Gölpazarı</b>	591,79	591,79
<b>Gemlik</b>	375,99	375,99	<b>Çifteler</b>	794,25	794,25	<b>İnhisar</b>	341,3	341,3
<b>Gürsu</b>	110,25	110,25	<b>Günyüzü</b>	1 396,14	1 396,14	<b>Osmaneli</b>	510,37	510,37
<b>Harmancık</b>	409,98	409,98	<b>Han</b>	249,57	249,57	<b>Pazaryeri</b>	326,38	326,38
<b>İnegöl</b>	1 031,26	1 031,26	<b>İnönü</b>	341,01	341,01	<b>Söğüt</b>	530,21	530,21
<b>İznik</b>	736,51	593,8	<b>Mahmutiye</b>	678,18	678,18	<b>Yenişehir</b>	312,67	312,67
<b>Karacabey</b>	1 296,68	1 246,87	<b>Mihalgazi</b>	130,83	130,83			
<b>Keles</b>	657,25	657,25	<b>Mihalıççık</b>	1 860,45	1 837,54			
<b>Kestel</b>	430,61	429,39	<b>Sarıcakaya</b>	374,72	374,72			
<b>Mudanya</b>	333,72	333,72	<b>Seyitgazi</b>	1 516,36	1 494,06			
<b>Mustafakemalpaşa</b>	1 761,74	1 669,94	<b>Sivrihisar</b>	2 546,71	2 545,64			
<b>Orhaneli</b>	797,9	797,9						
<b>Orhangazi</b>	602,71	592,26						
<b>Yenişehir</b>	785,4	785,4						
<b>Büyükorhan</b>	520,03	520,03						

Kaynak: TÜİK Bölgesel İstatistikler, 2002.

## İKLİM

### Uzun Yıllar İçinde Gerçekleşen Ortalama Değerler (1960 - 2012)

	Ortalama Sıcaklık (°C)			Ortalama En Yüksek Sıcaklık (°C)			Ortalama En Düşük Sıcaklık (°C)		
	Bursa	Eskişehir	Bilecik	Bursa	Eskişehir	Bilecik	Bursa	Eskişehir	Bilecik
Ocak	5,2	-0,1	2,4	9,4	3,8	5,9	1,5	-3,7	-0,4
Şubat	6,1	1,3	3,5	10,7	6,2	7,5	2,0	-3,0	0,1
Mart	8,4	5,1	6,6	13,7	11,4	11,5	3,6	-0,5	2,5
Nisan	12,8	10,2	11,5	18,7	16,8	16,9	7,2	3,7	6,7
Mayıs	17,6	15,1	16,1	23,7	21,8	21,9	11,2	7,8	10,7
Haziran	22,2	19,1	19,9	28,5	25,9	25,8	14,9	11,2	14,1
Temmuz	24,5	21,7	22,1	30,8	28,9	28,3	17,2	13,8	16,2
Ağustos	24,1	21,4	21,9	30,8	29,1	28,4	17,1	13,6	16,2
Eylül	20,1	17,2	18,3	27,1	25,2	24,8	13,6	9,4	13,0
Ekim	15,3	12,0	13,9	21,8	19,5	19,4	10,0	5,3	9,6
Kasım	10,6	6,2	8,9	16,4	12,4	13,4	5,9	1,0	5,4
Aralık	7,4	2,1	4,7	11,6	6,0	8,0	3,6	-1,3	1,9

Kaynak: Meteoroloji Genel Müdürlüğü, Ekim 2013.

### Maksimum Sıcaklık 2007-2012

	Bursa		Eskişehir		Bilecik	
	Maksimum Sıcaklık (°C)	Gerçekleşen Ay	Maksimum Sıcaklık (°C)	Gerçekleşen Ay	Maksimum Sıcaklık (°C)	Gerçekleşen Ay
<b>2007</b>	41,5	Temmuz	37,6	Temmuz	39,0	Temmuz
<b>2008</b>	39,6	Ağustos	36,9	Ağustos	38,2	Ağustos
<b>2009</b>	37,4	Temmuz	35,3	Haziran	34,8	Temmuz-Ağustos
<b>2010</b>	37,5	Ağustos	39,1	Temmuz	39,4	Temmuz
<b>2011</b>	36,6	Haziran	36,2	Temmuz	37,1	Temmuz
<b>2012</b>	36,6	Temmuz	39,2	Temmuz	37,4	Ağustos

Kaynak: Meteoroloji Genel Müdürlüğü TÜMAS Veri Tabanı, Ekim 2013.

## Minimum Sıcaklık 2007-2012

	Bursa		Eskişehir		Bilecik	
	Minimum Sıcaklık (°C)	Gerçekleşen Ay	Minimum Sıcaklık (°C)	Gerçekleşen Ay	Minimum Sıcaklık (°C)	Gerçekleşen Ay
2007	-4,9	Aralık	-13,6	Ocak	-6,7	Ocak
2008	-9,0	Şubat	-13,6	Şubat	-8,2	Ocak
2009	-4,5	Ocak	-17,3	Ocak	-5,8	Ocak
2010	-6,6	Şubat	-14,0	Şubat	-9,2	Ocak
2011	-4,3	Şubat	-11,3	Aralık	-5,1	Mart
2012	-8,3	Ocak	-17,5	Ocak	-10,8	Ocak

Kaynak: Meteoroloji Genel Müdürlüğü TÜMAS Veri Tabanı, Ekim 2013.

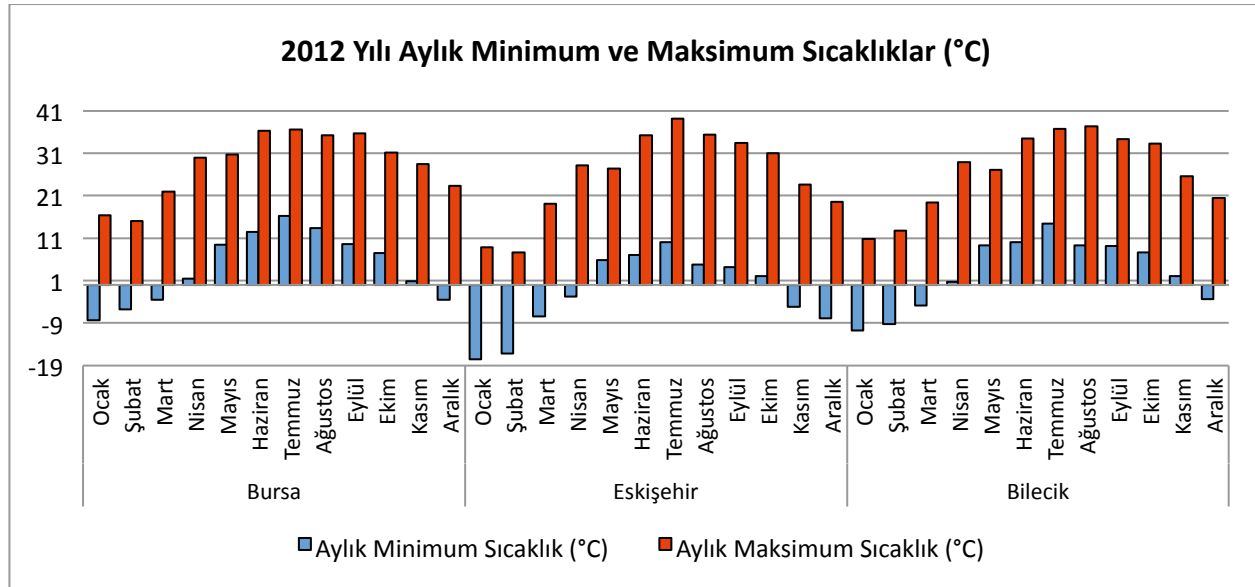

**Grafik 1. 2012 Yılı Aylık Minimum ve Maksimum Sıcaklıklar (°C)**

### Ortalama Günlük Toplam Güneşlenme Süresi (saat) 2007-2012

		Bursa		Eskişehir		Bilecik	
		Süre (saat)	Gerçekleşen Ay	Süre (saat)	Gerçekleşen Ay	Süre (saat)	Gerçekleşen Ay
2007	Minimum	3,0	Aralık	2,1	Aralık	3,6	Aralık
	Maksimum	11,8	Temmuz	11,6	Temmuz	11,5	Temmuz
2008	Minimum	2,0	Aralık	2,8	Ocak	3,1	Aralık
	Maksimum	11,4	Temmuz	11,9	Temmuz	11,6	Temmuz
2009	Minimum			1,8	Aralık	2,0	Aralık
	Maksimum			10,8	Haziran	11,2	Haziran
2010	Minimum			2,3	Ocak	2,0	Ocak
	Maksimum			11,1	Temmuz	11,0	Ağustos
2011	Minimum			2,1	Ocak	3,0	Ocak
	Maksimum			11,5	Temmuz	11,7	Temmuz
2012	Minimum	1,9	Kasım	1,9	Ocak	2,4	Ocak
	Maksimum	10,6	Haziran	11,6	Temmuz	11,7	Haziran

Kaynak: Meteoroloji Genel Müdürlüğü TUMAS Veri Tabanı, Ekim 2013.

### Ortalama Nisbi Nem (%) 2007-2012

		Bursa		Eskişehir		Bilecik	
		Süre (saat)	Gerçekleşen Ay	Süre (saat)	Gerçekleşen Ay	Süre (saat)	Gerçekleşen Ay
2007	Minimum	49,7	Temmuz	40	Temmuz	45,9	Temmuz
	Maksimum	77,7	Aralık	74,1	Ocak	72,5	Aralık
2008	Minimum	49,4	Temmuz	40,2	Temmuz	47,3	Temmuz
	Maksimum	78,2	Kasım	72,2	Ocak	71,4	Kasım
2009	Minimum	50,9	Haziran	41	Haziran	49,2	Haziran
	Maksimum	84,5	Kasım	71,2	Ocak	72,7	Aralık
2010	Minimum	61,6	Ağustos	52,1	Ağustos	50,5	Mayıs
	Maksimum	79,8	Aralık	74,7	Aralık	74,9	Ekim
2011	Minimum	60,7	Ağustos	51,4	Temmuz	55,9	Eylül
	Maksimum	81,5	Ocak	70,9	Ocak	75,3	Ocak
2012	Minimum	55,4	Haziran	48,4	Ağustos	52,9	Ağustos
	Maksimum	79,4	Ocak	81	Aralık	80,7	Ocak

Kaynak: Meteoroloji Genel Müdürlüğü TUMAS Veri Tabanı, Ekim 2013.

## Ortalama Basınç (hPa) 2007-2012

		Bursa		Eskişehir		Bilecik	
		Ortalama Basınç (hPa)	Gerçekleşen Ay	Ortalama Basınç (hPa)	Gerçekleşen Ay	Ortalama Basınç (hPa)	Gerçekleşen Ay
2007	Minimum	998,1	Ağustos	922,0	Ağustos	948,8	Ağustos
	Maksimum	1009,3	Aralık	929,4	Ocak	957,2	Aralık
2008	Minimum	998,5	Mart	922,0	Mart	947,6	Mart
	Maksimum	1013,4	Şubat	1009,3	Şubat	960,7	Şubat
2009	Minimum	999,8	Temmuz	919,6	Şubat	950,0	Aralık
	Maksimum	1006,1	Kasım	926,9	Kasım	954,8	Kasım
2010	Minimum	998,3	Şubat	919,2	Şubat	947,6	Şubat
	Maksimum	1004,7	Nisan	927,3	Kasım	954,0	Ekim/Kasım
2011	Minimum	997,5	Temmuz	921,5	Temmuz	948,2	Temmuz
	Maksimum	1012,9	Kasım	930,9	Kasım	957,5	Mart
2012	Minimum	998,7	Temmuz	947,9	Nisan	921,0	Nisan
	Maksimum	1010	Mart	956,5	Mart	928,1	Kasım

Kaynak: Meteoroloji Genel Müdürlüğü TÜMAS Veri Tabanı, Ekim 2013.

Not : hPa, hektoPaskal basınç biriminin kısaltmasıdır.



## YERALTI KAYNAKLARI

### Maden Potansiyeli

#### Linyit Potansiyeli

	Yatağın Bulunduğu Yer	Rezerv (1000 ton)			
		Toplam	Görünür	Muhtemel	Mümkün
<b>Bursa</b>	<b>Toplam</b>	130 437	99 585	23 046	7 806
	KelesHarmanalan	34 000	34 000	-	-
	KelesDavutlar	33 748	19 533	14 215	-
	Devecikonağı	15 415	-	7 609	7 806
	Soğukpınar	1 222	-	1 222	-
	OrhaneliGümüşpınar	33 900	33 900	-	-
	OrhaneliÇivili	6 110	6 110	-	-
	OrhaneliSağırlar	6 042	6 042	-	-
<b>Eskişehir</b>	<b>Toplam</b>	182 430	82 430	100 000	-
	Mihalıççık- Koyunağılı	57 430	57 430	-	-
	Alpu (MTA Sahası)	125 000	25 000	100 000	-
<b>Bilecik</b>	<b>Toplam</b>	2 100	-	-	2 100
	Bozüyük-Çaydere*	-	-	-	-
	Gölpazarı Kükürt Zuhuru	100	-	-	100
	Küre Zuhuru	2 000	-	-	2 000

Kaynak: Maden Tetkik ve Arama Genel Müdürlüğü

Not : \* : Ekonomik değil.

#### Bursa İli Maden Potansiyeli

	Yer	Tenör	Rezerv
ALTIN (Au)	İnegöl-Sülüklügöl Sahası	3.027 gr/ton Au	19 846 ton görünür+muhtemel, 17 407 mümkün rezerv.
ANTIMUAN (Sb)	İnegöl-Sülüklügöl Sahası	% 6.5 Sb	Geçmiş yıllarda 1000 ton cevher çıkarılan yatakta halen 14 400 ton rezerv vardır.
BAKIR-KURŞUN-ÇİNKO (Cu-Pb-Zn)	İnegöl-Hayriye ve Saadet Köyleri, Kocaköprüdere Pb-Zn-Cu sahası	% 0.43 Cu, % 3.30 Zn, % 0.85 Pb	113 555 ton jeolojik yatak önceki yıllarda işletilmiştir.
	İnegöl-Hayriye ve Saadet Köyleri Kazmutdere Pb-Zn-Cu Sahası	% 0.1 Cu, % 2.16 Zn ve % 0.015	Yatak önceki yıllarda işletilmiştir.
	İnegöl-Hayriye, Saadet Köyleri Sahası	% 0.1 - % 0.96 Cu, % 2.16 - % 47.9 Zn, % 0.015 - % 0.85 Pb	150 000 ton görünür+muhtemel, 113 555 ton jeolojik olup yatak önceki yıllarda işletilmiştir.
	Yenişehir-Kirazlıyayla Sahası	-	70 000 ton görünür rezerv olup yatak önceki yıllarda işletilmiştir.

### Bursa İli Maden Potansiyeli (devam)

	Yer	Tenör	Rezerv
BOR (B)	Kemalpaşa-Kestelek Sahası	% 45 B <sub>2</sub> O <sub>3</sub>	6 291 000 ton görünür+muhtemel+mümkün rezerv
KROM (Cr)	Orhaneli sahasında 124, Harmancık sahasında 157 olmak üzere il genelinde toplam 281 krom zuhur ve yatağı vardır. Orhaneli krom yatakları bantlı-benekli, Harmancık krom yatakları ise çoğunlukla masif cevherlerden oluşmaktadır.	% 10-40 Cr <sub>2</sub> O <sub>3</sub>	Bugüne kadar 86 yatak işletmeye alınmış, bunların çoğu değişik nedenlerle terk edilmiştir. Halen 10 yatakta cevher üretimi devam etmektedir. Oldukça eski bilgilere göre yöredeki yataklarda toplam 2 750 000 ton görünür+muhtemel+mümkün % 10-40 Cr <sub>2</sub> O <sub>3</sub> tenörlü, 300 000 ton görünür+muhtemel+mümkün yüksek tenörlü (% 40 Cr <sub>2</sub> O <sub>3</sub> ve üzeri) krom rezervi tespit edilmiştir. Bunlara ek olarak 5-6 milyon ton potansiyel rezervin varlığı bilinmektedir.
MERMER (Mr)	Karacabey-Seyran Köyü-KARACABEY SIYAHİ	Siyah renklidir. Sertliği 4, yoğunluğu 2.73 g/cm <sup>3</sup> , porozitesi %0.5	2 500 000 m <sup>3</sup>
	M.K.P Güvem-Soğucak Köyleri-MUSTAFA KEMAL PAŞA SIYAHİ	Kalite: Beyaz renkli ve iri kristallidir. Sertliği 3, yoğunluğu 2.74 g/cm <sup>3</sup> , porozitesi % 0.4	75 000 000 m <sup>3</sup>
	Gemlik-GEMLİK DIYABAZI	Kalite: Koyu yeşil renkli olup plajiolklas, ojit ve ilmenit kristallerinden oluşmuştur. Sertliği 5, yoğunluğu 2.93 g/cm <sup>3</sup> , porozitesi % 0.373	400 000 m <sup>3</sup> jeolojik
	Bunun dışında MUSTAFA KEMAL PAŞA BEYAZI, İZNIK PEMBESİ ve İNCİSİ mermerleri bu yörenin bilinen mermerlerdir.		
NIKEL (Ni)	Orhaneli-Yapköydere, Hamamdere, Meryemkıran Sahası	% 1-4 Ni olup sülfid tip nikel yatağıdır.	99 200 ton görünür+muhtemel, 81 000 ton mümkün rezerv.
FELDİSPAT (Fİd)	Orhaneli-Yeşiller Köyü Sahası	% 7.2 K <sub>2</sub> O, % 5.47 Na <sub>2</sub> O , % 3.5 Fe <sub>2</sub> O <sub>3</sub>	Feldspatlar zenginleştirme işleminden sonra seramik sanayiinde kullanılabilir Rezerv çalışması yapılmamıştır.
MANYEZİT (Mag)	M.Kemalpaşa-Söğütalan Sahası	% 45 MgO	16 000 ton görünür, 2 000 ton muhtemel
	Orhaneli-Topukköy Sahası	% 46 MgO	5 000 ton görünür, 10 000 ton muhtemel
KALSİT (Cc)	Keles-Gököz Köyü-Harmanlar Sırtı	Kalite: % 99.6 CaCO <sub>3</sub>	48 600 ton muhtemel
	Karabiga Yatağı	İyi kalite	Mikromaden Şirketi tarafından üretim yapılmakta olup sahada çok büyük rezerv vardır.

**Bursa İli Maden Potansiyeli (devam)**

	Yer	Tenör	Rezerv
TUĞLA-KIREMIT (TgKi)	Yenişehir-Melteş Köyü Sahaları	Kalite: Orta ve iyi	22 000 000 ton jeolojik
MANGANEZ (Mn)	Orhaneli (Dedeler, Akçasaz, Yukarı Demirler, Gemlik (Armutlu), Inegöl (Yenice), Keles (Gelemiş), Mudanya (Dağtarla, Çepni), Akbıyık Sahaları	% 18-54 Mn	Geçmiş yıllarda bir kısmı işletilmiş olan yataklarda halen 70 ton görünür, 6 000 ton muhtemel, 150 ton mümkün rezerv vardır.
MOLIBDEN (Mo)	Kozbudaklar, Akpınar, Gelemiş	% 1.6-2.7 MoS <sub>2</sub>	Yataklardan iki tanesi geçmiş yıllarda işletilmiştir.
VOLFRAM (W)	Uludağ yatağı	0.44 WO <sub>3</sub>	Geçmiş yıllarda 1 014 414 ton üretim yapılmıştır. Halen 6 698 337 ton görünür, 796 637 ton görünür+muhtemel, 5 302 170 ton muhtemel, 3 790 030 ton mümkün rezerv vardır.
	Keles-Kozbudaklar Sahası	% 0.3 WO <sub>3</sub>	210 000 ton mümkün
	Ayrıca Keles (Delice, Kozbudaklar, Soğukpınar), Inegöl (Tahtaköprü) zuhurları da bulunmaktadır		
ASBEST (Asb)	Orhaneli (Kumlugedik, Sülüklü, Dombayuçtu, Terce, Ortadere, Pürhassalık, Harmancık) Sahaları	% 2-5 Asbest, lif boyları 2-15 mm	187 000 ton görünür, 213 000 ton muhtemel, 14 000 ton mümkün olan yataklardan bir kısmı geçmiş yıllarda işletilmiştir
JIPS (Jips)	Gemlik (Adliye, Hamidiye Köyleri)	-	1 000 ton muhtemel
KAOLEN (Kao)	M.K.Paşa (Mineviz Köyü) Sahası	% 18-35 Al <sub>2</sub> O <sub>3</sub> , % 0.11-0.21 Fe <sub>2</sub> O <sub>3</sub>	10 000 000 ton mümkün
KIREÇTAŞI (Kçt)	Gemlik (Gübre Fabrikaları), Orhaneli (Kırçal T.) Sahaları	% 95-99 CaCO <sub>3</sub>	Gemlik sahasında 156 000 000 ton muhtemel kireçtaşı rezervi.
TALK (Talk)	Karacabey (Şahmelek, Kurşunlu), Orhaneli (Dağgüney, Topuk, Göynükbelen, Dombayuçtu, Çobankaldırımı, Pürhasan) yatak ve zuhurları	% 53-56 SiO <sub>2</sub> , % 26-28.7 MgO, % 6.2-9 Fe <sub>2</sub> O <sub>3</sub>	8 352 ton mümkün rezervi olan yatakların birçoğu geçmiş yıllarda işletilmiştir.
OLİVİN (Ol)	Orhaneli Yongalık Sahası	% 90-94 olivin içerikli dünit, % 45-47 MgO	189 000 000 ton potansiyel rezerv. Saha işletilmektedir.

Kaynak: Maden Tetkik ve Arama Genel Müdürlüğü

## Eskişehir İli Maden Potansiyeli

	Yer	Tenör	Rezerv
ALTIN ( Au )	Sivrihisar-Kaymaz Yatağı	% 6.04 gr/ton Au, 5.3 gr/ton Ag	974 000 ton toplam rezerv.
	Sarıcakaya- Mayıslar Sahası	0.162 g/ton Au	46 000 000 ton toplam rezerv
ASBEST ( Asb )	Mihaliççık-Tatarcık Sahası	% 2-3 asbest	1 048 391 ton görünür rezerv.
BOR ( B )	Seyitgazi-Kırka Yatakları	% 27-44 B <sub>2</sub> O <sub>3</sub>	744 000 000 ton boraks görünür+muhtemel+mümkün rezerv.
DEMİR ( Fe )	Mihaliççık-Karaçam Sahası	% 30-50 Fe, % 3-6 Al <sub>2</sub> O <sub>3</sub> , % 20 SiO <sub>2</sub> ve %0.20 As	1 630 000 ton görünür+muhtemel rezerv
FLORİT ( F )	Sivrihisar-Beylikova, Kızılcaören Sahası	% 37.4 CaF <sub>2</sub>	11 368 075 ton işletilebilir cevher olup, Nadir Toprak Elementleri ve barit ile birlikte.
KAOLEN ( Kao )	Mihaliççık-Ahırözü, Üçbaşı, Çamdan, Ayınıntepe Sahaları	% 13-32 Al <sub>2</sub> O <sub>3</sub> , % 0.2-5 Fe <sub>2</sub> O <sub>3</sub> yer ve duvar kerosu, porselen, ince seramik ve kağıt sanayii gibi kullanım alanlarına sahiptir. Kaolenin bir kısmı yıkılarak zenginleşmektedir	Ahırözü Yatağında 1 725 000 ton görünür, Çamdan Yatağında 360 000 ton görünür ve 100 000 ton muhtemel; Ayınıntepe Yatağında 1 091 000 ton muhtemel, Üçbaşı Yatağında 322 000 ton görünür+muhtemel rezerv.
	Mihaliççık-Sazak Köyü	% 30.2 Al <sub>2</sub> O <sub>3</sub> , % 2.4 Fe <sub>2</sub> O <sub>3</sub>	50 000 ton mümkün rezerv. Zaman zaman işletilmektedir.
KROM ( Cr )	İl genelinde; 250 civarında krom yatak ve zuhuru bulunmaktadır. Sarıcakaya ve Merkez ilçelerine bağlı Gündüzler, Sepetçi, Margı ve Sazak krom sahaları	% 22- 44 Cr <sub>2</sub> O <sub>3</sub> bantlı ve saçılmış karakterdedir	Bazı ocaklarda işletme yapılmakta olup 4 070 000 ton görünür+ muhtemel+mümkün rezerv bulunmaktadır.
KUM-ÇAKIL ( Kçm )	Merkez-Aşağısöğütünü Sahası	İnşaat ve stabilize malzeme	Rezerv hesabı yapılmamıştır.
MANGANEZ ( Mn )	Yarımcı-Danişment	% 49 Mn	800 ton muhtemel rezerv.
	Merkez-Kızılcaviran	% 43.88 Mn	4000 ton görünür rezerv.
MANYEZİT ( Mag )	Sepetçi ve Margı Sahası	% 47,22 MgO	3 000 000 ton görünür+ muhtemel+ mümkün rezerv
	Dutluca Sahası	% 46,80 MgO	12 000 000 ton görünür+ muhtemel+ mümkün rezerv
	Ballık Sahası	% 47 MgO	12 477 000 ton görünür, 233 450 ton muhtemel rezerv, 59 410 ton mümkün rezerv.
	Merkez-Yukarıkartal Sahası	% 47,63- 48,17 MgO	226 863 ton görünür, 233 450 ton muhtemel rezerv , 59 410 ton mümkün rezerv.
	Oklubeli Köyü Sahası	% 47,65 MgO	991 174 ton görünür+muhtemel, 11 486 092 ton mümkün rezerv.

**Eskişehir İli Maden Potansiyeli (devam)**

	Yer	Tenör	Rezerv
MERMER ( Mr )	Süpren Köyü-SÜPREN	Kalite: Gri-beyaz renkte olup, kırmızı-sarı-pembe damar kuşak ve yamalar gösterir. Sertliği, 3-4 yoğunluğu 2.76 g/cm <sup>3</sup> , porozitesi % 0.3	60 000 000 m <sup>3</sup> mümkün rezerv.
	Ayvacık Köyü: LEOPAR (SALOME)	Kalite: kataklastik doku gösteren mermerler beyaz hamur içinde kırmızı-sarı damar, boğum ve kuşaklar içerirler. Sertliği 3-4, yoğunluğu 2.79 g/cm <sup>3</sup> , porozitesi % 0.4	3 000 000 m <sup>3</sup>
	Yunus Emre ONIKSI	Oniks mermeri	-
MİKA ( Mic )	Sarıkaya-Kapıkaya Sahası	% 30-40 muskovit	Kalan rezerv 6 000 ton dur. Geçmiş yıllarda işletilmiştir.
NIKEL ( Ni )	Mihalıççık-Yunusemre Zuhuru	% 1 Ni, lateritik	Zuhur olduğundan rezerve yönelik çalışma yoktur.
PERLİT ( Per )	Y.Kılıca-Y.Kalaba Köyleri Sahası	Genleşme oranı 9.6	1 500 000 ton görünür, 5 000 000 ton muhtemel rezerv.
	Kayacık, Kavaklıdere Köyleri Sahası	Genleşme oranı 4-5	2 718 000 ton görünür, 5 430 000 ton muhtemel rezerv.
	Avdan-Akoluk Sahası	İyi	1 000 000 ton görünür, 30 000 000 ton muhtemel rezerv.
	Seyitgazi-Üçsaray, Kayacık, Karaçelik Köyleri Sahaları	Genleşme oranları 4-21	985 300 ton görünür, 1 347 200 ton muhtemel rezerv.
LÜLETAŞI	Sepetçi- Margı- Söğütçük	İyi kalite	853 000 sandık muhtemel rezerv. Yataklar işletilmekte kalan rezerv bilinmiyor.
	İmişehir- Türkmentokat	İyi kalite	460 000 sandık muhtemel rezerv. Yataklar işletilmekte kalan rezerv bilinmiyor.
SEPIYOLİT ( Sep )	Sivrihisar-Sığırcık-Kurtşeyh Sahası	Ortalama % 81,28 sepiyolit içerikli	604 783 ton görünür rezerv.
	Oğlakçı Sahası	% 50 sepiyolit	1 815 ton görünür, 6 024 ton muhtemel rezerv
TALK ( Talk )	Mihalıççık (Sazak, Biçer) Yatağı	Bilinmiyor.	11 000 ton görünür, 375 000 ton mümkün rezerv.
TORYUM (Th )	Sivrihisar-Kızılcaören Yatağı	% 0.217 ThO <sub>2</sub> olup, toryum-barit-florit-pirit kompleksi şeklindedir.	380 000 ton görünür rezerv. Ayrıca Beylikahır-Küçükhöyük, Yaylabası, Kocayayla yörelerinde bilinen toryum zuhurları vardır.
VERMİKÜLİT ( Ver )	Sarıcakaya-Kapıkaya-Yukarıığdır, Kardeşen Sahaları	% 0.1-2 vermikülit, % 2-3 muskovit	160 ton muhtemel rezerv. Yatak geçmiş yıllarda işletilmiştir.

Kaynak: Maden Tetkik ve Arama Genel Müdürlüğü

### Bilecik İli Maden Potansiyeli

	Yer	Tenör	Rezerv
ALTIN ( Au )	Söğüt-Korudanlık zuhuru	% 1,17 gr/ton Au	15 695 ton görünür rezerv
BAKIR-MOLİBDEN (Cu-Mo)	Bozüyük-Muratdere Sahası	% 0,25 Cu eşdeğer tenörlü	5 265 256 ton Cu+Mo rezervi belirlenmiştir.
FELDİSPAT ( Fld )	Bozüyük-Söğüt Sahası	%9 toplam alkali içeriği	177 310 ton mümkün olup yatak geçmiş yıllarda işletilmiştir.
KALSİT ( Cc )	İl merkezi civarında	% 95,00 CaCO <sub>3</sub>	-
KAOLEN ( Kao )	Söğüt-Yeniköy Sahası	% 13-18 Al <sub>2</sub> O <sub>3</sub> , % 0,2-1,7 Fe <sub>2</sub> O <sub>3</sub>	1 000 000 ton mümkün rezerv olup yatak zaman zaman işletilmektedir.
KİL ( Kil )	Söğüt-Inhisar-Sakızbeli-Tilkili-Ceylan-Ceyhan, Küre-Avdan, Çaltı-Akçaalan, Yakacık Sahaları	% 9,38-33 Al <sub>2</sub> O <sub>3</sub> , % 1-16 Fe <sub>2</sub> O <sub>3</sub>	10 618 072 ton görünür+muhtemel, 5 800 000 ton muhtemel olup halen bir kısmı işletilmektedir.
MANGANEZ ( Mn )	Pazaryeri-Güde, Bahçesultan sahası	% 19,45 Mn	Geçmiş yıllarda 1 000 ton kadar üretim yapılmıştır.
MANYEZİT ( Mag )	Bozüyük-Örenköy ve Eceköy Sahaları	% 47-48 MgO (Ören),% 39,62 MgO(Eceköy)	575 ton mümkün (Ören), 1 050 ton muhtemel (Eceköy)
MERMER ( Mr )	Taşçılar ve Çukurören Köyleri-BİLECİK PEMBE-GÜLKURUSU	Pembe/bej hamur içinde gülkurusu - pembe damar ve mercek oluşumludur, Sertliği 4, yoğunluğu 2,72 g/cm <sup>3</sup> , porozitesi % 0,5	1 000 000 m <sup>3</sup>
	Gölpazarı-Şahinler Köyü-GÖLPAZARI BEJ	Bej renkli, mikritik kalsitten oluşan mermerlerin çatlak ve boşluklarında sparitik kalsit dolguları izlenir, Sertliği 4, yoğunluğu 2,74 g/cm <sup>3</sup> , porozitesi % 0,4	400 000 000 m <sup>3</sup>
	Söğüt: SÖĞÜT BEJİ MERMERİ	Bej renkli, mikritik dokulu kriptokristalin kalsit ve dolomit kristallerinden oluşmuştur, Sertliği 3-4, yoğunluğu 2,73 g/cm <sup>3</sup> , porozitesi % 0,659	5 000 000 m <sup>3</sup> jeolojik rezerv
VOLFRAM ( W )	Söğüt-Dudaş Sahası	% 0,4 WO <sub>3</sub>	10 000 ton mümkün rezerv

Kaynak: Maden Tetkik ve Arama Genel Müdürlüğü

### Eskişehir İli Bitümlü Şeyl Potansiyeli

	Toplam	Rezerv (1000 ton)			
		Toplam	Görünür	Muhtemel	Mümkün
		300 000	-	300 000	-
Yatağın Bulunduğu Yer	Sarıcakaya	300 000	-	300 000	-

Kaynak: Maden Tetkik ve Arama Genel Müdürlüğü

6

5

4

3

2

1

# nüfus göstergeleri



Kalkınma  
Göstergeleriyle  
TR41  
Bursa  
Eskişehir  
Bilecik  
Bölgesi  
2007-2012

Bursa Eskişehir Bilecik Kalkınma Ajansı  
[www.bebka.org.tr](http://www.bebka.org.tr)





## 1. NÜFUS GÖSTERGELERİ

### 1.1. Nüfus Yoğunluğu (Km<sup>2</sup>'ye Düşen Kişi Sayısı)

	Türkiye	TR41	Bursa	Eskişehir	Bilecik
2007	92	118	234	52	47
2008	93	121	241	54	45
2009	94	123	245	55	47
2010	96	126	250	55	52
2011	97	127	254	56	47
2012	98	129	258	57	47

Kaynak: TÜİK Bölgesel İstatistikler

Not : ADNKS verileri ve göl hariç alanlar kullanılarak hesaplanmıştır.

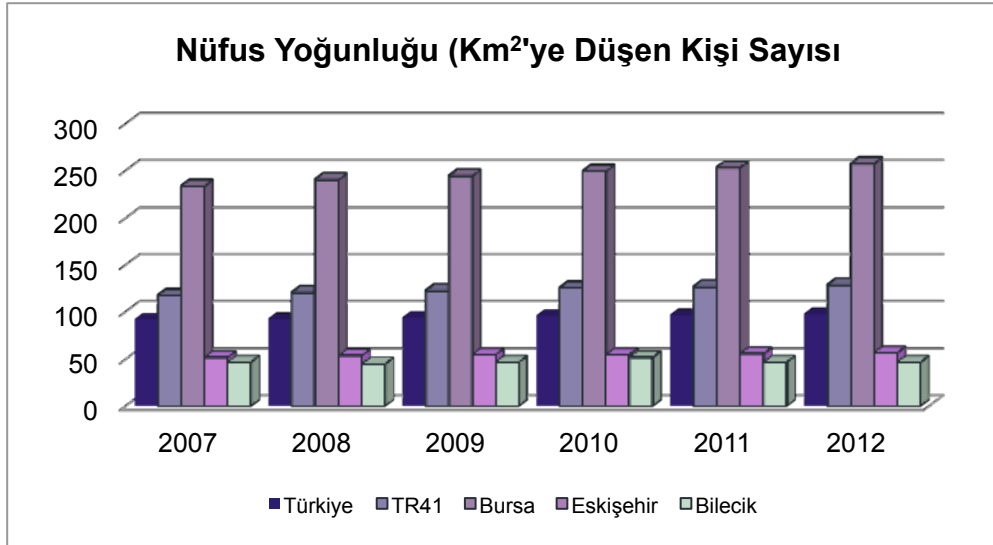

**Grafik 2. Nüfus Yoğunluğu (Km<sup>2</sup>'ye Düşen Kişi Sayısı)**

### 1.2. Cinsiyet Oranı

	Türkiye	TR41	Bursa	Eskişehir	Bilecik
2007	100,47	100,26	99,81	98,34	113,43
2008	100,8	99,75	99,87	98,72	102,19
2009	101,01	100,04	99,71	98,57	110,19
2010	100,99	101,05	99,62	97,92	132,79
2011	100,92	100,29	99,95	99,11	109,81
2012	100,76	100,22	99,97	99,44	106,75

Kaynak: TÜİK Bölgesel İstatistikler, Eylül 2013.

### 1.3. Nüfus Artış Hızı (%) (Cinsiyete Göre)

		Türkiye	TR41	Bursa	Eskişehir	Bilecik
2008	Toplam nüfus	13,10	21,84	27,52	23,03	-53,46
	Kadın nüfusu	11,47	24,40	27,21	21,11	0,63
	Erkek nüfusu	14,72	19,28	27,84	24,99	-103,70
2009	Toplam nüfus	14,50	18,78	16,88	18,29	45,00
	Kadın nüfusu	13,47	17,32	17,65	19,06	6,20
	Erkek nüfusu	15,51	20,23	16,10	17,50	81,57
2010	Toplam nüfus	15,88	24,59	21,28	12,05	109,22
	Kadın nüfusu	15,97	19,55	21,73	15,32	7,12
	Erkek nüfusu	15,80	29,60	20,82	8,72	193,64
2011	Toplam nüfus	13,49	11,55	17,74	21,56	-100,41
	Kadın nüfusu	13,85	15,31	16,11	15,56	3,50
	Erkek nüfusu	13,14	7,81	19,37	27,65	-186,47
2012	Toplam nüfus	12,01	12,25	13,50	10,83	1,31
	Kadın nüfusu	12,82	12,62	13,38	9,19	16,02
	Erkek nüfusu	11,21	11,88	13,62	12,47	-12,28

Kaynak: TÜİK- ADNKS verileri kullanılarak BEBKA tarafından hesaplanmıştır, Eylül 2013.

### 1.4. Nüfus Artış Hızı (%) (İl/ilçe Merkezi ve Köy/Belde Ayrımına Göre)

		Türkiye	TR41	Bursa	Eskişehir	Bilecik
2008	Toplam nüfus	13,10	21,84	27,52	23,03	-53,46
	İl ve ilçe merkezi nüfusu	74,80	85,54	107,57	44,12	-52,69
	Belde ve köy nüfusu	-151,70	-324,57	-416,93	-120,91	-55,37
2009	Toplam nüfus	14,50	18,78	16,88	18,29	45,00
	İl ve ilçe merkezi nüfusu	22,05	23,59	20,25	23,86	74,53
	Belde ve köy nüfusu	-8,48	-14,14	-8,01	-24,05	-32,25
2010	Toplam nüfus	15,88	24,59	21,28	12,05	109,22
	İl ve ilçe merkezi nüfusu	25,49	30,84	25,71	18,37	156,10
	Belde ve köy nüfusu	-14,38	-20,05	-12,55	-38,57	-32,90
2011	Toplam nüfus	13,49	11,55	17,74	21,56	-100,41
	İl ve ilçe merkezi nüfusu	20,48	15,48	21,95	26,77	-124,99
	Belde ve köy nüfusu	-9,30	-17,76	-15,61	-22,47	-22,56
2012	Toplam nüfus	12,01	12,25	13,50	10,83	1,31
	İl ve ilçe merkezi nüfusu	18,35	16,86	17,73	14,85	12,57
	Belde ve köy nüfusu	-9,25	-23,39	-21,31	-24,68	-33,36

Kaynak: TÜİK- ADNKS verileri kullanılarak BEBKA tarafından hesaplanmıştır, Eylül 2013.

### 1.5. Nüfusun Türkiye Nüfusu İçindeki Payı (%)

	2007	2008	2009	2010	2011	2012
<b>TR41</b>	4,77	4,81	4,83	4,88	4,87	4,93
<b>Bursa</b>	3,46	3,51	3,52	3,53	3,55	3,60
<b>Eskişehir</b>	1,03	1,04	1,04	1,04	1,05	1,06
<b>Bilecik</b>	0,29	0,27	0,28	0,31	0,27	0,27

Kaynak: TÜİK- ADNKS verileri kullanılarak BEBKA tarafından hesaplanmıştır, Eylül 2013.

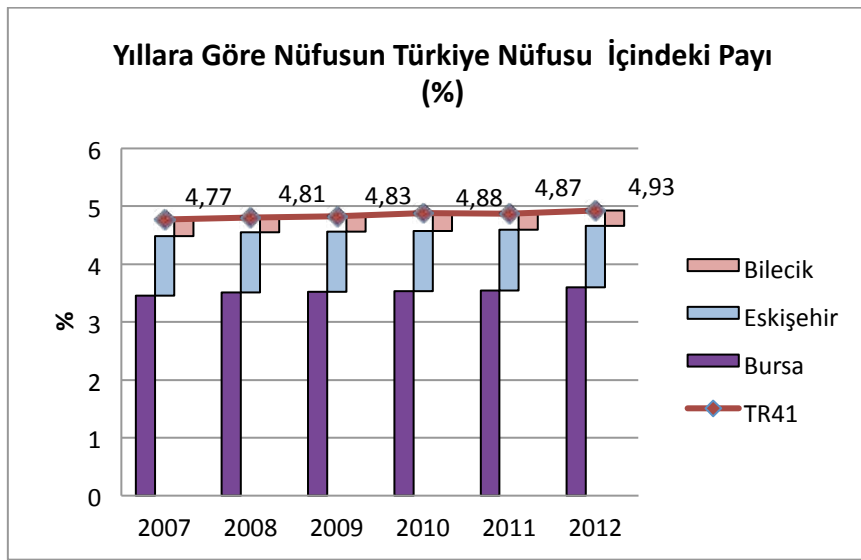

**Grafik 3. Yıllara Göre Nüfusun Türkiye Nüfusu İçindeki Payı 2007-2012**

### 1.6. Şehirleşme Oranı (Şehir nüfusunun toplam nüfus içindeki oranı) (%)

	Türkiye	TR41	Bursa	Eskişehir	Bilecik
<b>2007</b>	70,48	81,66	81,15	86,29	71,22
<b>2008</b>	74,96	87,03	87,91	88,13	71,27
<b>2009</b>	75,53	87,45	88,21	88,62	73,41
<b>2010</b>	76,26	87,99	88,60	89,18	76,93
<b>2011</b>	76,80	88,34	88,98	89,65	75,06
<b>2012</b>	77,28	88,75	89,35	90,01	75,91

Kaynak: TÜİK- ADNKS verileri kullanılarak BEBKA tarafından hesaplanmıştır, Eylül 2013.

## 1.7. Ortanca Yaş

		Türkiye	Bursa	Eskişehir	Bilecik
2007	Toplam	28,3	30,6	32,8	30,4
2008	Toplam	28,5	30,7	32,9	32,6
2009	Toplam	28,8	31,1	33,2	31,7
2010	Toplam	29,2	31,5	33,7	28,9
	Erkek	28,7	31,2	33,0	25,3
	Kadın	29,8	31,8	34,4	34,0
2011	Toplam	29,7	31,9	33,9	32,5
	Erkek	29,1	31,5	33,0	30,8
	Kadın	30,3	32,2	34,8	34,4
2012	Toplam	30,1	32,3	34,3	33,0
	Erkek	29,5	31,9	33,3	31,6
	Kadın	30,6	32,7	35,3	34,4

Kaynak: TÜİK, Eylül 2013.

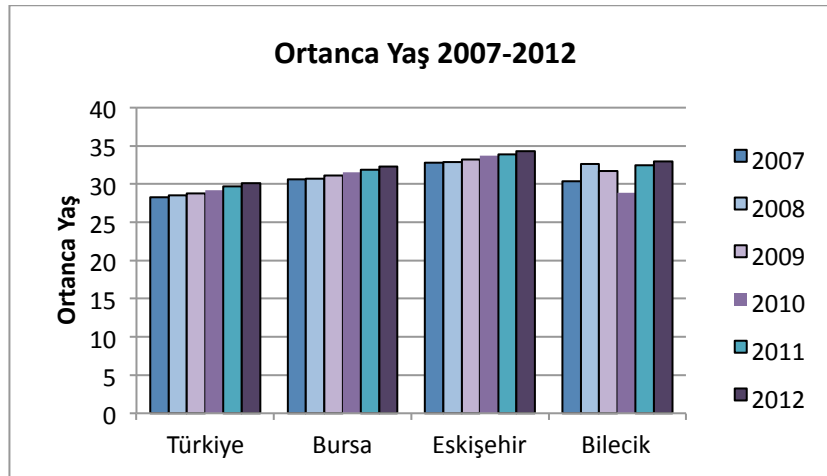

Grafik 4. Ortanca Yaş 2007-2012

## 1.8. Toplam Yaş Bağımlılık Oranı (%)

	Türkiye	TR41	Bursa	Eskişehir	Bilecik
2007	50,36	43,20	43,99	40,49	43,65
2008	49,51	42,88	43,53	39,79	46,60
2009	49,25	42,50	43,34	39,45	43,64
2010	48,89	42,08	43,22	39,68	37,41
2011	48,42	42,12	42,95	39,14	43,09
2012	48,03	42,13	43,01	39,05	42,89

Kaynak: TÜİK- ADNKS verileri kullanılarak BEBKA tarafından hesaplanmıştır, Eylül 2013.

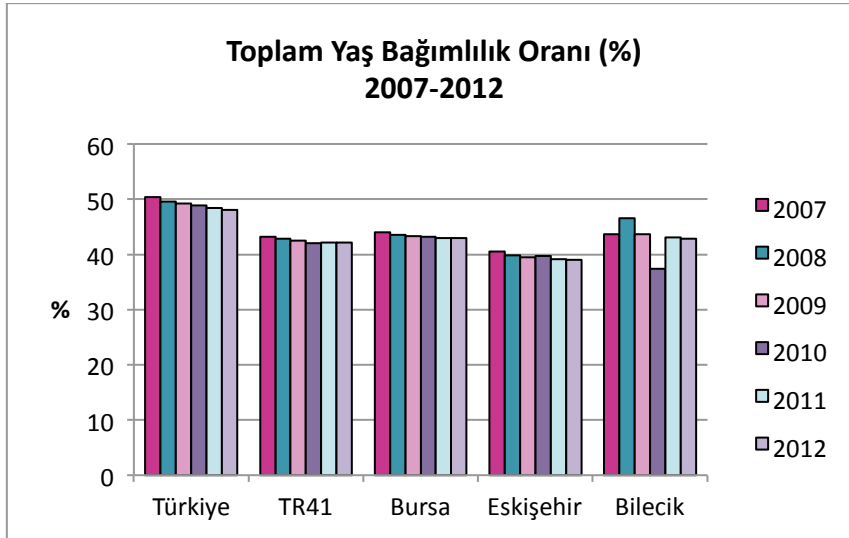

**Grafik 5. Toplam Yaş Bağımlılık Oranı 2007-2012**

### 1.9. Yaşlı Bağımlılık Oranı (65 yaş ve üzeri) (%)

	Türkiye	TR41	Bursa	Eskişehir	Bilecik
<b>2007</b>	10,65	11,27	10,50	12,91	14,51
<b>2008</b>	10,23	11,02	10,18	12,66	15,57
<b>2009</b>	10,46	11,19	10,40	12,89	14,70
<b>2010</b>	10,76	11,37	10,66	13,30	12,75
<b>2011</b>	10,91	11,54	10,75	13,33	14,77
<b>2012</b>	11,12	11,81	11,02	13,64	14,93

Kaynak: TÜİK- ADNKS verileri kullanılarak BEBKA tarafından hesaplanmıştır, Eylül 2013.

### 1.10. Genç Bağımlılık Oranı (0-14 Yaş) (%)

	Türkiye	TR41	Bursa	Eskişehir	Bilecik
<b>2007</b>	39,71	31,93	33,49	27,58	29,13
<b>2008</b>	39,28	31,86	33,35	27,13	31,04
<b>2009</b>	38,79	31,31	32,94	26,56	28,93
<b>2010</b>	38,13	30,71	32,56	26,37	24,66
<b>2011</b>	37,51	30,58	32,20	25,81	28,32
<b>2012</b>	36,91	30,33	31,99	25,42	27,96

Kaynak: TÜİK- ADNKS verileri kullanılarak BEBKA tarafından hesaplanmıştır, Eylül 2013

### 1.11. Ortalama Hanehalkı Büyüklüğü (%)

	2011
Türkiye	3,8
Bursa	3,6
Eskişehir	3,0
Bilecik	3,4

Kaynak : TÜİK Nüfus ve Konut Araştırması 2011 sonuçları.

### 1.12. Konut Niteliğindeki Adreslerde İkamet Eden Hanehalklarının Oturdukları Konutlardaki Oda Sayısına Göre Dağılımı (%)

	Toplam	Oda Sayısı				
		1	2	3	4	5+
Türkiye	100,00	0,97	7,35	39,94	45,05	6,68
TR41	100,00	0,43	5,42	42,22	46,09	5,84
Bursa	100,00	0,45	4,49	43,39	45,52	6,16
Eskişehir	100,00	0,38	8,47	38,46	48,19	4,50
Bilecik	100,00	0,39	3,89	43,92	44,16	7,64

Kaynak : TÜİK Nüfus ve Konut Araştırması 2011 sonuçlarından BEBKA tarafından hesaplanmıştır.

Not : Oda sayısına salon dahil; mutfak, banyo ve tuvalet hariçtir. Veri temin tarihi Nisan 2013'tür.

### 1.13. Konut Niteliğindeki Adreslerde İkamet Eden Hanehalklarının Oturdukları Konutlara Göre Oda Başına Düşen Kişi Sayısı (%)

	2011
Türkiye	1,07
Bursa	0,99
Eskişehir	0,89
Bilecik	0,85

Kaynak : TÜİK Nüfus ve Konut Araştırması 2011 sonuçları.

Not : Oda sayısına salon dahil; mutfak, banyo ve tuvalet hariçtir. Veri temin tarihi Nisan 2013'tür.

# demografik göstergeler



6

5

4

3

2

Kalkınma  
Göstergeleriyle  
TR41  
Bursa  
Eskişehir  
Bilecik  
Bölgesi  
2007-2012

Bursa Eskişehir Bilecik Kalkınma Ajansı  
[www.bebka.org.tr](http://www.bebka.org.tr)





## 2. DEMOGRAFİK GÖSTERGELER

### 2.1. Net Göç Hızı (%)

	TR41	Bursa	Eskişehir	Bilecik
<b>2007-2008 Dönemi</b>	13,09	14,29	13,25	-3,03
<b>2008-2009 Dönemi</b>	5,55	4,03	12,15	0,16
<b>2009-2010 Dönemi</b>	5,71	5,94	6,41	0,83
<b>2010-2011 Dönemi</b>	6,47	6,05	9,18	1,65
<b>2011-2012 Dönemi</b>	4,23	2,32	8,98	11,18

Kaynak: TÜİK Bölgesel İstatistikler, 28.08.2013.

Not : Bölge net göç hızı hesaplamasında, bölge içindeki illerin birbirleri arasındaki göç kapsamamıştır.

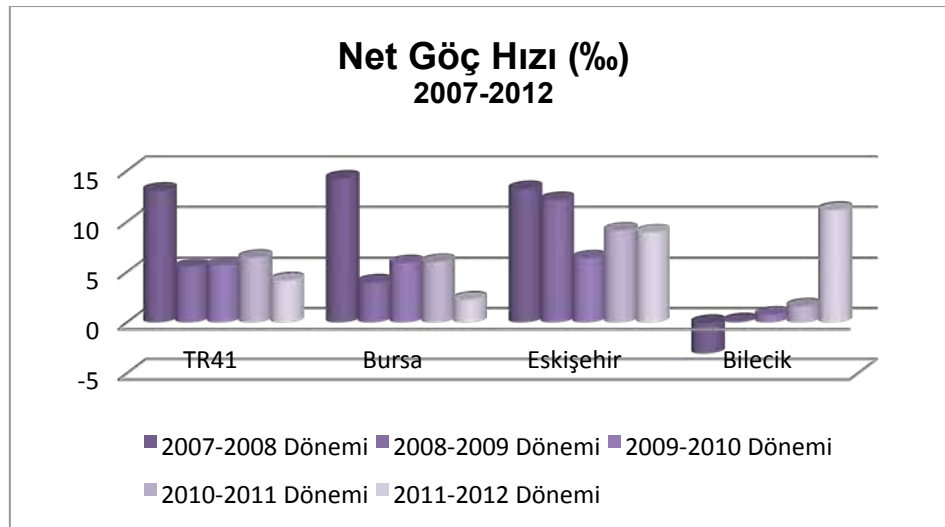

**Grafik 6. Net Göç Hızı (%) 2007-2012**

### 2.2. Toplam Doğurganlık Hızı (Çocuk Sayısı)

	Türkiye	TR41	Bursa	Eskişehir	Bilecik
<b>2009</b>	2,08	1,67	1,76	1,39	1,71
<b>2010</b>	2,06	1,66	1,75	1,37	1,66
<b>2011</b>	2,02	1,63	1,71	1,37	1,62
<b>2012</b>	2,08	1,74	1,83	1,44	1,74

Kaynak: TÜİK Doğum İstatistikleri, Eylül 2013.

Not : TÜİK tarafından MERNİS veritabanınının 31.03.2013 tarihi itibarıyla güncellenmiş doğum verisinden hesaplanmıştır. Doğum istatistikleri, 2009 yılından itibaren annenin ikametgâh yerine göre verilmeye başlanmıştır.

### 2.3. Ergen (Adolesan) Doğurganlık Hızı (‰)

	Türkiye	TR41	Bursa	Eskişehir	Bilecik
2011	30,96	19,11	20,36	15,31	16,83
2012	29,22	18,66	19,81	14,91	17,60

Kaynak: TÜİK Doğum İstatistikleri ve TÜİK-ADNKS veritabanından BEBKA tarafından hesaplanmıştır, Eylül 2013.

Not : 31.03.2013 tarihi itibariyle güncellenmiş TÜİK Doğum İstatistikleri ve yılsonu 15-19 yaş nüfusu kullanılmıştır. TÜİK Doğum istatistikleri, 2009 yılından itibaren annenin ikametgâh yerine göredir.

### 2.4. Kaba Doğum Hızı (‰)

	Türkiye	TR41	Bursa	Eskişehir	Bilecik
2009	17,5	14,5	15,4	11,8	13,2
2010	17,2	14,2	15,2	11,5	11,9
2011	16,8	13,7	14,7	11,4	10,5
2012	17,0	14,5	15,4	11,7	13,0

Kaynak: TÜİK Doğum İstatistikleri, Eylül 2013.

Not : TÜİK tarafından MERNİS veritabanınının 31.03.2013 tarihi itibariyle güncellenmiş doğum verisinden hesaplanmıştır. Doğum istatistikleri, 2009 yılından itibaren annenin ikametgâh yerine göre verilmeye başlanmıştır.

### 2.5. Kaba Evlenme Hızı (‰)

	Türkiye	TR41	Bursa	Eskişehir	Bilecik
2007	9,09	8,03	8,11	8,18	6,59
2008	9,03	8,11	8,21	8,05	7,12
2009	8,23	7,20	7,25	7,26	6,38
2010	7,98	7,26	7,39	7,24	5,82
2011	8,02	7,41	7,52	7,41	6,09
2012	8,03	7,46	7,59	7,29	6,41

Kaynak: TÜİK Bölgesel İstatistikler, Eylül 2013.

## 2.6. Ortalama İlk Evlenme Yaşı

		2007	2008	2009	2010	2011	2012
Türkiye	Damat	26,10	26,21	26,33	26,50	26,60	26,70
	Gelin	22,84	22,94	23,05	23,20	23,30	23,50
TR41	Damat	26,18	26,33	26,49	26,60	26,80	27,00
	Gelin	23,06	23,20	23,36	23,50	23,70	23,90
Bursa	Damat	26,20	26,34	26,48	26,60	26,70	26,90
	Gelin	23,03	23,17	23,28	23,40	23,60	23,90
Eskişehir	Damat	26,31	26,48	26,66	26,90	27,20	27,10
	Gelin	23,41	23,52	23,81	24,10	24,30	24,40
Bilecik	Damat	25,50	25,64	25,78	26,10	26,20	26,60
	Gelin	22,18	22,28	22,52	22,80	23,00	23,20

Kaynak: TÜİK Bölgesel İstatistikler, Eylül 2013.

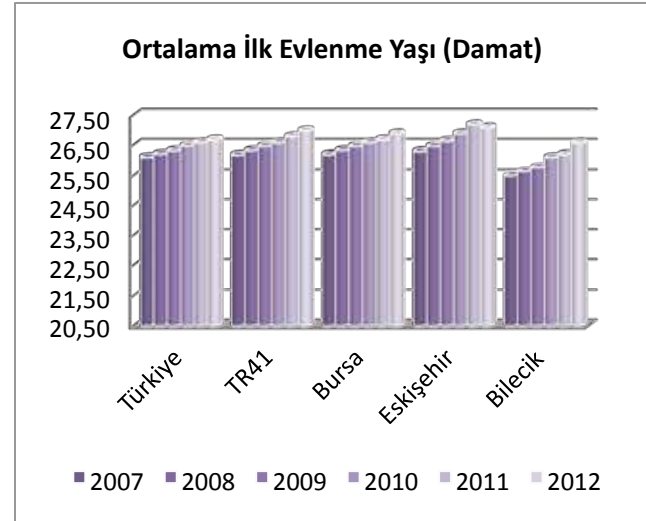
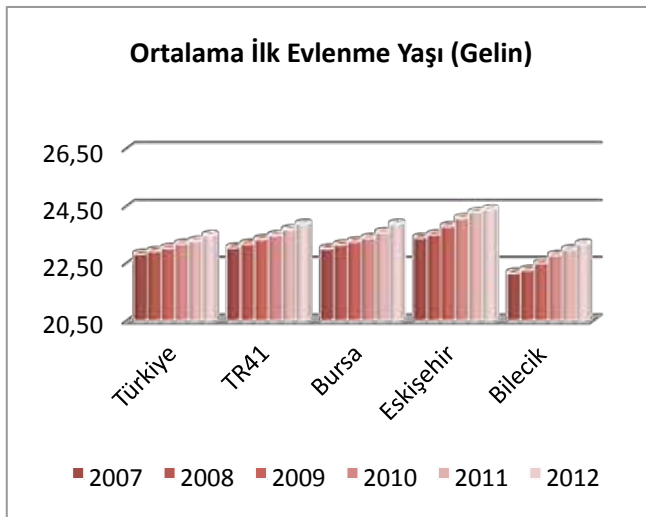

Grafik 7. Ortalama İlk Evlenme Yaşı 2007-2012

## 2.7. Kaba Boşanma Hızı (‰)

	Türkiye	TR41	Bursa	Eskişehir	Bilecik
2007	1,34	1,44	1,33	1,89	1,15
2008	1,40	1,44	1,33	1,88	1,15
2009	1,59	1,58	1,46	2,05	1,40
2010	1,62	1,73	1,65	2,10	1,49
2011	1,62	1,81	1,77	2,04	1,52
2012	1,64	1,88	1,87	2,01	1,59

Kaynak: TÜİK Bölgesel İstatistikler, Eylül 2013.

## 2.8. Kaba İntihar Hızı (%000)

	Türkiye	TR41	Bursa	Eskişehir	Bilecik
2007	3,98	3,59	2,86	5,29	6,22
2008	3,96	3,20	2,75	4,91	2,52
2009	4,02	4,23	3,87	4,54	7,59
2010	4,02	4,82	4,24	6,06	7,50
2011	3,62	3,54	3,23	5,05	1,86
2012	4,29	5,27	5,06	6,11	4,90

Kaynak: TÜİK İntihar İstatistikleri, Eylül 2013.

Not : TÜİK tarafından Emniyet Genel Müdürlüğü ve Jandarma Genel Komutanlığı veritabanlarından elde edilen intihar istatistikleri 20.06.2013 tarihi itibarıyla.

## 2.9. Beş Yaş Altı Ölüm Hızı (Bin Canlı Doğumda)

	Türkiye	TR41	Bursa	Eskişehir	Bilecik
2007	10,35	12,59	12,37	15,74	0,56
2008	10,12	11,26	10,71	14,62	3,84
2009	17,47	15,28	14,80	18,07	13,05
2010	15,52	11,57	11,79	11,09	9,89
2011	14,89	12,34	12,38	12,58	10,94
2012	14,34	10,54	10,25	11,60	11,29

Kaynak: TÜİK Bölgesel İstatistikleri kullanılarak BEBKA tarafından hesaplanmıştır, Eylül 2013.

Not : Kullanılan doğum ve ölüm rakamları 28.08.2013 tarihinde elde edilmiştir.

## 2.10. Bebek Ölüm Hızı (Bin Canlı Doğumda)

	Türkiye	TR41	Bursa	Eskişehir	Bilecik
2007	8,78	10,98	10,69	14,09	0,56
2008	8,56	9,61	8,93	13,43	2,56
2009	13,83	12,97	12,45	16,02	10,36
2010	12,15	9,57	9,76	9,35	7,51
2011	11,69	9,89	9,99	9,95	8,10
2012	11,60	8,82	8,52	9,75	10,16

Kaynak : TÜİK Bölgesel İstatistikleri kullanılarak BEBKA tarafından hesaplanmıştır, Eylül 2013.

Not : Kullanılan doğum ve ölüm rakamları 28.08.2013 tarihi tarihinde elde edilmiştir.

7

6

5

4

3

# sağlık göstergeleri



Kalkınma  
Göstergeleriyle  
TR41  
Bursa  
Eskişehir  
Bilecik  
Bölgesi  
2007-2012



### 3. SAĞLIK GÖSTERGELERİ

#### 3.1. Yüz Bin Kişi Başına Hastane Yatak Sayısı

	Türkiye	TR41	Bursa	Eskişehir	Bilecik
2007	241	271	242	410	132
2008	241	260	230	387	159
2009	248	260	230	387	152
2010	250	265	234	415	126
2011	252	268	233	420	145

Kaynak: TÜİK Bölgesel İstatistikleri, Eylül 2013.

Not : Sağlık Bakanlığı, Üniversite, Özel ve Diğer Kamu Kurum Hastaneleri kapsamıştır.

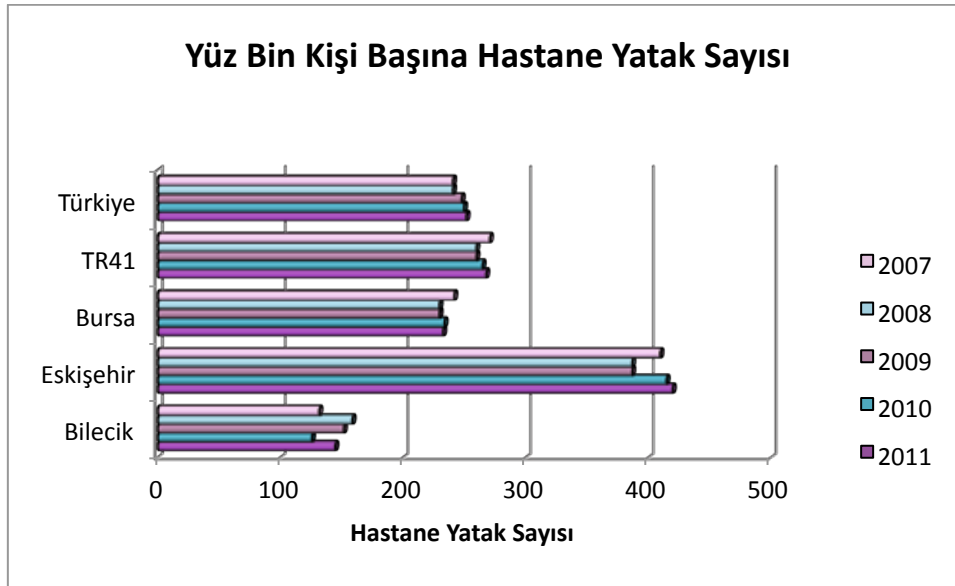

**Grafik 8. Yüz Bin Kişi Başına Hastane Yatak Sayısı 2007-2011**

### 3.2. Yüz Bin Kişi Başına Sağlık Bakanlığı, Üniversite, Özel Hastane Yatak Sayısı

		Türkiye	TR41	Bursa	Eskişehir	Bilecik
Sağlık Bakanlığı	2007	158,72	176,99	168,33	220,05	127,59
	2008	160,00	176,89	162,16	235,93	141,33
	2009	159,10	165,93	154,63	210,34	142,53
	2010	163,02	183,2	174,17	230,71	126,45
	2011	162,33	181,32	171,71	223,49	144,71
Üniversite	2007	43,89	54,18	31,72	145,00	0,00
	2008	41,82	54,78	35,69	133,6	0,00
	2009	41,5	53,76	35,09	131,18	0,00
	2010	47,48	50,23	29,21	136,68	0,00
	2011	46,57	52,71	28,69	147,97	0,00
Özel	2007	24,65	22,09	25,98	15,18	0,00
	2008	29,28	22,54	27,23	12,54	0,00
	2009	34,70	25,94	29,95	19,33	0,00
	2010	38,07	31,60	29,94	46,56	0,00
	2011	42,35	33,98	32,39	48,26	0,00

Kaynak: TÜİK Bölgesel İstatistikleri, Eylül 2013.

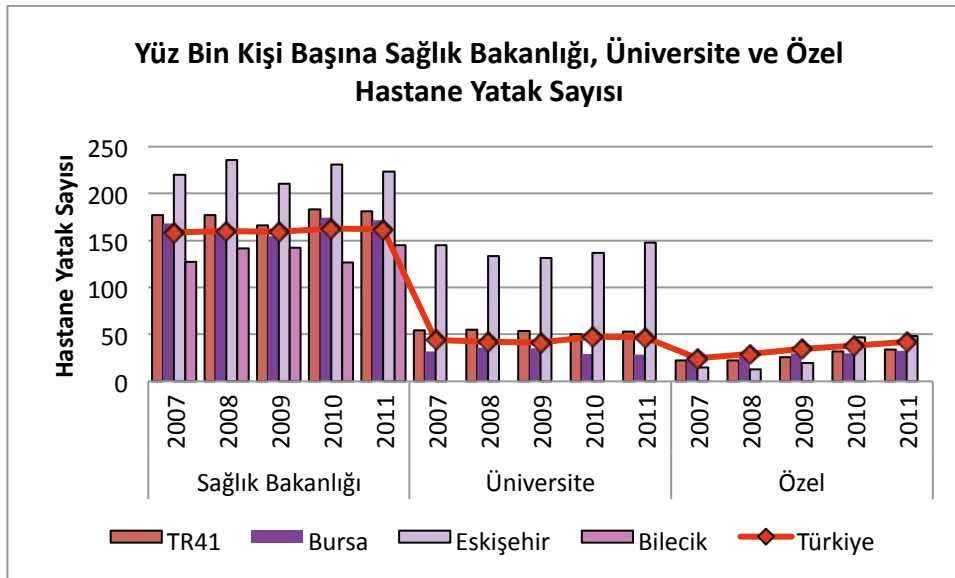

**Grafik 9. Yüz Bin Kişi Başına Sağlık Bakanlığı, Üniversite, Özel Hastane Yatak Sayısı 2007-2011**



### 3.3. Yüz Bin Kişi Başına Eczane Sayısı

	Türkiye	TR41	Bursa	Eskişehir	Bilecik
2007	22,20	22,50	19,55	33,52	18,65
2008	23,91	24,25	21,37	34,78	21,22
2009	25,56	26,42	23,99	35,87	21,78
2010	27,17	27,62	25,29	37,54	20,85
2011	29,24	29,25	27,11	38,02	23,55
2012	31,10	30,85	28,87	39,00	25,48

Kaynak : Sağlık Bakanlığı- Türkiye İlaç ve Tıbbi Cihaz Kurumu verilerinden BEBKA tarafından hesaplanmıştır, Eylül 2013.

Not : İl Sağlık Müdürlüğü Eczacılık Şubeleri tarafından Türkiye İlaç ve Tıbbi Cihaz Kurumu sistemine kaydedilmiş, ruhsat tarihine göre sorgulanmış faal serbest eczane sayıları hesaplamada kullanılmıştır. Devlet ve özel hastane eczaneleri dahil değildir.

### 3.4. Yüz Bin Kişi Başına Hekim Sayısı

	Türkiye	TR41	Bursa	Eskişehir	Bilecik
2007	153,57	145,17	134,88	199,49	75,08
2008	158,22	151,12	142,90	195,35	88,01
2009	163,50	151,02	143,53	190,09	99,47
2010	167,45	151,66	143,73	193,70	100,72
2011	168,66	157,48	148,48	197,12	122,64

Kaynak: TÜİK Bölgesel İstatistikleri kullanılarak BEBKA tarafından hesaplanmıştır, Eylül 2013.

Not : Sağlık Bakanlığı, Üniversite, Özel ve Diğer Kamu Kurum Hastanelerinde çalışanlar kapsamıştır.

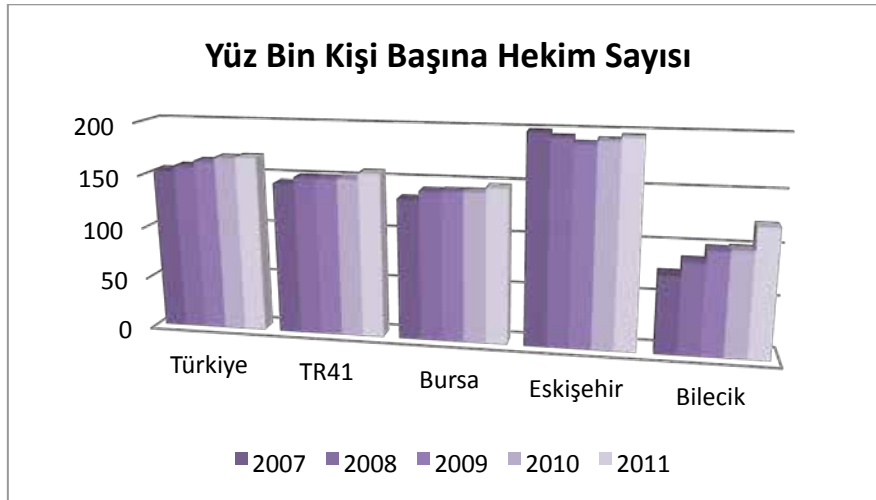

Grafik 10. Yüz Bin Kişi Başına Hekim Sayısı 2007-2011

### 3.5. Yüz Bin Kişi Başına Uzman Hekim Sayısı

	Türkiye	TR41	Bursa	Eskişehir	Bilecik
2007	77,12	73,50	70,70	94,50	32,39
2008	79,66	76,88	75,20	92,75	37,79
2009	83,59	74,91	73,71	87,24	44,05
2010	86,22	77,49	74,65	96,39	46,14
2011	88,41	84,21	80,54	103,55	57,89

Kaynak: TÜİK Bölgesel İstatistikleri kullanılarak BEBKA tarafından hesaplanmıştır, Eylül 2013.

Not : Sağlık Bakanlığı, Üniversite, Özel ve Diğer Kamu Kurum Hastanelerinde çalışanlar kapsamıştır.

### 3.6. Yüz Bin Kişi Başına Hemşire Sayısı

	Türkiye	TR41	Bursa	Eskişehir	Bilecik
2007	134,11	148,08	140,99	181,42	114,34
2008	139,70	153,77	143,14	198,45	120,10
2009	144,95	153,22	142,40	200,95	111,35
2010	155,68	160,70	149,41	213,06	113,59
2011	167,26	196,00	186,30	237,57	162,87

Kaynak: TÜİK Bölgesel İstatistikleri kullanılarak BEBKA tarafından hesaplanmıştır, Eylül 2013.

Not : Sağlık Bakanlığı, Üniversite, Özel ve Diğer Kamu Kurum Hastanelerinde çalışanlar kapsamıştır.

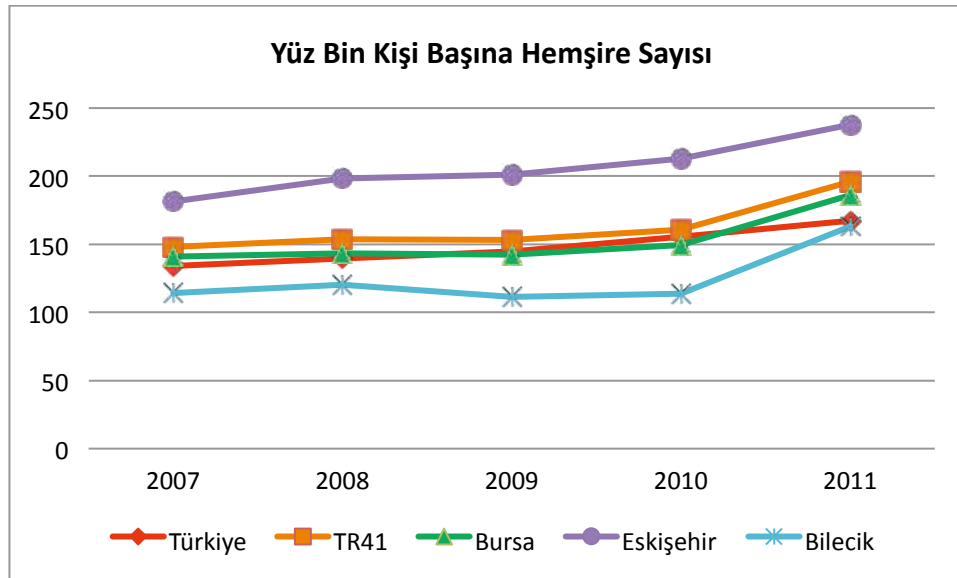

Grafik 11. Yüz Bin Kişi Başına Hemşire Sayısı 2007-2011

### 3.7. Hekim Başına Kişi Sayısı

	Türkiye	TR41	Bursa	Eskişehir	Bilecik
2007	651,15	688,86	741,38	501,28	1331,88
2008	632,05	661,71	699,77	511,90	1136,29
2009	611,60	662,16	696,71	526,06	1005,28
2010	597,20	659,35	695,73	516,26	992,87
2011	592,91	634,99	673,47	507,30	815,40

Kaynak: TÜİK Bölgesel İstatistikleri kullanılarak BEBKA tarafından hesaplanmıştır, Eylül 2013.

Not : Sağlık Bakanlığı, Üniversite, Özel ve Diğer Kamu Kurum Hastanelerinde çalışanlar kapsamıştır.

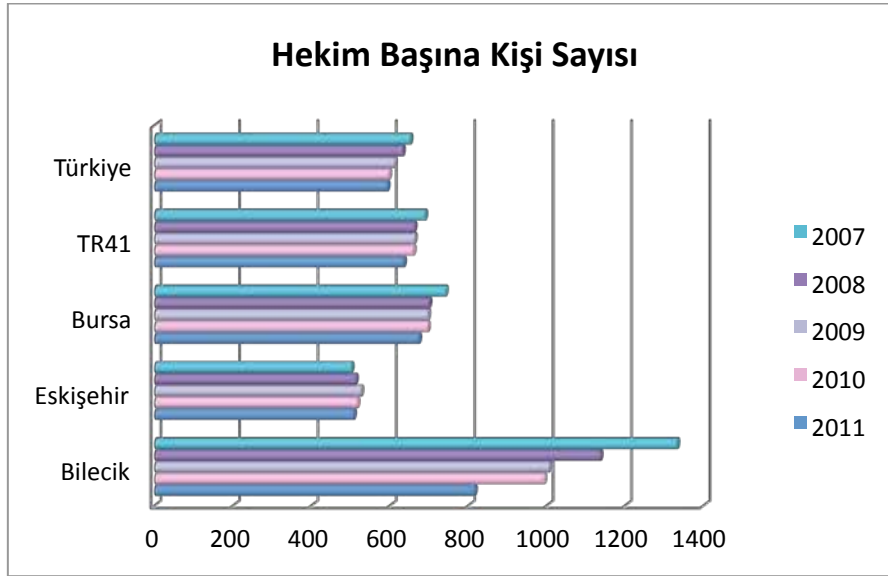

Grafik 12. Hekim Başına Kişi Sayısı 2007-2011

### 3.8. Uzman Hekim Başına Kişi Sayısı

	Türkiye	TR41	Bursa	Eskişehir	Bilecik
2007	1296,61	1360,46	1414,42	1058,17	3087,53
2008	1255,28	1300,67	1329,78	1078,11	2646,15
2009	1196,30	1334,91	1356,73	1146,32	2270,35
2010	1159,84	1290,55	1339,59	1037,43	2167,13
2011	1131,09	1187,47	1241,63	965,69	1727,53

Kaynak: TÜİK Bölgesel İstatistikleri kullanılarak BEBKA tarafından hesaplanmıştır, Eylül 2013.

Not : Sağlık Bakanlığı, Üniversite, Özel ve Diğer Kamu Kurum Hastanelerinde çalışanlar kapsamıştır.

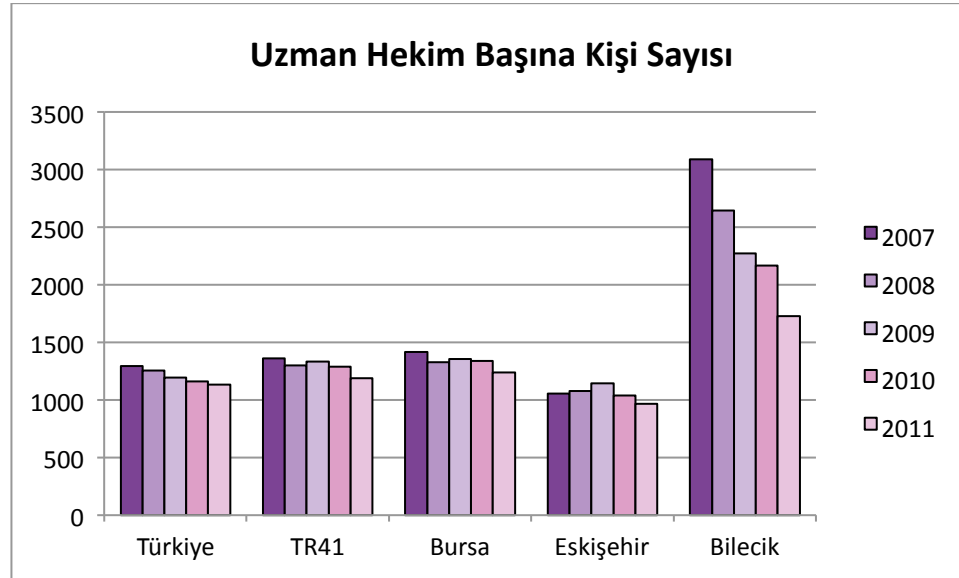

**Grafik 13. Uzman Hekim Başına Kişi Sayısı 2007-2011**

# eđitim göstergeleri



Kalkınma  
Göstergeleriyle  
TR41  
Bursa  
Eskişehir  
Bilecik  
Bölgesi  
2007-2012

8

7

6

5

4



## 4. EĞİTİM GÖSTERGELERİ

### 4.1. Eğitim Düzeyi

#### 4.1.1. Okuryazarlık Oranı (%)

		Türkiye	TR41	Bursa	Eskişehir	Bilecik
2008	Toplam	91,78	95,15	94,8	96,19	95,64
	Erkek	96,70	98,19	98,03	98,72	98,25
	Kadın	86,91	92,17	91,63	93,73	93,00
2009	Toplam	92,47	95,52	95,19	96,47	96,07
	Erkek	97,04	98,38	98,23	98,86	98,49
	Kadın	87,90	92,69	92,20	94,13	93,46
2010	Toplam	93,96	96,2	95,92	96,94	96,79
	Erkek	97,79	98,68	98,56	99,05	98,76
	Kadın	90,13	93,70	93,31	94,89	94,16
2011	Toplam	95,13	96,61	96,37	97,31	97,00
	Erkek	98,30	98,87	98,77	99,19	98,94
	Kadın	91,94	94,35	93,98	95,45	94,87
2012	Toplam	95,78	96,79	96,56	97,47	97,18
	Erkek	98,56	98,95	98,86	99,25	99,03
	Kadın	93,00	94,64	94,28	95,70	95,20

Kaynak : TÜİK- ADNKS verileri kullanılarak BEBKA tarafından hesaplanmıştır.

Not : İlde ikamet eden 6 yaş ve üzerindeki kişiler kapsamıştır. Oranlar hesaplanırken okuryazarlık durumu bilinmeyenler kapsamamıştır. Yabancılar kapsam dışıdır.

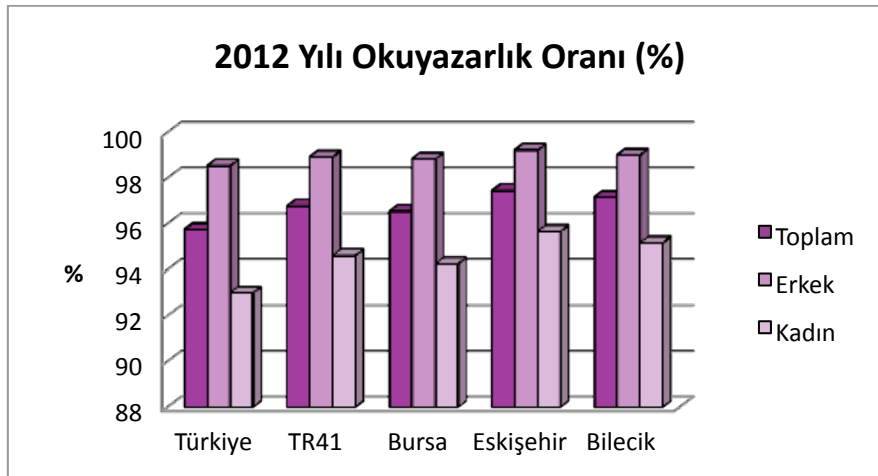

**Grafik 14. 2012 Yılı Okuryazarlık Oranı (%)**

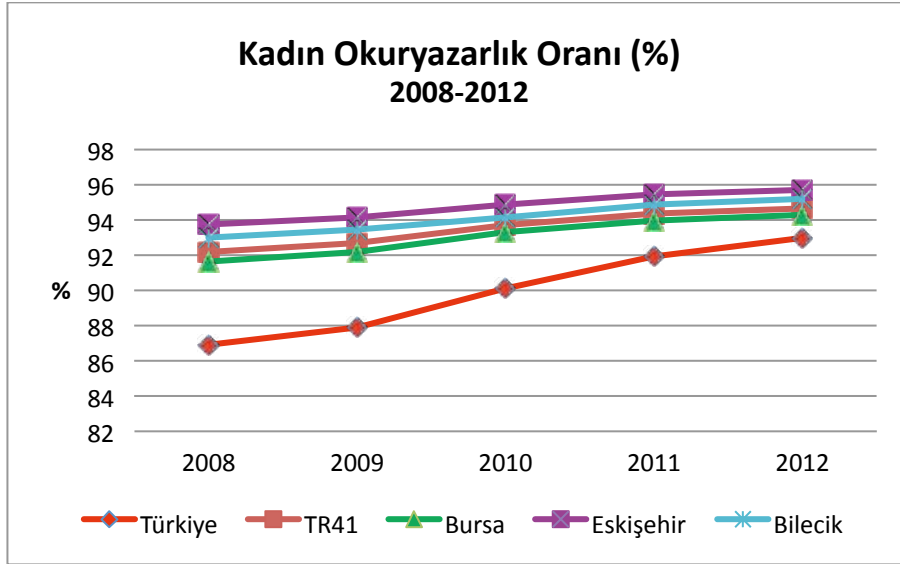

**Grafik 15. Kadın Okuryazarlık Oranı (%) 2008-2012**

#### 4.1.2. İl/ilçe Merkezleri Okuryazarlık Oranı (%)

		Türkiye	TR41	Bursa	Eskişehir	Bilecik
2008	Toplam	93,77	95,86	95,50	96,84	96,80
	Erkek	97,64	98,58	98,43	99,01	98,88
	Kadın	89,93	93,18	92,61	94,73	94,67
2009	Toplam	94,28	94,28	95,85	97,08	97,18
	Erkek	97,90	97,90	98,60	99,13	99,05
	Kadın	90,67	93,67	93,15	95,10	95,08
2010	Toplam	95,49	96,82	96,54	97,47	97,79
	Erkek	98,48	98,99	98,89	99,27	99,18
	Kadın	92,48	94,62	94,22	95,72	95,75
2011	Toplam	96,29	97,17	96,94	97,74	97,98
	Erkek	98,81	99,14	99,06	99,36	99,40
	Kadın	93,75	95,20	94,84	96,15	96,35
2012	Toplam	96,75	97,32	97,11	97,88	98,09
	Erkek	98,98	99,21	99,13	99,41	99,45
	Kadın	94,51	95,45	95,09	96,37	96,60

Kaynak : TÜİK- Ulusal Eğitim İstatistikleri veritabanı kullanılarak BEBKA tarafından hesaplanmıştır, Eylül 2013.

Not : İlde il/ilçe merkezinde ikamet eden 6 yaş ve üzerindeki kişiler kapsamıştır. Oranlar hesaplanırken okuryazarlık durumu bilinmeyenler kapsamamıştır. Yabancılar kapsam dışıdır.



#### 4.1.3. Köy/Belde Okuryazarlık Oranı (%)

		Türkiye	TR41	Bursa	Eskişehir	Bilecik
2008	Toplam	85,80	90,61	89,94	91,46	92,86
	Erkek	93,85	95,67	95,19	96,62	96,71
	Kadın	77,91	85,71	84,87	86,39	89,16
2009	Toplam	86,81	86,81	90,42	91,71	93,11
	Erkek	94,37	94,37	95,56	96,85	96,87
	Kadın	79,37	86,15	85,43	86,55	89,48
2010	Toplam	89,03	91,81	91,28	92,62	93,51
	Erkek	95,54	96,43	96,08	97,25	97,11
	Kadın	82,61	87,28	86,6	87,95	90,07
2011	Toplam	91,27	92,49	91,89	93,6	94,12
	Erkek	96,59	96,84	96,48	97,73	97,49
	Kadın	85,97	88,21	87,41	89,41	90,87
2012	Toplam	92,49	92,73	92,15	93,83	94,36
	Erkek	97,14	97,01	96,67	97,84	97,65
	Kadın	87,84	88,52	87,73	89,72	91,16

Kaynak : TÜİK- Ulusal Eğitim İstatistikleri veritabanı kullanılarak BEBKA tarafından hesaplanmıştır, Eylül 2013.  
 Not : İlde köy/beldelerde ikamet eden 6 yaş ve üzerindeki kişiler kapsamıştır. Oranlar hesaplanırken okuryazarlık durumu bilinmeyenler kapsamamıştır. Yabancılar kapsam dışıdır.

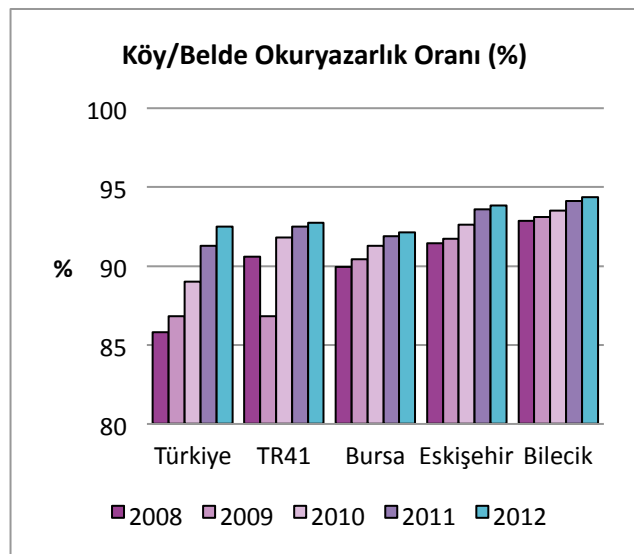
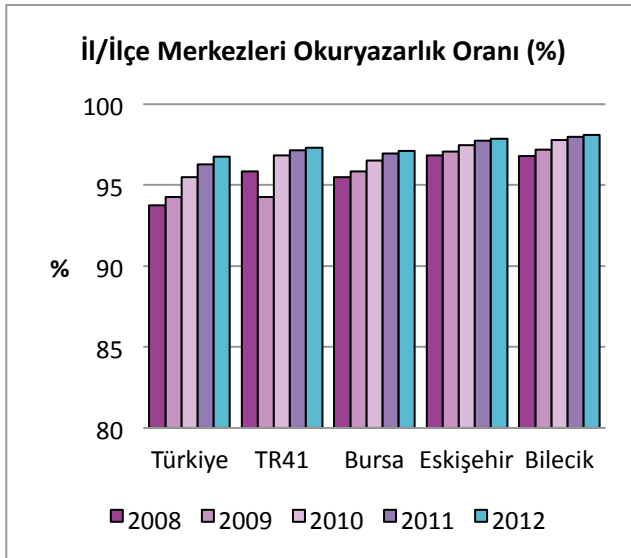

**Grafik 16. İl/İlçe Merkezleri ve Köy/Belde Okuryazarlık Oranları 2008-2012**

#### 4.1.4. Yetişkin Okuryazarlık Oranı (15 Yaş ve Üzeri) (%)

		Türkiye	TR41	Bursa	Eskişehir	Bilecik
2008	Toplam	90,01	94,30	93,84	95,63	94,93
	Erkek	95,98	97,89	97,68	98,55	97,99
	Kadın	84,18	90,82	90,12	92,81	91,87
2009	Toplam	90,82	94,72	94,29	95,93	95,44
	Erkek	96,38	98,09	97,88	98,69	98,25
	Kadın	85,35	91,45	90,80	93,28	92,41
2010	Toplam	92,66	95,53	95,17	96,48	96,34
	Erkek	97,30	98,44	98,29	98,90	98,61
	Kadın	88,07	92,64	92,13	94,15	93,23
2011	Toplam	94,11	96,03	95,71	96,92	96,54
	Erkek	97,93	98,67	98,54	99,07	98,78
	Kadın	90,31	93,43	92,95	94,82	94,08
2012	Toplam	94,92	96,25	95,95	97,11	96,75
	Erkek	98,26	98,77	98,65	99,14	98,88
	Kadın	91,60	93,78	93,31	95,12	94,49

Kaynak : TÜİK- Ulusal Eğitim İstatistikleri veritabanı kullanılarak BEBKA tarafından hesaplanmıştır.

Not : İfade ikamet eden 15 yaş ve üzerindeki kişiler kapsamıştır. Oranlar hesaplanırken okuryazarlık durumu bilinmeyenler kapsamamıştır. Yabancılar kapsam dışıdır.

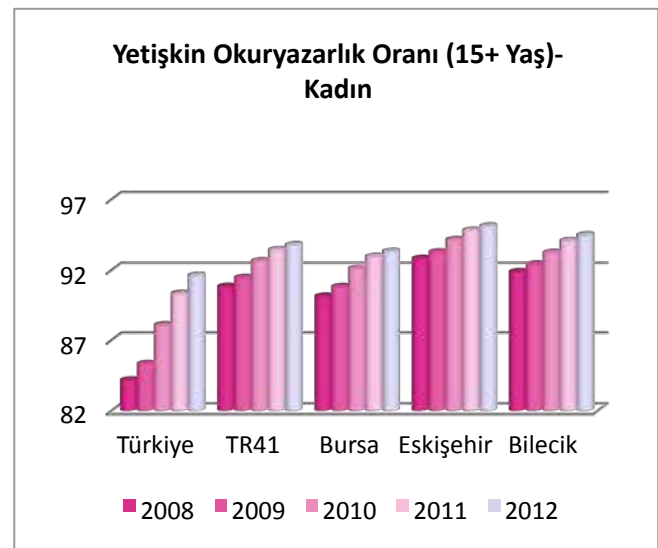
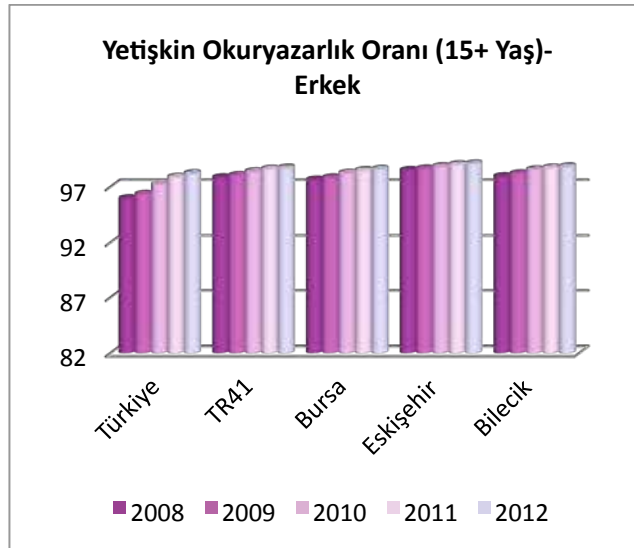

**Grafik 17. Erkek- Kadın Yetişkin Okuryazarlık Oranları (15+ Yaş) 2008-2012**

#### 4.1.5. Bin Kişi Başına Yüksekokul ve Üniversite, Lisansüstü, Doktora Mezun Sayısı (6 Yaş ve Üzeri Nüfus)

		2008	2009	2010	2011	2012
<b>Yüksekokul ve üniversite</b>	<b>Türkiye</b>	54,62	66,42	69,04	81,97	87,12
	<b>TR41</b>	60,79	74,03	76,61	90,53	95,42
	<b>Bursa</b>	58,14	69,41	72,57	84,69	89,73
	<b>Eskişehir</b>	72,78	92,90	93,59	112,39	116,92
	<b>Bilecik</b>	48,16	60,15	64,64	80,92	85,43
<b>Lisansüstü</b>	<b>Türkiye</b>	3,85	4,29	5,53	5,99	6,14
	<b>TR41</b>	3,45	3,92	5,12	5,62	5,71
	<b>Bursa</b>	3,24	3,42	4,52	4,94	5,03
	<b>Eskişehir</b>	4,58	6,02	7,75	8,35	8,47
	<b>Bilecik</b>	1,79	2,21	2,98	3,74	3,78
<b>Doktora</b>	<b>Türkiye</b>	1,14	1,47	1,72	1,82	1,81
	<b>TR41</b>	1,06	1,44	1,66	1,76	1,75
	<b>Bursa</b>	0,82	1,03	1,24	1,32	1,31
	<b>Eskişehir</b>	2,06	3,03	3,35	3,47	3,45
	<b>Bilecik</b>	0,30	0,47	0,67	0,86	0,83

Kaynak : TÜİK- ADNKS verileri kullanılarak BEBKA tarafından hesaplanmıştır, Eylül 2013.

Not : İlde ikamet eden 6 yaş ve üzeri kişiler kapsamıştır. Yabancılar kapsam dışıdır.

#### 4.1.6. Bin Kişi Başına En Az Yüksekokul Düzeyinde Mezun Sayısı (6 Yaş ve Üzeri Nüfus)

	Türkiye	TR41	Bursa	Eskişehir	Bilecik
<b>2008</b>	59,62	65,30	62,19	79,41	50,25
<b>2009</b>	72,19	79,38	73,86	101,96	62,83
<b>2010</b>	76,30	83,39	78,32	104,68	68,29
<b>2011</b>	89,78	97,90	90,94	124,21	85,53
<b>2012</b>	95,06	102,88	96,07	128,83	90,04

Kaynak : TÜİK Bölgesel İstatistikler kullanılarak BEBKA tarafından hesaplanmıştır, Eylül 2013.

Not : İlde ikamet eden 6 yaş ve üzeri kişiler kapsamıştır. Yabancılar kapsam dışıdır.

## 4.2. Okullaşma Oranları

### 4.2.1. Okul Öncesi Eğitimde Net Okullaşma Oranı (%)

		Yaş Grubu	Türkiye	Bursa	Eskişehir	Bilecik
2011	3-5	Toplam	29,85	23,72	36,17	39,00
		Erkek	30,25	24,34	36,89	39,96
		Kadın	29,43	23,05	35,43	37,98
	4-5	Toplam	43,10	34,67	51,23	56,17
		Erkek	43,70	35,40	52,15	57,20
		Kadın	42,47	33,89	50,28	55,06
2012	3-5	Toplam	30,87	28,24	37,24	37,35
		Erkek	31,23	28,97	37,69	37,45
		Kadın	30,49	27,46	36,77	37,25
	4-5	Toplam	44,04	40,44	51,78	52,64
		Erkek	44,56	41,54	52,69	52,52
		Kadın	43,50	39,30	50,84	52,76
	5	Toplam	65,69	61,43	77,53	79,17
		Erkek	66,20	62,52	78,01	78,40
		Kadın	65,16	60,27	77,03	79,95

Kaynak: Milli Eğitim İstatistikleri- Örgün Öğretim 2011-2012, Mart 2012.

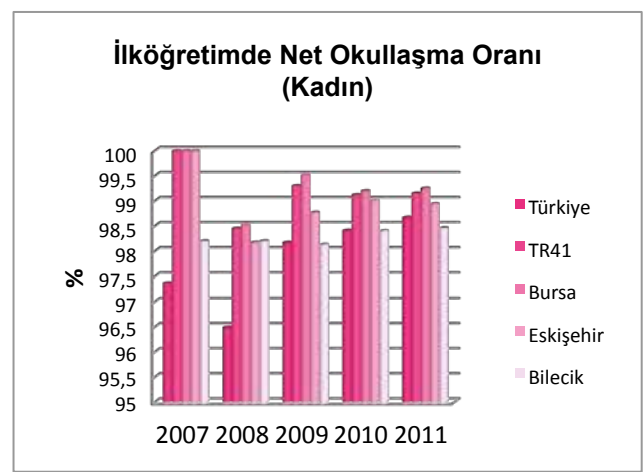
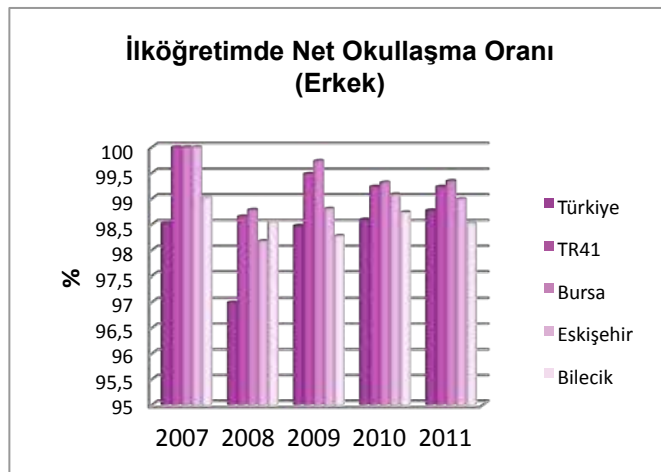

**Grafik 18. İlköğretimde Net Okullaşma Oranı (Erkek ve Kadın) 2007-2011**

#### 4.2.2. İlköğretimde/ İlkokullarda Net Okullaşma Oranı (%)

		Türkiye	TR41	Bursa	Eskişehir	Bilecik
<b>İlköğretimde Net Okullaşma Oranı (%)</b>						
2007	<b>Toplam</b>	97,37	100,00	100,00	100,00	98,20
	<b>Erkek</b>	98,53	100,00	100,00	100,00	99,02
	<b>Kadın</b>	96,14	99,73	99,88	99,84	97,34
2008	<b>Toplam</b>	96,49	98,45	98,54	98,17	98,20
	<b>Erkek</b>	96,99	98,65	98,78	98,17	98,55
	<b>Kadın</b>	95,97	98,25	98,30	98,16	97,84
2009	<b>Toplam</b>	98,17	99,30	99,52	98,77	98,13
	<b>Erkek</b>	98,47	99,48	99,73	98,80	98,27
	<b>Kadın</b>	97,84	99,11	99,29	98,75	97,98
2010	<b>Toplam</b>	98,41	99,12	99,20	99,01	98,40
	<b>Erkek</b>	98,59	99,23	99,31	99,08	98,73
	<b>Kadın</b>	98,22	99,00	99,08	98,95	98,05
2011	<b>Toplam</b>	98,67	99,15	99,25	98,94	98,46
	<b>Erkek</b>	98,77	99,23	99,34	98,99	98,52
	<b>Kadın</b>	98,56	99,07	99,16	98,89	98,39
<b>İlkokullarda Net Okullaşma Oranı (%)</b>						
2012	<b>Toplam</b>	98,86	98,49	98,62	97,94	98,40
	<b>Erkek</b>	98,81	98,36	98,51	97,69	98,53
	<b>Kadın</b>	98,92	98,63	98,75	98,21	98,27

Kaynak: TÜİK Bölgesel İstatistikler, Eylül 2013.

Not : 1- TÜİK tarafından Milli Eğitim Bakanlığı veritabanından sağlanan okullaşmayla ilgili veriler geçmişe dönük olarak güncellenmektedir, bu nedenle veri temin edilme tarihi gözününe alınmalıdır.

2- 11 Nisan 2012 tarih ve 6287 sayılı 'İlköğretim ve Eğitim Kanunu ile Bazı Kanunlarda Değişiklik Yapılmasına Dair Kanun'la, ilkokul, ortaokul ve lise 4+4+4 şeklinde zorunlu kademeli hale getirilerek, yeniden yapılandırılmıştır. Bu sebeple, 2012 yılı öncesi ilköğretim (8 yıllık zorunlu eğitim) olarak takip edilen istatistikler 2012 yılından itibaren ilkokul (4 yıl) olarak takip edilmektedir.

#### 4.2.3. İlköğretimde/ İlkokullarda Brüt Okullaşma Oranı (%)

		Türkiye	TR41	Bursa	Eskişehir	Bilecik
<b>İlköğretimde Brüt Okullaşma Oranı (%)</b>						
2007	Toplam	104,54	107,02	107,37	106,22	105,02
	Erkek	106,41	108,11	108,44	107,27	106,51
	Kadın	102,57	105,87	106,24	105,12	103,44
2008	Toplam	103,84	104,97	105,15	104,51	104,13
	Erkek	104,91	105,55	105,65	105,24	105,27
	Kadın	102,71	104,36	104,61	103,75	102,92
2009	Toplam	106,48	106,37	106,77	105,42	104,15
	Erkek	107,05	106,84	107,16	106,08	105,07
	Kadın	105,88	105,86	106,34	104,73	103,17
2010	Toplam	107,58	105,87	106,30	104,15	105,81
	Erkek	107,36	105,52	105,91	103,82	106,05
	Kadın	107,81	106,23	106,71	104,50	105,54
2011	Toplam	108,42	108,45	108,84	107,41	106,59
	Erkek	108,21	107,95	108,23	107,33	106,15
	Kadın	108,65	108,98	109,49	107,50	107,07
<b>İlkokullarda Brüt Okullaşma Oranı (%)</b>						
2012	Toplam	107,52	104,48	104,77	103,37	103,98
	Erkek	107,21	104,34	104,62	103,18	104,21
	Kadın	107,84	104,62	104,93	103,58	103,74

Kaynak: TÜİK Bölgesel İstatistikler, Eylül 2013.

Not : 1- TÜİK tarafından Milli Eğitim Bakanlığı veritabanından sağlanan okullaşmayla ilgili veriler geçmişe dönük olarak güncellenmektedir, bu nedenle veri temin edilme tarihi gözününe alınmalıdır.

2- 11 Nisan 2012 tarih ve 6287 sayılı 'İlköğretim ve Eğitim Kanunu ile Bazı Kanunlarda Değişiklik Yapılmasına Dair Kanun'la, ilkokul, ortaokul ve lise 4+4+4 şeklinde zorunlu kademeli hale getirilerek, yeniden yapılandırılmıştır. Bu sebeple, 2012 yılı öncesi ilköğretim (8 yıllık zorunlu eğitim) olarak takip edilen istatistikler 2012 yılından itibaren ilkokul (4 yıl) olarak takip edilmektedir.

#### 4.2.4. Ortaöğretimde/ Ortaokullarda Net Okullaşma Oranı (%)

		Türkiye	TR41	Bursa	Eskişehir	Bilecik
<b>Ortaöğretimde Net Okullaşma Oranı (%)</b>						
2007	Toplam	58,56	73,28	70,43	80,76	83,99
	Erkek	61,17	75,61	72,57	83,98	85,76
	Kadın	55,81	70,82	68,19	77,38	82,12
2008	Toplam	58,52	72,63	69,65	80,96	82,84
	Erkek	60,63	74,52	71,47	83,51	83,29
	Kadın	56,30	70,64	67,73	78,27	82,36
2009	Toplam	64,95	78,09	75,19	85,99	89,49
	Erkek	67,55	80,39	77,48	88,60	90,74
	Kadın	62,21	75,68	72,78	83,25	88,18
2010	Toplam	66,07	78,41	75,44	86,25	91,24
	Erkek	68,17	80,06	77,07	87,9	93,44
	Kadın	63,86	76,67	73,71	84,51	89,02
2011	Toplam	67,37	78,92	76,21	86,13	90,75
	Erkek	68,53	79,85	77,11	87,27	91,35
	Kadın	66,14	77,94	75,27	84,91	90,14
2012	Toplam	70,06	80,71	78,22	87,57	90,68
	Erkek	70,77	81,32	78,58	89,41	90,30
	Kadın	69,31	80,06	77,83	85,63	91,08
<b>Ortaokullarda Net Okullaşma Oranı (%)</b>						
2012	Toplam	93,09	95,59	95,54	95,80	95,63
	Erkek	93,19	95,63	95,62	95,69	95,67
	Kadın	92,98	95,55	95,46	95,91	95,59

Kaynak: TÜİK Bölgesel İstatistikler, Eylül 2013.

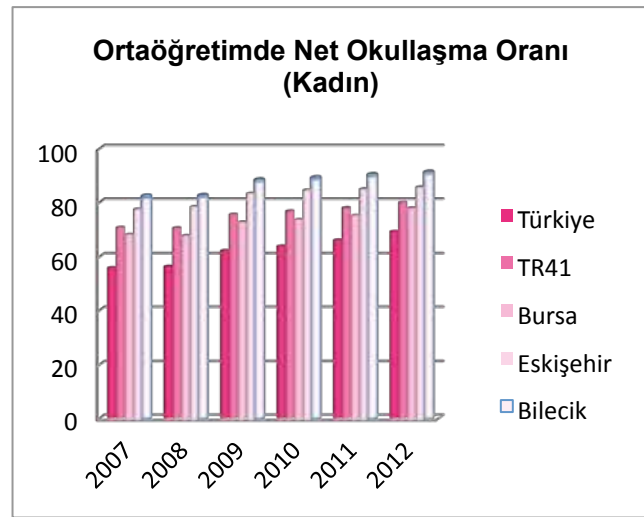
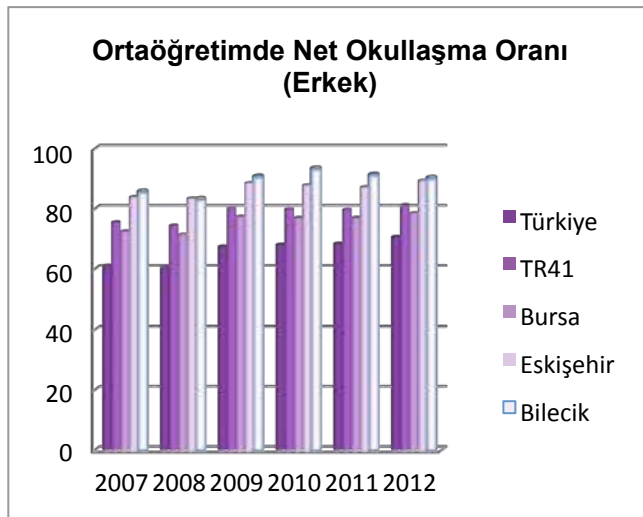

**Grafik 19. Ortaöğretimde Net Okullaşma Oranı (Erkek ve Kadın) 2007-2012**

#### 4.2.5. Ortaöğretimde/ Ortaokullarda Brüt Okullaşma Oranı (%)

		Türkiye	TR41	Bursa	Eskişehir	Bilecik
<b>Ortaöğretimde Brüt Okullaşma Oranı (%)</b>						
2007	Toplam	87,55	105,62	102,99	112,99	113,90
	Erkek	94,04	111,55	109,09	118,62	118,62
	Kadın	80,70	99,37	96,57	107,07	108,92
2008	Toplam	76,62	90,42	88,14	96,82	98,21
	Erkek	80,96	94,01	91,82	100,23	101,21
	Kadın	72,05	86,64	84,26	93,22	95,04
2009	Toplam	84,19	97,00	94,74	103,19	105,65
	Erkek	89,14	101,32	99,19	107,24	109,17
	Kadın	78,97	92,45	90,05	98,94	101,93
2010	Toplam	89,70	101,39	99,43	106,49	110,11
	Erkek	94,42	105,43	103,69	109,61	114,68
	Kadın	84,73	97,13	94,93	103,20	105,51
2011	Toplam	92,56	102,61	100,92	107,18	109,57
	Erkek	95,68	105,16	103,76	108,69	111,97
	Kadın	89,26	99,91	97,92	105,58	107,10
2012	Toplam	96,77	105,58	104,03	109,73	112,39
	Erkek	99,60	107,86	106,14	112,54	114,91
	Kadın	93,77	103,18	101,78	106,77	109,71
<b>Ortaokullarda Brüt Okullaşma Oranı (%)</b>						
2012	Toplam	107,64	107,81	108,33	106,17	106,31
	Erkek	106,12	105,79	106,37	103,99	103,96
	Kadın	109,24	109,97	110,42	108,47	108,83

Kaynak: TÜİK Bölgesel İstatistikler, Eylül 2013.

Notlar :

1- TÜİK tarafından Milli Eğitim Bakanlığı veritabanından sağlanan okullaşmayla ilgili veriler geçmişe dönük olarak güncellenmektedir, bu nedenle veri temin edilme tarihi gözününe alınmalıdır.

2- 11 Nisan 2012 tarih ve 6287 sayılı 'İlköğretim ve Eğitim Kanunu ile Bazı Kanunlarda Değişiklik Yapılmasına Dair Kanun'la, ilköğretim, ortaokul ve lise 4+4+4 şeklinde zorunlu kademeli hale getirilerek, yeniden yapılandırılmıştır. Bu sebeple, 2012 yılı öncesi ortaöğretim (8 yıllık ilköğretim sonrası 4 yıl eğitim) olarak takip edilen istatistikler 2012 yılından itibaren ortaokul (4+4 yıl) olarak takip edilmektedir.



### 4.3. Öğrenci Oranları

#### 4.3.1. Öğretmen Başına Düşen Öğrenci Sayısı (İlköğretim ve Ortaöğretim)

		Türkiye	TR41	Bursa	Eskişehir	Bilecik
2007	İlköğretim	24	23	25	20	22
	Toplam ortaöğretim	15	15	16	13	13
	Genel ortaöğretim	16	16	17	14	14
	Mesleki ve teknik ortaöğretim	14	15	16	12	12
2008	İlköğretim	23	22	23	20	21
	Toplam ortaöğretim	17	17	18	14	15
	Genel ortaöğretim	18	16	17	15	14
	Mesleki ve teknik ortaöğretim	16	17	18	13	15
2009	İlköğretim	22	21	22	18	19
	Toplam ortaöğretim	18	17	18	15	15
	Genel ortaöğretim	18	16	17	15	14
	Mesleki ve teknik ortaöğretim	17	18	19	15	16
2010	İlköğretim	21	20	21	18	18
	Toplam ortaöğretim	18	17	18	15	15
	Genel ortaöğretim	18	16	17	14	14
	Mesleki ve teknik ortaöğretim	18	17	18	15	16
2011	İlköğretim	20	19	20	17	18
	Toplam ortaöğretim	16	15	16	14	14
	Genel ortaöğretim	16	15	15	13	14
	Mesleki ve teknik ortaöğretim	16	16	16	14	14
2012	Toplam ortaöğretim	16	15	15	13	13
	Genel ortaöğretim	16	15	16	13	15
	Mesleki ve teknik ortaöğretim	15	15	15	13	13
<b>İlkokul ve Ortaokul Ayrımında Öğretmen Başına Düşen Öğrenci Sayısı</b>						
2012	İlkokul	20	19	20	15	17
	Ortaokul	19	19	19	18	18

Kaynak: TÜİK Bölgesel İstatistikler, Eylül 2013.

Not : 11 Nisan 2012 tarih ve 6287 sayılı 'İlköğretim ve Eğitim Kanunu ile Bazı Kanunlarda Değişiklik Yapılmasına Dair Kanun'la, ilköğretim, ortaokul ve lise 4+4+4 şeklinde zorunlu kademeli hale getirilerek, yeniden yapılandırılmıştır. Bu sebeple, 2012 yılı sonrası istatistikler ilkokul ve ortaokul ayrımında takip edilmektedir.

#### 4.3.2. Okul Başına Düşen Öğrenci Sayısı (İlköğretim ve Ortaöğretim)

		Türkiye	TR41	Bursa	Eskişehir	Bilecik
2007	İlköğretim	310	469	538	347	303
	Toplam ortaöğretim	352	356	418	306	169
	Genel ortaöğretim	453	442	519	344	270
	Mesleki ve teknik ortaöğretim	265	304	359	272	134
2008	İlköğretim	307	464	537	342	280
	Toplam ortaöğretim	384	399	461	343	202
	Genel ortaöğretim	471	460	523	384	288
	Mesleki ve teknik ortaöğretim	307	361	424	308	170
2009	İlköğretim	316	470	544	347	281
	Toplam ortaöğretim	408	421	490	354	212
	Genel ortaöğretim	492	488	570	388	293
	Mesleki ve teknik ortaöğretim	338	382	446	327	182
2010	İlköğretim	322	473	546	351	284
	Toplam ortaöğretim	428	435	501	363	228
	Genel ortaöğretim	519	508	598	394	300
	Mesleki ve teknik ortaöğretim	355	393	451	337	200
2011	İlköğretim	323	474	536	363	303
	Toplam ortaöğretim	395	399	451	352	208
	Genel ortaöğretim	476	482	560	389	276
	Mesleki ve teknik ortaöğretim	333	355	397	322	182
2012	Toplam ortaöğretim	382	377	419	339	206
	Genel ortaöğretim	464	468	542	382	275
	Mesleki ve teknik ortaöğretim	326	333	366	306	179
<b>İlkokul ve Ortaokul Ayrımında Okul Başına Düşen Öğrenci Sayısı</b>						
2012	İlkokul	192	275	299	232	176
	Ortaokul	306	325	332	347	213

Kaynak: TÜİK Bölgesel İstatistikler, Eylül 2013.

Not : 11 Nisan 2012 tarih ve 6287 sayılı 'İlköğretim ve Eğitim Kanunu ile Bazı Kanunlarda Değişiklik Yapılmasına Dair Kanun'la, ilköğretim, ortaokul ve lise 4+4+4 şeklinde zorunlu kademeli hale getirilerek, yeniden yapılandırılmıştır. Bu sebeple, 2012 yılı sonrası istatistikler ilkokul ve ortaokul ayrımında takip edilmektedir.

#### 4.3.3. Şube Başına Düşen Öğrenci Sayısı (İlköğretim ve Ortaöğretim)

		Türkiye	TR41	Bursa	Eskişehir	Bilecik
2007	İlköğretim	27	29	31	25	26
	Toplam ortaöğretim	28	27	28	26	21
	Genel ortaöğretim	28	26	27	24	20
	Mesleki ve teknik ortaöğretim	27	28	30	27	21
2008	İlköğretim	25	28	29	24	25
	Toplam ortaöğretim	27	27	28	26	20
	Genel ortaöğretim	27	26	27	25	20
	Mesleki ve teknik ortaöğretim	26	28	29	27	20
2009	İlköğretim	25	27	28	24	24
	Toplam ortaöğretim	26	26	26	25	21
	Genel ortaöğretim	27	25	26	24	21
	Mesleki ve teknik ortaöğretim	26	26	27	26	21
2010	İlköğretim	25	26	27	24	24
	Toplam ortaöğretim	27	27	28	25	20
	Genel ortaöğretim	27	26	27	24	19
	Mesleki ve teknik ortaöğretim	27	27	28	25	21
2011	İlköğretim	25	26	27	24	24
	Toplam ortaöğretim	26	25	26	24	19
	Genel ortaöğretim	26	24	26	23	19
	Mesleki ve teknik ortaöğretim	26	26	26	24	20
2012	Toplam ortaöğretim	23	23	24	22	19
	Genel ortaöğretim	23	22	23	21	18
	Mesleki ve teknik ortaöğretim	24	24	25	23	19
<b>İlkokul ve Ortaokul Ayrımında Şube Başına Düşen Öğrenci Sayısı</b>						
2012	İlkokul	22	24	25	21	21
	Ortaokul	27	26	27	24	23

Kaynak: TÜİK Bölgesel İstatistikler, Eylül 2013.

Not : 11 Nisan 2012 tarih ve 6287 sayılı 'İlköğretim ve Eğitim Kanunu ile Bazı Kanunlarda Değişiklik Yapılmasına Dair Kanun'la, ilköğretim, ortaokul ve lise 4+4+4 şeklinde zorunlu kademeli hale getirilerek, yeniden yapılandırılmıştır. Bu sebeple, 2012 yılı sonrası istatistikler ilkokul ve ortaokul ayrımında takip edilmektedir.

#### 4.3.4. Derslik Başına Düşen Öğrenci Sayısı (İlköğretim ve Ortaöğretim)

		Türkiye	TR41	Bursa	Eskişehir	Bilecik
2007	İlköğretim	33	36	40	28	26
	Toplam ortaöğretim	29	30	33	28	18
	Genel ortaöğretim	28	27	29	27	17
	Mesleki ve teknik ortaöğretim	29	34	38	31	18
2008	İlköğretim	32	34	39	27	22
	Toplam ortaöğretim	31	33	36	30	20
	Genel ortaöğretim	29	28	29	27	18
	Mesleki ve teknik ortaöğretim	33	38	43	34	21
2009	İlköğretim	32	33	38	25	21
	Toplam ortaöğretim	33	35	39	30	20
	Genel ortaöğretim	31	29	32	26	17
	Mesleki ve teknik ortaöğretim	36	41	45	36	22
2010	İlköğretim	31	32	36	25	21
	Toplam ortaöğretim	34	34	39	29	20
	Genel ortaöğretim	31	28	32	23	15
	Mesleki ve teknik ortaöğretim	38	41	46	37	24
2011	İlköğretim	30	31	34	25	21
	Toplam ortaöğretim	31	32	36	28	19
	Genel ortaöğretim	28	26	28	23	15
	Mesleki ve teknik ortaöğretim	35	39	44	35	21
2012	Toplam ortaöğretim	31	31	34	27	19
	Genel ortaöğretim	28	25	28	21	15
	Mesleki ve teknik ortaöğretim	34	37	40	35	22
<b>İlk ve Ortaokullarda Derslik Başına Düşen Öğrenci Sayısı</b>						
2012	İlk ve Ortaokul	30	31	35	25	21

Kaynak: TÜİK Bölgesel İstatistikler, Eylül 2013.

Not : 11 Nisan 2012 tarih ve 6287 sayılı 'İlköğretim ve Eğitim Kanunu ile Bazı Kanunlarda Değişiklik Yapılmasına Dair Kanun'la, ilköğretim, ortaokul ve lise 4+4+4 şeklinde zorunlu kademeli hale getirilerek, yeniden yapılandırılmıştır. Bu sebeple, 2012 yılı sonrası derslikler için istatistikler, ilkokul ve ortaokul için takip edilmektedir.

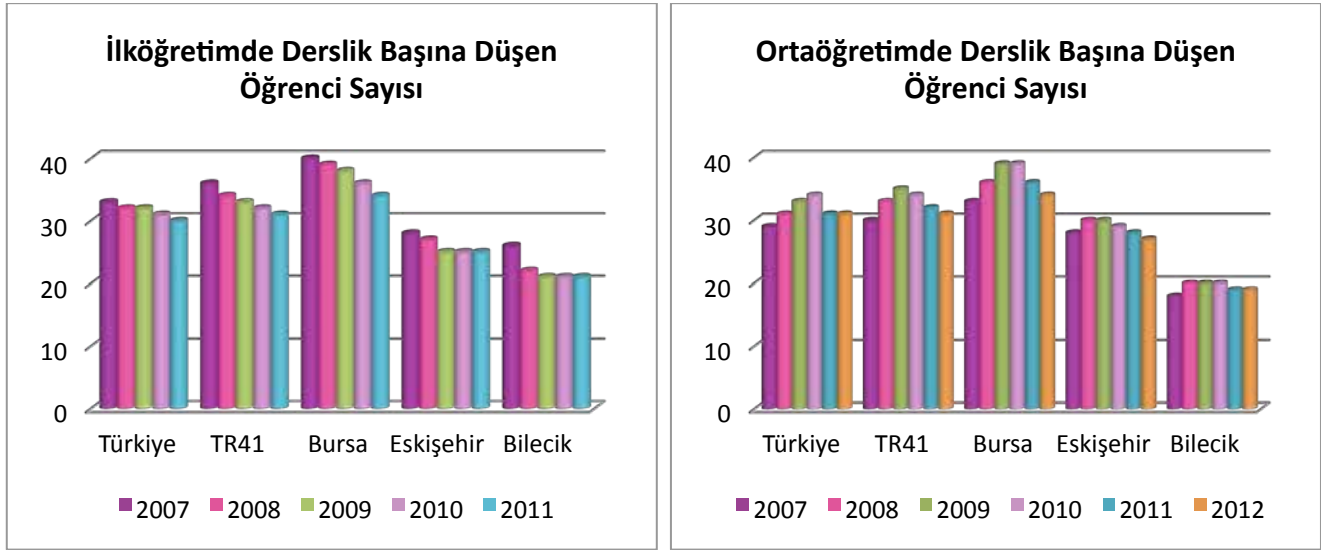

**Grafik 20. İlköğretim ve Ortaöğretimde Derslik Başına Düşen Öğrenci Sayısı 2007-2012**

## 4.4. Yükseköğretim

### 4.4.1. Yükseköğretimde Öğretim Elemanı Başına Öğrenci Sayısı (%)

	Türkiye	TR41	Bursa	Eskişehir	Bilecik
<b>2007</b>	3011,55	221,53	1997,18	39050,84	5726,21
<b>2008</b>	3547,35	282,11	2064,36	49527,17	6681,08
<b>2009</b>	3876,24	344,42	2164,91	61070,00	6798,03
<b>2010</b>	3944,05	371,10	2423,81	64007,15	6831,90
<b>2011</b>	4145,33	389,83	2597,04	67841,58	4176,57
<b>2012</b>	4258,36	411,30	2539,94	72373,14	4264,97

Kaynak: TÜİK Bölgesel İstatistikleri kullanılarak BEBKA tarafından hesaplanmıştır, Eylül 2013.

Not : 1- Yüksek öğretim elemanı sayısına, yükseköğretim kurumlarında kendi birimlerinde görev yapan profesör, doçent ve diğer öğretim elemanları dahil edilmiştir. Yükseköğretim öğrenci sayısına ise yeni kayıtlı ve okuyan öğrenci sayısı dahildir.

2- Eskişehir Anadolu Üniversitesi'nin uzaktan eğitim veren bölümlerinden ötürü Eskişehir için yükseköğretimdeki öğrenci rakamı yüksektir ve bu rakam Eskişehir ve bölge oranını etkilemektedir.

#### 4.4.2. Yükseköğretimde Öğretim Elemanlarının Türkiye Toplamındaki Payı (%)

	Türkiye	TR41	Bursa	Eskişehir	Bilecik
2007	100,00	5,32	2,29	2,88	0,15
2008	100,00	5,42	2,30	2,97	0,15
2009	100,00	5,19	2,21	2,83	0,14
2010	100,00	4,87	1,99	2,73	0,15
2011	100,00	4,87	1,91	2,71	0,25
2012	100,00	4,78	1,89	2,63	0,26

Kaynak: TÜİK Bölgesel İstatistikleri kullanılarak BEBKA tarafından hesaplanmıştır, Eylül 2013.

Not : Yüksek öğretim elemanı sayısına, yükseköğretim kurumlarında kendi birimlerinde görev yapan profesör, doçent ve diğer öğretim elamanları dahil edilmiştir.

#### 4.4.3. Yükseköğretimde Öğrenci Sayısının Türkiye Toplamındaki Payı (%)

		2007	2008	2009	2010	2011	2012
Toplam Öğrenci	TR41	37,82	41,58	44,48	44,66	44,46	45,01
	Bursa	1,56	1,39	1,28	1,24	1,22	1,16
	Eskişehir	35,97	39,91	42,93	43,15	42,98	43,58
	Bilecik	0,29	0,29	0,27	0,27	0,27	0,26
Yeni Kayıtlı Öğrenci	TR41	35,07	39,20	31,80	27,42	25,56	25,48
	Bursa	1,44	1,29	1,45	1,52	1,46	1,41
	Eskişehir	33,24	37,54	29,97	25,49	23,68	23,67
	Bilecik	0,39	0,37	0,39	0,41	0,42	0,40
Okuyan Öğrenci	TR41	40,17	44,29	49,42	49,78	49,80	50,05
	Bursa	1,54	1,36	1,19	1,16	1,14	1,07
	Eskişehir	38,38	42,69	48,01	48,39	48,43	48,75
	Bilecik	0,25	0,25	0,22	0,22	0,23	0,23
Mezun Öğrenci	TR41	27,45	28,03	29,45	34,55	31,24	34,11
	Bursa	1,90	1,80	1,70	1,41	1,44	1,54
	Eskişehir	25,20	25,86	27,36	32,76	29,43	32,23
	Bilecik	0,34	0,37	0,40	0,37	0,37	0,34

Kaynak: TÜİK Bölgesel İstatistikleri kullanılarak BEBKA tarafından hesaplanmıştır, Eylül 2013.

Not :Eskişehir Anadolu Üniversitesi'nin uzaktan eğitim veren bölümlerinden ötürü Eskişehir için yükseköğretimdeki öğrenci rakamı yüksektir ve bu rakam Eskişehir ve bölge oranını etkilemektedir.

#### 4.4.4. Öğrenci Seçme Sınavı (ÖSS) Puanı Sıralamasında İlk 50 000'de Yeralan Öğrenci Sayısı 2007-2010

	TR41	Bursa	Eskişehir	Bilecik
2007	6 679	2 649	4 028	2
2008	7 051	2 757	4 219	75
2009	6 615	2 363	4 163	89
2010	6 786	2 309	4 398	79

Kaynak : Ölçme Seçme ve Yerleştirme Merkezi Başkanlığı  
 Not : İllerde ikamet eden öğrencileri kapsar.

#### 4.4.5. Öğrenci Seçme Sınavı (ÖSS) Yerleştirme Puanına Göre %3'lük Dilime Giren Öğrenci Sayısı 2007-2009

	TR41	Bursa	Eskişehir	Bilecik
2007	1 002	469	533	-
2008	1 494	673	821	-
2009	1 332	664	668	-

Kaynak: Ölçme Seçme ve Yerleştirme Merkezi Başkanlığı  
 Not : Yüzdilik dilim, sınav sonucunda hesaplanan ÖSS puanlarına ortaöğretim başarı puanının belirlenen oranda eklenmesi ile elde edilen puan bakımından bütün adayların üstten yüzde kaçta bulduklarını belirtir.

### 4.5. Yaygın Eğitim

#### 4.5.1. Yaygın Eğitim Kapsamındaki Kurs ve Bitiren Kursiyer Sayısının Türkiye İçindeki Payı (%)

		TR41	Bursa	Eskişehir	Bilecik
Kurs Sayısının Türkiye İçindeki Payı (%)	2009	1,98	0,98	0,99	0,00
	2010	4,81	2,81	1,57	0,42
	2011	4,90	2,62	2,03	0,24
	2012	5,58	2,90	2,17	0,51
Bitiren Kursiyer Sayısının Türkiye İçindeki Payı (%)	2009	3,78	2,12	1,66	0,00
	2010	6,47	4,29	1,61	0,57
	2011	4,23	2,39	1,69	0,15
	2012	4,98	2,58	2,13	0,28

Kaynak: TÜİK- Yaygın Eğitim İstatistikleri, Eylül 2013.

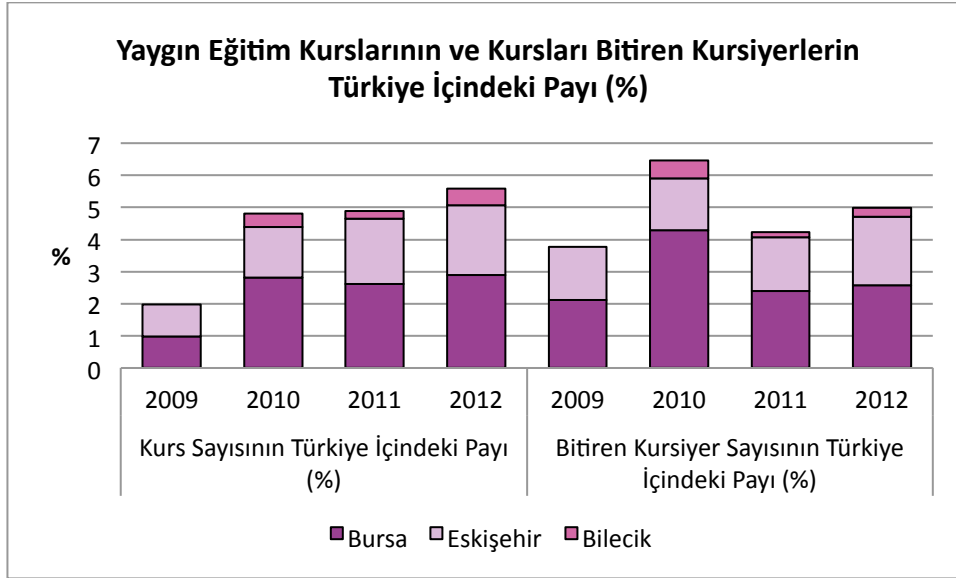

**Grafik 21. Yaygın Eğitim Kurslarının ve Kursları Bitiren Kursiyerlerin Türkiye İçindeki Payı (%)**

#### 4.5.2. Yaygın Eğitim Çeşidine Göre TR41 Bölgesi Kurs ve Kursiyerlerinin Türkiye Toplamındaki Payı (%)

TR41 Bölgesi		Toplam Kurslar	Kurslar ve Özel Dersler	Seminerler	İşbaşında Rehberli Temel Eğitim
Kurs Sayısının Türkiye İçindeki Payı (%)	2011	4,90	3,89	5,13	9,89
	2012	5,58	4,43	6,10	12,45
Bitiren Kursiyer Sayısının Türkiye İçindeki Payı (%)	2011	4,23	3,90	4,38	6,86
	2012	4,98	3,65	6,14	10,70

Kaynak: TÜİK- Yaygın Eğitim Faaliyetleri Araştırması 2012, Eylül 2013.



9

8

7

6

5

# spor göstergeleri

Kalkınma  
Göstergeleriyle  
TR41  
Bursa  
Eskişehir  
Bilecik  
Bölgesi  
2007-2012





## 5. SPOR GÖSTERGELERİ

### 5.1. Yüz Bin Kişi Başına Spor Kulübü Sayısı 2007, 2010

	Türkiye	TR41	Bursa	Eskişehir	Bilecik
2007	12	15	13	16	24
2010	14	16	15	19	25

Kaynak: TÜİK verileri kullanılarak BEBKA tarafından hesaplanmıştır.

### 5.2. Spor Kulübü Başına Düşen Nüfus 2007, 2010

	Türkiye	TR41	Bursa	Eskişehir	Bilecik
2007	8 214	6 805	7 416	6 143	4 245
2010	7 023	6 084	6 681	5 273	4 025

Kaynak: TÜİK verileri kullanılarak BEBKA tarafından hesaplanmıştır.

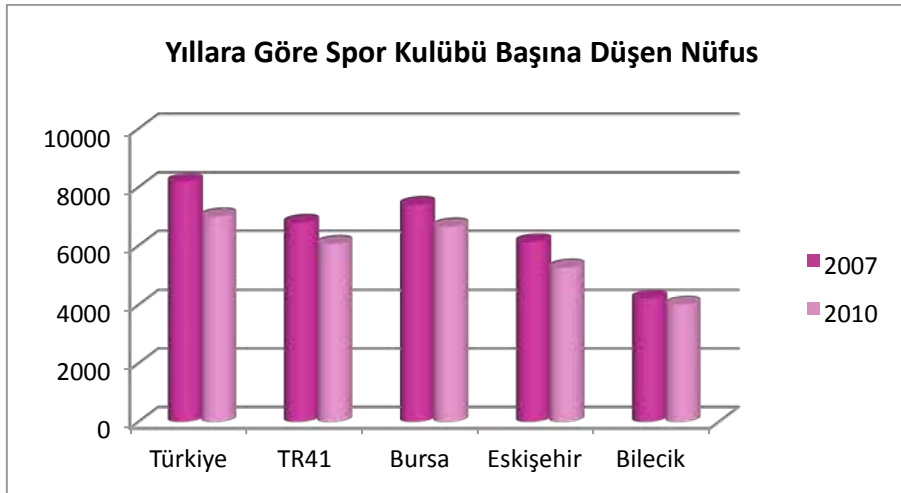

**Grafik 22. Yıllara Göre Spor Kulübü Başına Düşen Nüfus 2007, 2010**

### 5.3. Yüz Bin Kişi Başına Lisanslı Sporcu Sayısı

		2007	2008	2009	2010	2011	2012
Toplam Lisanslı Sporcu	Türkiye	1 789	2 055	2 234	2 394	2 611	3 082
	TR41	2 519	2 678	2 875	3 039	3 252	3 663
	Bursa	2 367	2 457	2 585	2 722	2 885	3 284
	Eskişehir	3 113	3 447	3 853	4 157	4 445	4 826
	Bilecik	2 226	2 589	2 867	2 911	3 446	4 160
Lisanslı Kadın Sporcu	Türkiye	499	569	619	668	740	878
	TR41	585	648	711	769	850	975
	Bursa	416	460	502	544	603	720
	Eskişehir	1 105	1 228	1 355	1 466	1 579	1 711
	Bilecik	753	859	952	1 007	1 262	1 497
Lisanslı Erkek Sporcu	Türkiye	1 290	1 486	1 616	1 726	1 871	2 204
	TR41	1 935	2 030	2 163	2 270	2 402	2 688
	Bursa	1 951	1 997	2 084	2 179	2 282	2 564
	Eskişehir	2 008	2 219	2 498	2 691	2 866	3 115
	Bilecik	1 474	1 730	1 916	1 904	2 184	2 663

Kaynak: Spor Genel Müdürlüğü verileri kullanılarak BEBKA tarafından hesaplanmıştır, Eylül 2013.

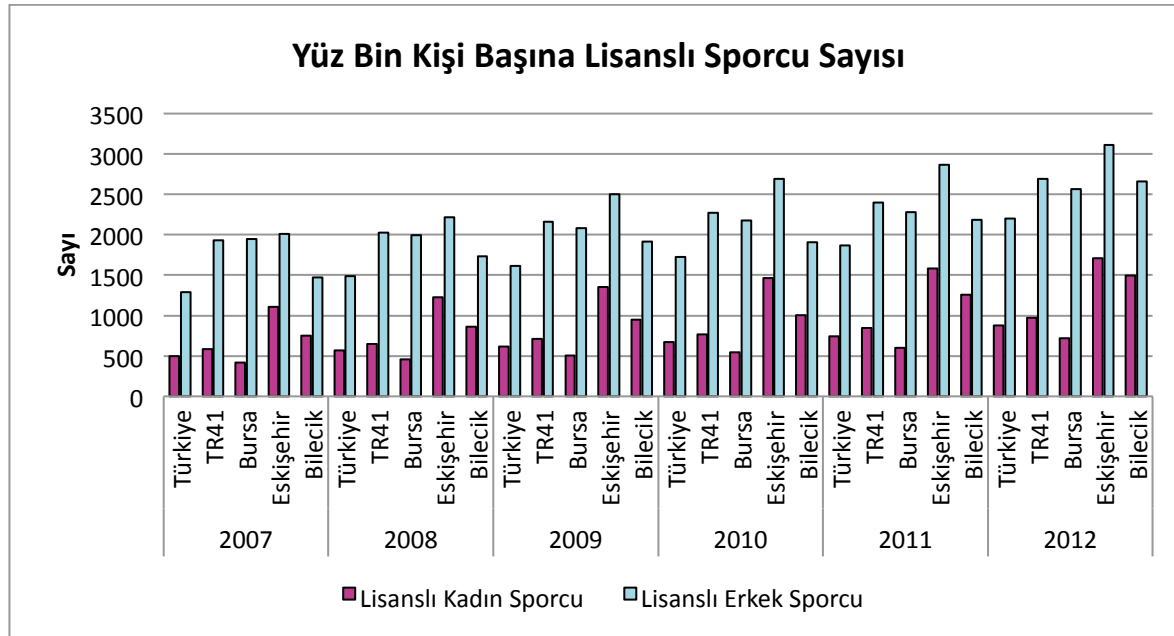

**Grafik 23. Yüz Bin Kişi Başına Lisanslı Sporcu Sayısı 2007-2012**

#### 5.4. Yüz Bin Kişi Başına Faal Sporcu Sayısı

		2007	2008	2009	2010	2011	2012
Toplam Faal Sporcu	Türkiye	297	357	431	363	385	578
	TR41	385	367	433	391	420	560
	Bursa	336	288	379	357	377	637
	Eskişehir	555	648	613	492	554	585
	Bilecik	360	314	429	448	462	578
Faal Kadın Sporcu	Türkiye	80	101	118	98	111	172
	TR41	109	117	123	120	131	182
	Bursa	84	84	105	98	106	165
	Eskişehir	190	230	184	176	203	228
	Bilecik	114	102	119	183	176	219
Faal Erkek Sporcu	Türkiye	216	256	313	265	273	396
	TR41	276	250	310	271	289	396
	Bursa	252	203	274	259	271	395
	Eskişehir	365	418	429	315	351	409
	Bilecik	246	212	310	265	286	366

Kaynak: Spor Genel Müdürlüğü verileri kullanılarak BEBKA tarafından hesaplanmıştır, Eylül 2013.

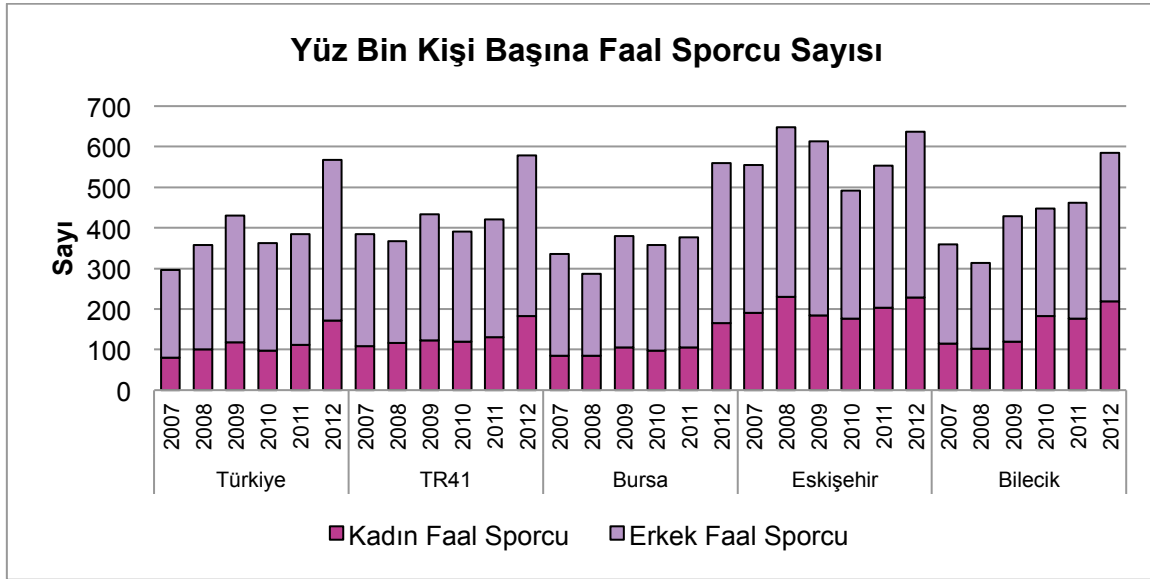

**Grafik 24. Yüz Bin Kişi Başına Faal Sporcu Sayısı 2007-2012**

## 5.5. Spor Genel Müdürlüğü Mülkiyetinde Olan Tesis Sayısının Türkiye İçindeki Payı (%)

2012 Yılı	TR41	Bursa	Eskişehir	Bilecik
<b>TOPLAM TESİS</b>	5,68	2,61	2,16	0,91
<b>Spor Salonu</b>	4,75	2,29	1,06	1,41
<b>Stad</b>	6,46	4,18	0,38	1,90
<b>Doğal Çim Saha</b>	4,50	2,61	1,90	-
<b>Sentetik Çim Saha</b>	7,53	-	6,45	1,08
<b>Toprak Saha</b>	4,99	1,72	3,12	0,16
<b>Yüzme Havuzu (Açık ve Kapalı)</b>	8,60	2,15	1,08	5,38
<b>Kamp Eğitim Merkezi</b>	9,26	3,70	3,70	1,85
<b>Gençlik Merkezi ve Kampı</b>	4,44	2,22	1,11	1,11
<b>Atış Poligonu</b>	8,00	4,00	-	4,00
<b>Yelken Kulübü, Kayıkhanesi, Su Sporları</b>	22,22	22,22	-	-
<b>Kayak Merkezi + Kayak Evi + Okul</b>	7,14	7,14	-	-
<b>Atletizm Pisti</b>	5,41	2,70	2,70	-
<b>Açık Spor Tesisi ve Tenis Kortu</b>	10,99	10,99	-	-
<b>Antrenman Salonu</b>	20,83	-	20,83	-
<b>Jimnastik, Masa Tenisi, Boks, Halter, Fitness Salonu</b>	3,45	3,45	-	-
<b>Su Sporları Kamp Eğitim Merkezi</b>	14,29	14,29	-	-
<b>Atlı Spor ve Manej</b>	-	-	-	-
<b>Güreş Antrenman ve Eğitim Salonu</b>	-	-	-	-
<b>Okçuluk</b>	-	-	-	-
<b>Spor Kompleksi</b>	-	-	-	-
<b>Bireysel Spor Salonları (Jimnastik, Halter, Atletizm vb.)</b>	-	-	-	-
<b>Güreş ve Karakucak</b>	-	-	-	-
<b>Sporcu Dinlenme Evi ve Eğitim Merkezi</b>	-	-	-	-

Kaynak: Spor Genel Müdürlüğü verileri kullanılarak BEBKA tarafından hesaplanmıştır. Veri temin tarihi Eylül 2013.

10

9

8

7

6

# kültür göstergeleri



Kalkınma  
Göstergeleriyle  
TR41  
Bursa  
Eskişehir  
Bilecik  
Bölgesi  
2007-2012

Bursa Eskişehir Bilecik Kalkınma Ajansı  
[www.bebia.org.tr](http://www.bebia.org.tr)





## 6. KÜLTÜR GÖSTERGELERİ

### 6.1. Bin Kişi Başına Halk Kütüphanesi Yararlanıcı Sayısı

	Türkiye	TR41	Bursa	Eskişehir	Bilecik
2007	287	185	166	217	291
2008	266	187	148	266	379
2009	275	198	128	371	443
2010	262	192	107	393	497
2011	252	191	109	364	607

Kaynak: TÜİK Bölgesel İstatistikler, Eylül 2013.

### 6.2. Yüz Bin Kişi Başına Sinema Koltuk Sayısı

	Türkiye	TR41	Bursa	Eskişehir	Bilecik
2007	229,40	343,24	361,04	329,17	180,10
2008	296,65	421,83	378,20	614,23	249,52
2009	316,73	426,15	369,55	659,10	269,72
2010	338,15	421,09	372,06	650,94	208,09
2011	344,74	356,01	364,35	396,29	93,21

Kaynak: TÜİK Bölgesel İstatistikler kullanılarak BEBKA tarafından hesaplanmıştır, Eylül 2013.

### 6.3. Yüz Bin Kişi Başına Tiyatro Koltuk Sayısı

	Türkiye	TR41	Bursa	Eskişehir	Bilecik
2007	60,21	86,57	111,32	27,59	-
2008	99,17	125,77	126,92	154,64	-
2009	110,39	130,53	85,78	316,51	-
2010	213,18	290,78	265,25	463,52	-
2011	259,65	236,11	205,42	401,92	-

Kaynak: TÜİK Bölgesel İstatistikler kullanılarak BEBKA tarafından hesaplanmıştır, Eylül 2013.

Not : Hesaplamalarda kullanılan tiyatro sayısına, Belediye, Resmi Kurum ve Özel Tiyatro Müdürlükleri ve Devlet Tiyatroları Genel Müdürlüğü'ne bağlı tiyatrolar dahildir.

#### 6.4. Kişi Başına Gazete Tiraj Sayısı

	2007	2008	2009	2010	2011	2012
<b>Türkiye</b>	33,17	35,66	29,49	32,99	28,51	28,34
<b>TR41</b>	31,13	30,19	28,13	27,20	26,88	28,67

Kaynak: TÜİK Yazılı Medya İstatistikleri veritabanı kullanılarak BEBKA tarafından hesaplanmıştır, Eylül 2013.

Not : Faal olan gazete kuruluşları kapsamdadır. Okulöncesi, ilköğretim ve ortaöğretim kurumlarının yayınları ile bültenler kapsam dışıdır.

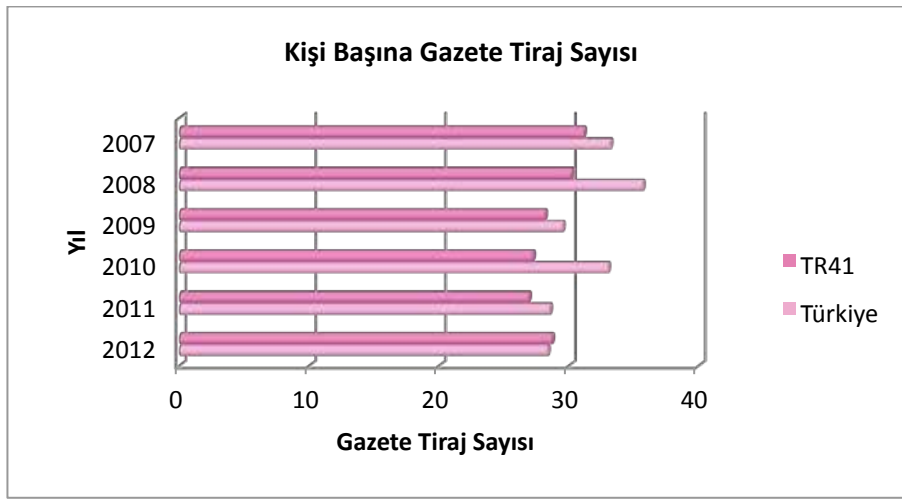

Grafik 25. Kişi Başına Gazete Tiraj Sayısı 2007-2012

#### 6.5. Kişi Başına Dergi Tiraj Sayısı

	2007	2008	2009	2010	2011	2012
<b>Türkiye</b>	1,83	1,61	1,75	1,89	1,81	2,18
<b>TR41</b>	1,43	1,18	1,71	1,85	1,52	1,95

Kaynak: TÜİK Yazılı Medya İstatistikleri veritabanı kullanılarak BEBKA tarafından hesaplanmıştır, Eylül 2013.

Not : Faal olan dergi kuruluşları kapsamdadır. Okulöncesi, ilköğretim ve ortaöğretim kurumlarının yayınları ile bültenler kapsam dışıdır.

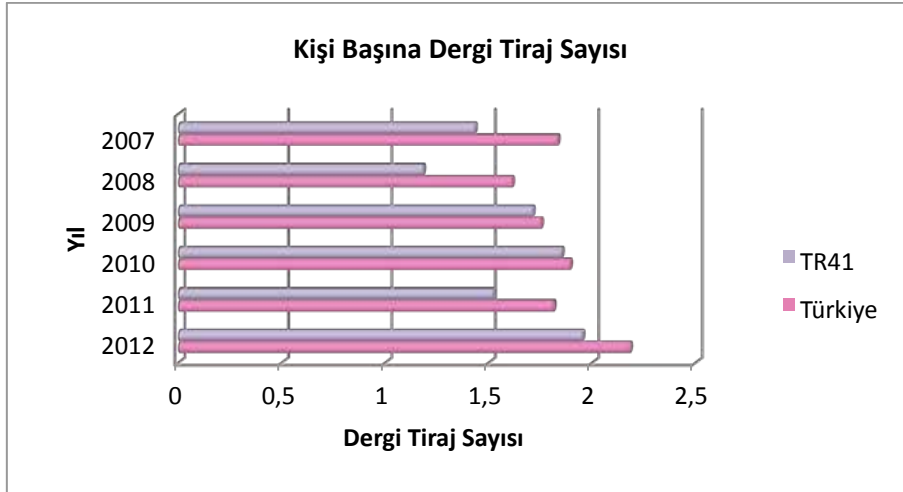

**Grafik 26. Kişi Başına Dergi Tiraj Sayısı 2007-2012**

## 6.6. Yüz Bin Kişi Başına Matbaa Sayısı

	Türkiye	TR41	Bursa	Eskişehir	Bilecik
<b>2009</b>	11,35	13,34	15,06	9,27	6,93
<b>2010</b>	10,95	13,27	14,97	9,55	6,21
<b>2011</b>	10,93	13,58	15,35	9,34	6,87
<b>2012</b>	11,03	13,55	15,33	9,24	6,86

Kaynak: TÜİK Kültür İstatistikleri 2012 yayınının Emniyet Genel Müdürlüğü kaynaklı verileri kullanılarak BEBKA tarafından hesaplanmıştır, Eylül 2013.

## 6.7. Yüz Bin Kişi Başına Müze ve Ören Yeri Ziyaretçi Sayısı

	Türkiye	TR41	Bursa	Eskişehir	Bilecik
<b>2012</b>	38 057	8 620	9 944	4 555	6 904

Kaynak: TÜİK Kültür İstatistikleri 2012 yayını verileri kullanılarak BEBKA tarafından hesaplanmıştır.

Not : Kültür ve Turizm Bakanlığı - Kültür Varlıkları ve Müzeler Genel Müdürlüğü'ne bağlı müze ve ören yerleri kapsamıştır, Eylül 2013.

## 6.8. Müze Başına Müze Eser Sayısı

	Türkiye	TR41	Bursa	Eskişehir	Bilecik
2012	16 901	10 069	11 232	19 211	1 427

Kaynak: TÜİK Kültür İstatistikleri 2012 yayını verileri kullanılarak BEBKA tarafından hesaplanmıştır.

Not : Kültür ve Turizm Bakanlığı - Kültür Varlıkları ve Müzeler Genel Müdürlüğü'ne bağlı müze ve ören yerleri kapsamıştı, Eylül 2013.

## 6.9. Dernek Üye Sayısının Nüfusa Oranı (%)

	Türkiye	TR41	Bursa	Eskişehir	Bilecik
2007	10,39	13,19	13,06	14,62	9,65
2008	10,52	12,75	12,28	14,98	10,32
2009	10,31	13,22	12,81	15,68	9,21
2010	11,32	12,93	12,58	15,35	8,73
2011	12,11	13,38	13,13	15,15	9,91
2012	12,46	12,98	12,57	14,87	11,09

Kaynak: İçişleri Bakanlığı Dernekler Dairesi Başkanlığı verileri kullanılarak BEBKA tarafından hesaplanmıştır, Eylül 2013.

## 6.10. Dernek Başına Üye Sayısı

	Türkiye	TR41	Bursa	Eskişehir	Bilecik
2007	95,56	106,10	109,11	112,99	59,75
2008	94,82	101,18	100,96	116,39	59,66
2009	90,45	102,11	101,66	119,63	55,07
2010	96,83	97,03	95,99	114,30	56,41
2011	101,08	97,44	97,24	112,31	55,97
2012	100,06	89,24	86,91	107,74	59,87

Kaynak: İçişleri Bakanlığı Dernekler Dairesi Başkanlığı verileri kullanılarak BEBKA tarafından hesaplanmıştır, Eylül 2013.

11

10

9

8

7

# turizm göstergeleri



Kalkınma  
Göstergeleriyle  
TR41  
Bursa  
Eskişehir  
Bilecik  
Bölgesi  
2007-2012



## 7. TURİZM GÖSTERGELERİ

### 7.1. Belediye ve Turizm İşletme Belgeli Konaklama Tesislerinde Yapılan Geceleme Sayısının Türkiye'deki Payı (%)

		TR41	Bursa	Eskişehir	Bilecik
2007	Toplam	1,816	1,482	0,266	0,068
	Vatandaş	4,358	3,497	0,688	0,172
	Yabancı	0,385	0,347	0,028	0,010
2008	Toplam	1,672	1,347	0,258	0,067
	Vatandaş	4,019	3,165	0,679	0,176
	Yabancı	0,386	0,351	0,027	0,007
2009	Toplam	1,542	1,237	0,247	0,058
	Vatandaş	3,680	2,881	0,649	0,149
	Yabancı	0,342	0,314	0,021	0,007
2010	Toplam	1,451	1,184	0,223	0,044
	Vatandaş	3,775	3,019	0,636	0,120
	Yabancı	0,312	0,285	0,021	0,006
2011	Toplam	1,775	1,468	0,258	0,050
	Vatandaş	4,269	3,462	0,681	0,126
	Yabancı	0,432	0,394	0,030	0,009

Kaynak: TÜİK Bölgesel İstatistikleri kullanılarak BEBKA tarafından hesaplanmıştır, Eylül 2013.

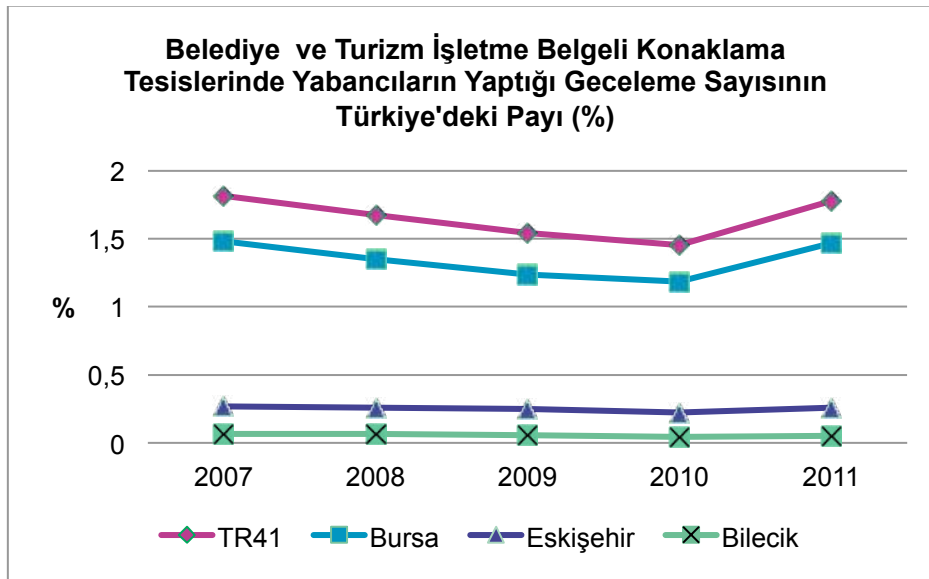

**Grafik 27. Belediye ve Turizm İşletme Belgeli Konaklama Tesislerinde Yabancıların Yaptığı Geceleme Sayısının Türkiye'deki Payı (%) 2007-2011**

## 7.2. Belediye ve Turizm İşletme Belgeli Konaklama Tesislerine Geliş Sayısının Türkiye'deki Payı (%)

		TR41	Bursa	Eskişehir	Bilecik
2007	Toplam	2,65	2,132	0,418	0,1
	Vatandaş	4,303	3,41	0,722	0,171
	Yabancı	0,612	0,555	0,043	0,014
2008	Toplam	2,401	1,818	0,476	0,107
	Vatandaş	3,712	2,723	0,807	0,182
	Yabancı	0,723	0,658	0,053	0,012
2009	Toplam	2,451	1,918	0,430	0,103
	Vatandaş	3,699	2,799	0,729	0,170
	Yabancı	0,785	0,741	0,032	0,012
2010	Toplam	2,171	1,704	0,398	0,069
	Vatandaş	3,595	2,744	0,728	0,122
	Yabancı	0,592	0,550	0,032	0,010
2011	Toplam	2,688	2,168	0,449	0,071
	Vatandaş	4,407	3,482	0,801	0,123
	Yabancı	0,718	0,663	0,044	0,011

Kaynak: TÜİK Bölgesel İstatistikleri kullanılarak BEBKA tarafından hesaplanmıştır, Eylül 2013.

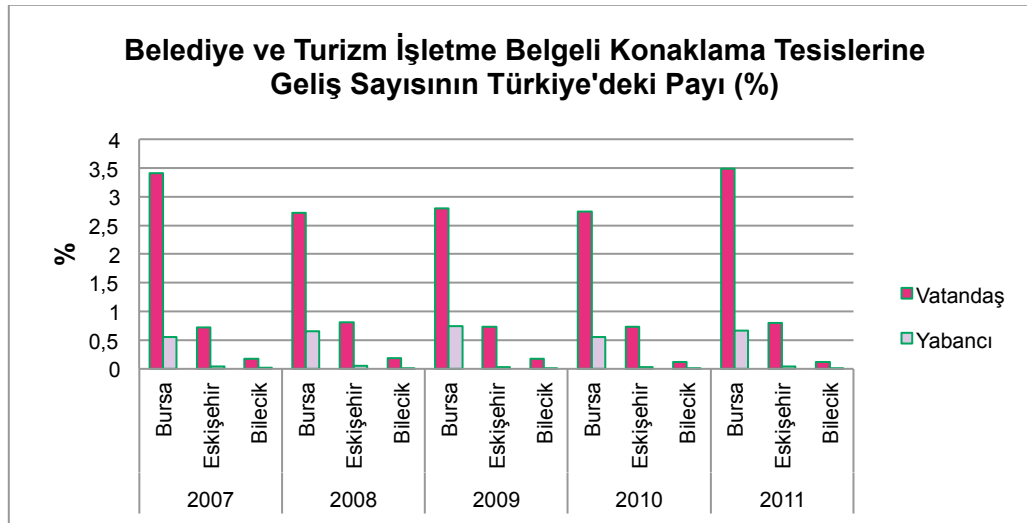

**Grafik 28. Belediye ve Turizm İşletme Belgeli Konaklama Tesislerine Geliş Sayısının Türkiye'deki Payı (%) 2007-2011**



### 7.3. Belediye ve Turizm İşletme Belgeli Konaklama Tesislerinde Ortalama Kalış Süresi (gece)

		Turizm İşletme Belgeli Tesisler			Belediye İşletme Belgeli Tesisler		
		Toplam	Yabancı	Vatandaş	Toplam	Yabancı	Vatandaş
2007	Türkiye	2,9	3,8	1,8	2,2	3,7	1,6
	Bursa	1,9	2,4	1,8	1,8	1,9	1,8
	Eskişehir	1,6	2,4	1,6	1,9	1,8	1,9
	Bilecik	1,9	2,7	1,8	1,8	3,6	1,7
2008	Türkiye	3,1	4,2	1,8	2,3	4,1	1,7
	Bursa	1,9	2,2	1,8	2,4	2,1	2,4
	Eskişehir	1,6	2,2	1,5	1,4	1,1	1,4
	Bilecik	1,2	2,5	1,7	1,7	3,3	1,7
2009	Türkiye	3,1	4,2	1,9	2,2	4,0	1,6
	Bursa	1,8	1,9	1,7	1,8	1,3	1,9
	Eskişehir	1,5	2,8	1,5	1,7	2,0	1,7
	Bilecik	1,6	2,4	1,5	1,6	2,4	1,6
2010	Türkiye	3,3	4,3	1,9	2,2	3,3	1,6
	Bursa	1,8	2,1	1,7	2,1	1,8	2,2
	Eskişehir	1,5	2,6	1,5	1,8	2,9	1,8
	Bilecik	1,7	2,5	1,6	1,9	3,4	1,9
2011	Türkiye	3,2	4,1	1,9	2,2	3,3	1,7
	Bursa	1,9	2,4	1,7	1,9	1,9	1,9
	Eskişehir	1,6	2,6	1,5	1,8	2,4	1,7
	Bilecik	1,9	3,1	1,8	2,0	3,8	2,0
2012	Türkiye	3,3	4,4	1,9	2,3	3,5	1,8
	Bursa	1,8	2,3	1,6	1,8	2,7	1,7
	Eskişehir	1,6	2,9	1,5	1,7	2,8	1,7
	Bilecik	2,0	3,0	1,9	2,4	3,5	2,4

Kaynak: Kültür ve Turizm Bakanlığı Konaklama İstatistikleri, Eylül 2013.

## 7.4. Belediye ve Turizm İşletme Belgeli Konaklama Tesislerinde Doluluk Oranı (%)

		Turizm İşletme Belgeli Tesisler			Belediye İşletme Belgeli Tesisler		
		Toplam	Yabancı	Vatandaş	Toplam	Yabancı	Vatandaş
2007	Türkiye	51,1	36,7	14,4	29,3	13,9	15,4
	Bursa	44,0	11,7	32,3	37,0	0,8	36,1
	Eskişehir	40,7	3,7	37,0	39,3	0,1	39,2
	Bilecik	31,0	4,9	26,1	17,5	0,5	17,1
2008	Türkiye	51,5	37,7	13,8	28,9	13,3	15,6
	Bursa	41,4	12,3	29,2	30,7	0,3	30,4
	Eskişehir	38,4	3,5	34,9	35,4	0,2	35,2
	Bilecik	23,4	3,1	20,3	16,9	0,1	16,8
2009	Türkiye	48,9	35,4	13,5	32,8	15,6	17,2
	Bursa	36,6	10,2	26,4	36,4	2,4	34,1
	Eskişehir	35,9	2,5	33,3	30,9	0,1	30,8
	Bilecik	20,6	3,2	17,3	17,4	0,1	17,4
2010	Türkiye	49,2	37,2	11,9	32,7	16,6	16,2
	Bursa	39,0	11,3	27,7	29,8	1,5	28,3
	Eskişehir	34,4	2,4	31,9	50,0	1,4	48,6
	Bilecik	22,9	3,6	19,2	16,8	0,1	16,7
2011	Türkiye	51,5	38,1	13,3	33,9	15,5	18,5
	Bursa	40,9	12,6	28,4	40,3	2,6	37,6
	Eskişehir	36,6	3,3	33,3	39,1	1,2	37,8
	Bilecik	27,3	4,8	22,5	16,2	0,0	16,1
2012	Türkiye	54,3	40,7	13,6	34,2	15,0	19,2
	Bursa	39,4	13,5	26,0	44,1	2,9	41,2
	Eskişehir	38,0	3,5	34,6	37,3	0,8	36,5
	Bilecik	28,3	3,7	24,6	12,6	0,2	12,4

Kaynak: Kültür ve Turizm Bakanlığı Konaklama İstatistikleri, Eylül 2013.

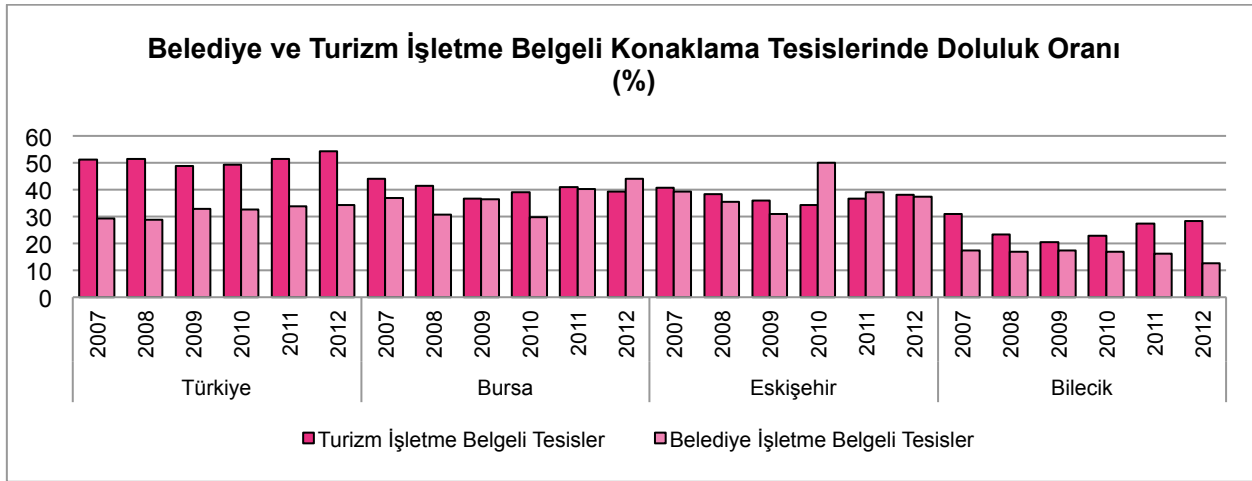

**Grafik 29. Belediye ve Turizm İşletme Belgeli Konaklama Tesislerinde Doluluk Oranı (%) 2007-2012**

### 7.5. Giriş Kapılarının Bağlı Olduğu Yere ve Ulaşım Yoluna Göre Giriş Yapan Kişilerin Türkiye'deki Payı (%)

		Deniz yolu		Hava yolu	
		Vatandaşlar	Yabancılar	Vatandaşlar	Yabancılar
2007	TR41	1,17	0,06	0,08	0,01
	Bursa	1,17	0,06	0,08	0,01
	Eskişehir	-	-	0	0
2008	TR41	1,19	0,08	0,1	0,04
	Bursa	1,19	0,08	0,05	0,01
	Eskişehir	-	-	0,05	0,03
2009	TR41	1,22	0,11	0,36	0,16
	Bursa	1,22	0,11	0,11	0,01
	Eskişehir	-	-	0,25	0,15
2010	TR41	1,39	0,12	0,49	0,18
	Bursa	1,39	0,12	0,22	0,03
	Eskişehir	-	-	0,27	0,15
2011	TR41	1,09	0,1	0,43	0,16
	Bursa	1,09	0,1	0,28	0,03
	Eskişehir	-	-	0,15	0,13
2012	TR41	0,94	0,14	0,33	0,18
	Bursa	0,94	0,14	0,15	0,01
	Eskişehir	-	-	0,18	0,17

Kaynak: TÜİK Bölgesel İstatistikleri kullanılarak BEBKA tarafından hesaplanmıştır, Eylül 2013.

Not : Bilecik ilinde giriş kapısı bulunmadığı için tabloda yer verilmemiştir.

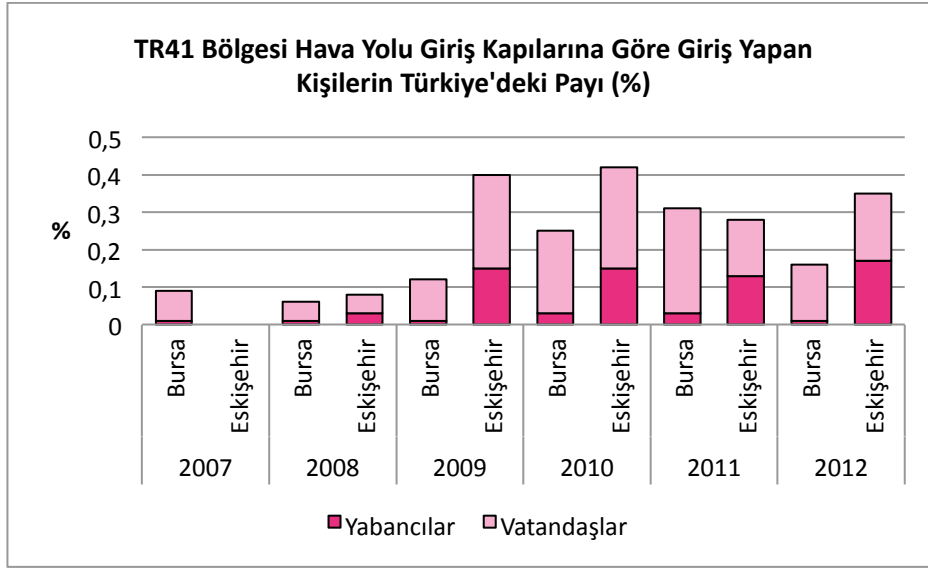

**Grafik 30. TR41 Bölgesi Hava Yolu Giriş Kapılarına Göre Giriş Yapan Kişilerin Türkiye'deki Payı (%) 2007-2012**

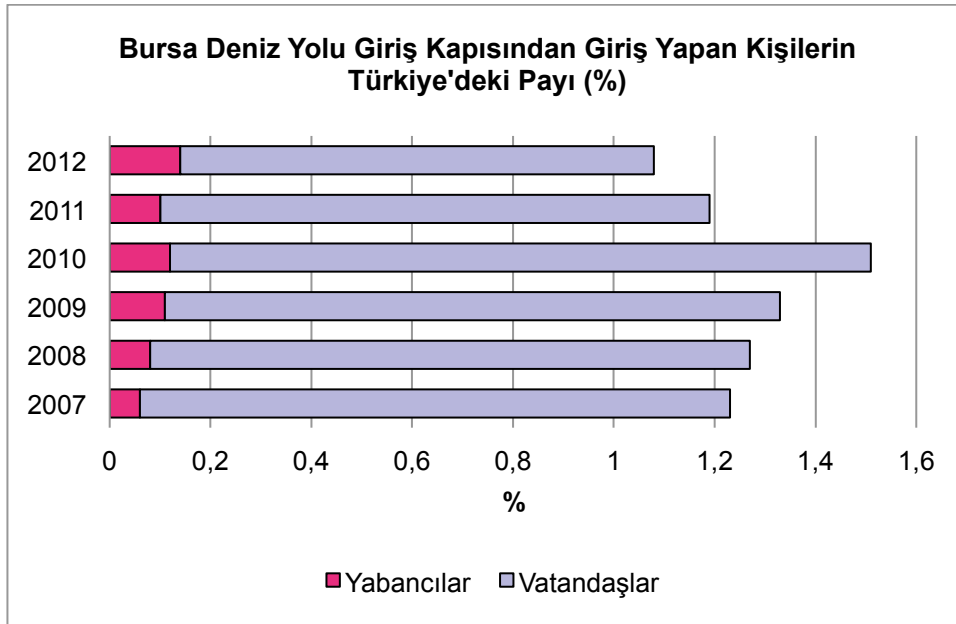

**Grafik 31. Bursa Deniz Yolu Giriş Kapısından Giriş Yapan Kişilerin Türkiye'deki Payı (%) 2007-2012**

# adalet

## göstergeleri



12

11

10

9

8

Kalkınma  
Göstergeleriyle  
TR41  
Bursa  
Eskişehir  
Bilecik  
Bölgesi  
2007-2012



## 8. ADALET GÖSTERGELERİ

### 8.1. Yüz Bin Kişi Başına Ceza İnfaz Kurumuna Giren Hükümlü Sayısı (Suçun İşlendiği Yerleşim Yerine Göre)

	Türkiye	TR41	Bursa	Eskişehir	Bilecik
2007	180	217	211	249	170
2008	107	129	130	124	141
2009	103	104	104	95	130
2010	120	129	132	106	163
2011	107	114	119	93	130

Kaynak : TÜİK Bölgesel İstatistikleri kullanılarak BEBKA tarafından hesaplanmıştır, Eylül 2013.

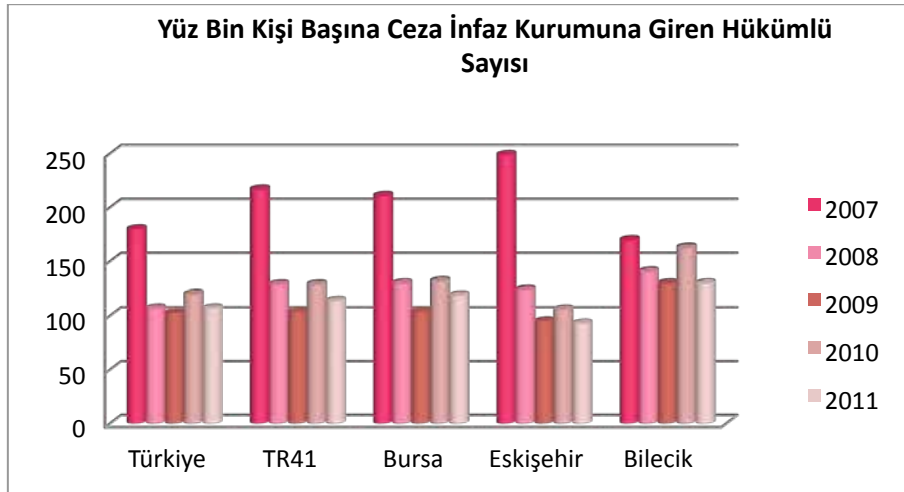

**Grafik 32. Yüz Bin Kişi Başına Ceza İnfaz Kurumuna Giren Hükümlü Sayısı (Suçun İşlendiği Yerleşim Yerine Göre) 2007-2011**

## 8.2. İşledikleri Suç Türüne Göre Ceza İnfaz Kurumuna Giren Hükümlülerin Oranları (Suçun İşlendiği Yerleşim Yerine Göre) (%)

		Toplam	İcra İflas Kanunu'na muhalefet	Çek kanunlarına muhalefet	Yaralama	Hırsızlık	Öldürme	Ateşli silahlar ve bıçaklar ile ilgili suçlar	Askeri Ceza Kanunu'na muhalefet	Uyuşturucu veya uyarıcı madde imal	Diğer suçlar
Türkiye	2007	100,00	43,46	0,00	7,50	5,92	2,41	3,23	6,85	3,27	27,36
	2008	100,00	23,72	0,00	10,18	9,05	4,50	4,59	4,02	5,44	38,50
	2009	100,00	26,71	0,00	10,28	7,74	2,03	3,22	8,85	2,12	39,06
	2010	100,00	30,92	0,00	9,49	7,38	3,34	3,03	8,82	3,55	33,47
	2011	100,00	30,97	11,17	9,84	8,05	4,35	3,78	3,72	3,51	24,61
TR41	2007	100,00	55,84	0,00	7,14	5,29	1,96	2,77	2,70	2,45	21,84
	2008	100,00	29,64	0,00	11,07	9,42	3,73	3,58	1,60	2,88	38,08
	2009	100,00	25,02	0,00	11,18	8,09	2,23	2,81	6,00	0,63	44,04
	2010	100,00	33,40	0,00	10,75	7,38	2,40	2,31	4,72	1,25	37,79
	2011	100,00	35,86	17,22	10,27	8,38	2,66	2,83	1,43	0,90	20,46
Bursa	2007	100,00	55,23	0,00	7,10	6,03	2,04	3,01	0,25	2,78	23,55
	2008	100,00	29,27	0,00	11,46	9,98	3,19	3,62	0,18	2,83	39,47
	2009	100,00	28,34	0,00	11,18	8,20	1,88	2,97	0,41	0,53	46,48
	2010	100,00	35,24	0,00	10,09	7,69	1,97	2,38	0,41	1,25	40,98
	2011	100,00	37,49	20,37	8,31	8,27	2,48	3,06	0,29	0,95	18,78
Eskişehir	2007	100,00	56,51	0,00	6,87	3,71	1,66	1,94	9,97	1,66	17,67
	2008	100,00	28,21	0,00	10,46	7,95	4,79	2,72	7,08	2,83	35,95
	2009	100,00	5,60	0,00	12,04	7,84	2,66	2,38	28,57	0,98	39,92
	2010	100,00	14,13	0,00	14,87	7,68	3,47	2,23	24,54	1,24	31,85
	2011	100,00	22,79	8,84	19,06	10,64	3,59	2,21	6,63	0,83	25,41
Bilecik	2007	100,00	61,38	0,00	9,22	2,59	2,31	3,46	1,15	1,73	18,16
	2008	100,00	38,97	0,00	8,46	7,72	6,62	5,88	0,00	3,68	28,68
	2009	100,00	44,27	0,00	8,78	7,63	4,58	2,29	1,15	0,76	30,53
	2010	100,00	58,42	0,00	7,88	3,80	4,08	1,90	1,63	1,36	20,92
	2011	100,00	52,27	2,65	9,47	3,41	2,27	1,89	0,76	0,38	26,89

Kaynak : TÜİK Bölgesel İstatistikleri kullanılarak BEBKA tarafından hesaplanmıştır, Eylül 2013.

Not : 2011 yılında Türkiye'de icra ve infaz kurumuna girme sebebi olan en çok işlenen suçta göre suç türleri sıralanmıştır.



# seçim göstergeleri

9

10

11

12

13

14



Kalkınma  
Göstergeleriyle  
TR41  
Bursa  
Eskişehir  
Bilecik  
Bölgesi  
2007-2012



## 9. SEÇİM GÖSTERGELERİ

### 9.1. Halk Oylaması Göstergeleri

		Katılım oranı (%)	Geçerli oy oranı (%)	Geçersiz oy oranı (%)
2007	Türkiye	67,5	97,7	2,3
	TR41	74,5	97,8	2,2
	Bursa	73,5	97,9	2,1
	Eskişehir	75,2	97,5	2,5
	Bilecik	83,3	97,3	2,7
2010	Türkiye	73,7	98,1	1,9
	TR41	82,8	98,2	1,8
	Bursa	82,3	98,2	1,8
	Eskişehir	82,8	98,2	1,8
	Bilecik	88,2	97,8	2,2

Kaynak: TÜİK Bölgesel İstatistikler, Eylül 2013.

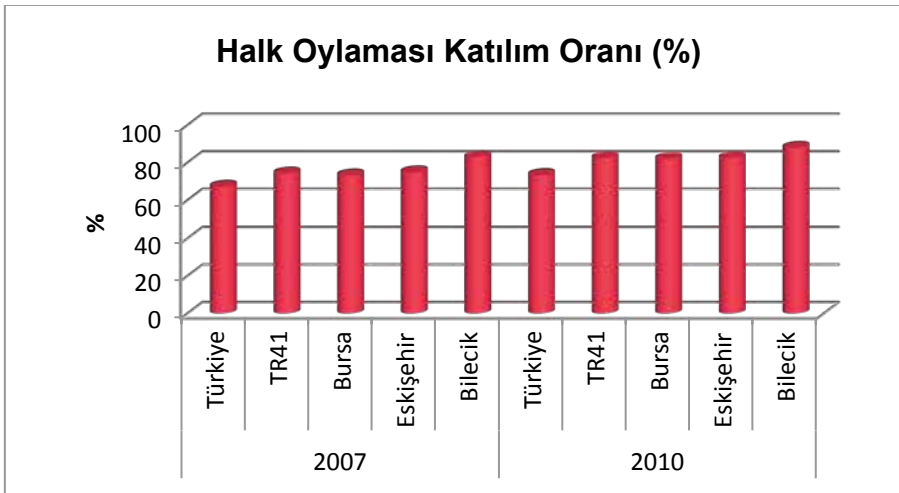

**Grafik 33. Halk Oylaması Katılım Oranı 2007, 2010**

## 9.2. Mahalli İdareler Seçimi Katılım Oranı (%)

	2009				
	Türkiye	TR41	Bursa	Eskişehir	Bilecik
Katılım oranı (%)	84,2	85,5	84,9	86,3	90,1

Kaynak: TÜİK Bölgesel İstatistikler, Eylül 2013.

## 9.3. Milletvekili Genel Seçimi Katılım Oranı (%)

	2007					2011				
	Türkiye	TR41	Bursa	Eskişehir	Bilecik	Türkiye	TR41	Bursa	Eskişehir	Bilecik
Katılım oranı (%)	84,2	88,9	88,8	88,2	92,8	83,2	89,6	89,5	89,4	92

Kaynak: TÜİK Bölgesel İstatistikler, Eylül 2013.

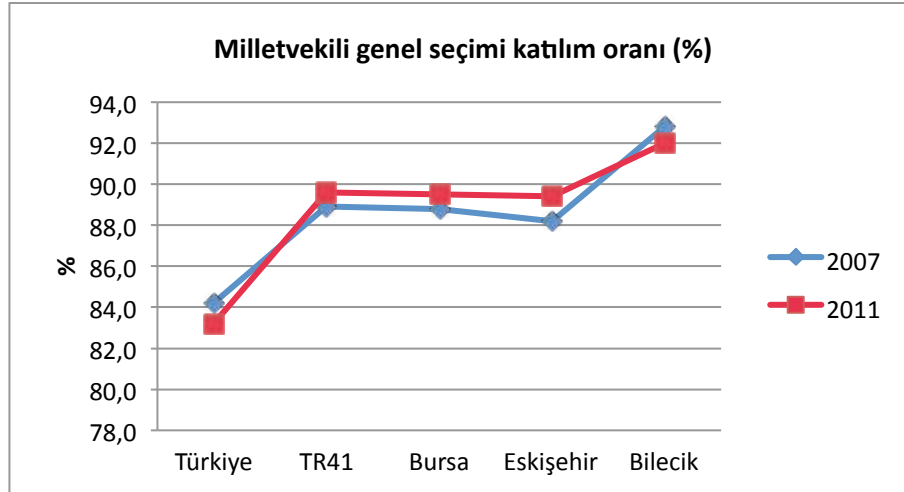

**Grafik 34. Milletvekili Genel Seçimi Katılım Oranı (%) 2007, 2011**

11

14

13

12

11

10

# Çevre istatistikleri

Kalkınma  
Göstergeleriyle  
TR41  
Bursa  
Eskişehir  
Bilecik  
Bölgesi  
2007-2012





## 10. ÇEVRE GÖSTERGELERİ

### 10.1. Atık, Atıksu, İçme ve Kullanma Suyu Göstergeleri

#### 10.1.1. Belediye - Atık Göstergeleri

	2008					2010				
	Türkiye	TR41	Bursa	Eskişehir	Bilecik	Türkiye	TR41	Bursa	Eskişehir	Bilecik
Atık hizmeti verilen nüfusun toplam nüfus içindeki oranı (%)	82	89	90	90	79	83	90	91	90	82
Atık hizmeti verilen nüfusun belediye nüfusu içindeki oranı (%)	99	99	100	100	100	99	100	100	99	100
Kişi başı ortalama belediye atık miktarı (kg/kişi-gün)	1,15	1,07	1,06	1,14	1,25	1,14	1,02	0,99	1,09	1,08
Yaz mevsimi toplanan atık miktarı (ton/gün)	66 775	3 226	2 359	686	182	70 352	3 320	2 427	701	193
Yaz mevsimi kişi başı toplanan atık miktarı (kg/kişi-gün)	1,16	1,07	1,07	1,05	1,13	1,15	1,02	1,03	1,01	1,04
Kış mevsimi toplanan atık miktarı (ton/gün)	65 271	3 252	2 262	777	213	66 906	3 235	2 240	788	207
Kış mevsimi kişi başı toplanan atık miktarı (kg/kişi-gün)	1,13	1,08	1,03	1,19	1,33	1,1	1,00	0,95	1,14	1,12
Düzenli depolama ile bertaraf edilen atık miktarı oranı (%)*	-	-	68	0	0	-	-	71	85	0

Kaynak: TÜİK Bölgesel İstatistikler, Eylül 2013.

Not :\*Düzenli depolama ile bertaraf edilen atık miktarı oranı, TÜİK Bölgesel İstatistikleri kullanılarak BEBKA tarafından hesaplanmıştır.

### 10.1.2. Belediye - Atıksu Göstergeleri

	2008					2010				
	Türkiye	TR41	Bursa	Eskişehir	Bilecik	Türkiye	TR41	Bursa	Eskişehir	Bilecik
Kanalizasyon şebekesi ile hizmet verilen nüfusun belediye nüfusu içindeki oranı (%)	88	92	93	88	99	88	93	93	92	97
Atıksu arıtma tesisi ile hizmet verilen nüfusun belediye nüfusu içindeki oranı (%)	56	69	79	54	1	62	77	85	69	0
Belediyelerde deşarj edilen kişi başı günlük atıksu miktarı (litre/kişi-gün)	173	136	143	119	117	182	185	183	169	273

Kaynak: TÜİK Bölgesel İstatistikler, Eylül 2013.

### 10.1.3. Belediye - İçme ve Kullanma Suyu Göstergeleri

(1000 m3/yıl)	2008					2010				
	Türkiye	TR41	Bursa	Eskişehir	Bilecik	Türkiye	TR41	Bursa	Eskişehir	Bilecik
İçme ve kullanma suyu şebekesi ile hizmet verilen nüfusun belediye nüfusu içindeki oranı (%)	99	100	100	100	100	99	100	100	99	100
İçme ve kullanma suyu arıtma tesisi ile hizmet verilen nüfusun belediye nüfusu içindeki oranı (%)	50	73	74	89	1	54	71	71	90	0
Belediyelerde kişi başı çekilen günlük su miktarı (litre/kişi-gün)	215	170	166	175	205	217	164	157	164	256
Çekilen toplam su miktarı içindeki yeraltı suyu miktarı (%)	51	28	27	17	86	48	34	32	12	100

Kaynak: TÜİK Bölgesel İstatistikleri kullanılarak BEBKA tarafından hesaplanmıştır.



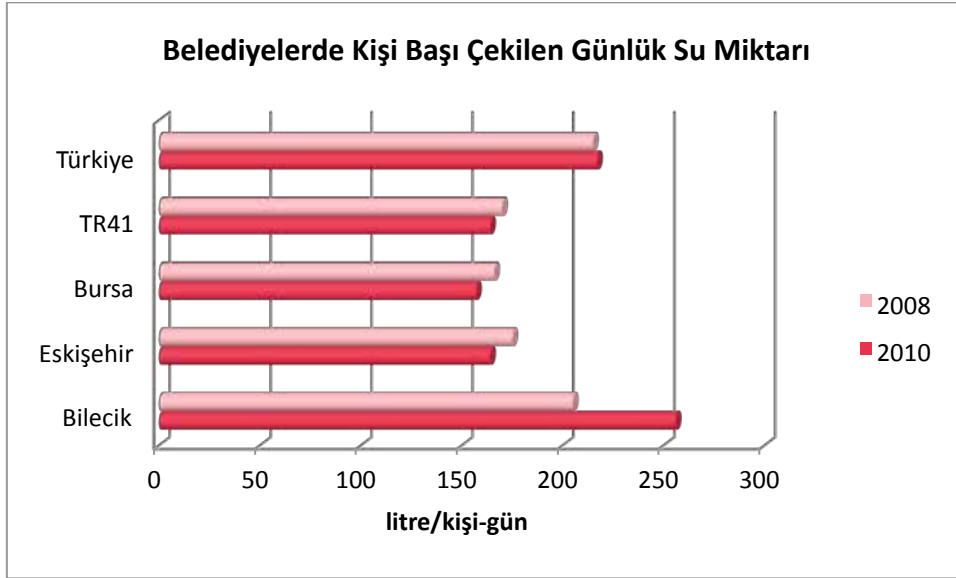

**Grafik 35. Belediyelerde Kişi Başı Çekilen Günlük Su Miktarı 2008, 2010**

## 10.2. Hava Ölçüm Göstergeleri

### 10.2.1. İl Merkezlerindeki Hava Kalitesi Ölçümlerindeki Kükürtdioksit (SO<sub>2</sub>) Ortalaması (µg/m<sup>3</sup>)

	Bursa	Eskişehir	Bilecik
2007	6	6	13
2008	10	9	15
2009	22	4	20
2010	10	6	12
2011	12	6	14
2012	-	4	7

Kaynak: 2007-2010 yılları TÜİK Hava Kalitesi İstatistikleri veritabanı, 2011-2012 yılları için Çevre ve Şehircilik Bakanlığı- Çevre Yönetimi Genel Müdürlüğü, Ekim 2013.

Not : "-" işareti; %90 ve üzeri valide edilmiş ölçüm verisi olmadığından sözkonusu hava ölçüm istasyonu için yıllık ortalama Çevre ve Şehircilik Bakanlığı Çevre Yönetimi Genel Müdürlüğü'nce hesaplanamamış anlamındadır.

### 10.2.2. İl Merkezlerindeki Hava Kalitesi Ölçümlerindeki Partiküler Madde (PM10) Ortalaması (µg/m3)

	Bursa	Eskişehir	Bilecik
2007	75	52	50
2008	88	54	57
2009	87	49	44
2010	61	36	48
2011	86	31	57
2012	-	30	52

Kaynak: 2007-2010 yılları TÜİK Hava Kalitesi İstatistikleri veritabanı, 2011-2012 yılları için Çevre ve Şehircilik Bakanlığı- Çevre Yönetimi Genel Müdürlüğü, Ekim 2013.

Not : "-" işareti; %90 ve üzeri valide edilmiş ölçüm verisi olmadığından sözkonusu hava ölçüm istasyonu için yıllık ortalama Çevre ve Şehircilik Bakanlığı Çevre Yönetimi Genel Müdürlüğü'nce hesaplanamamış anlamındadır.

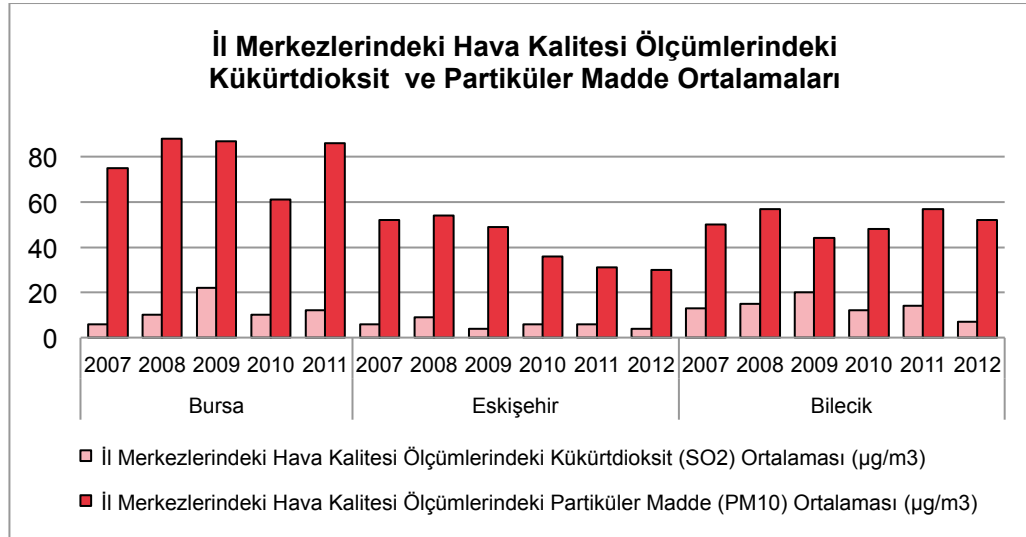

**Grafik 36. İl Merkezlerindeki Hava Kalitesi Ölçümlerindeki Kükürtdioksit ve Partiküler Madde Ortalamaları 2007-2012**

10

15

14

13

12

11

# tarım, orman ve balıkçılık göstergeleri



Kalkınma  
Göstergeleriyle  
TR41  
Bursa  
Eskişehir  
Bilecik  
Bölgesi  
2007-2012



## 11. TARIM, ORMAN VE BALIKÇILIK GÖSTERGELERİ

### 11.1. Kişi Başına Bitkisel Üretim Değeri (TL)

	Türkiye	TR41	Bursa	Eskişehir	Bilecik
2007	805	887	874	754	1515
2008	923	922	882	799	1914
2009	941	991	956	869	1883
2010	1086	947	812	1091	2023
2011	1191	1098	965	1213	2383
2012	1162	1055	930	1175	2235

Kaynak: TÜİK Bölgesel İstatistikler, Eylül 2013.

### 11.2. Kişi Başına Canlı Hayvanlar Değeri (TL)

	Türkiye	TR41	Bursa	Eskişehir	Bilecik
2007	349	241	163	445	443
2008	357	257	171	461	601
2009	388	283	190	519	572
2010	636	387	247	768	705
2011	804	477	311	906	1003
2012	840	497	343	893	990

Kaynak: TÜİK Bölgesel İstatistikler, Eylül 2013.

### 11.3. Kişi Başına Hayvansal Üretim Değeri (TL)

	Türkiye	TR41	Bursa	Eskişehir	Bilecik
2007	325	316	272	332	782
2008	333	266	211	334	724
2009	367	293	239	380	642
2010	517	342	286	425	709
2011	570	111	81	188	208
2012	652	134	103	222	212

Kaynak: TÜİK Bölgesel İstatistikler, Eylül 2013.

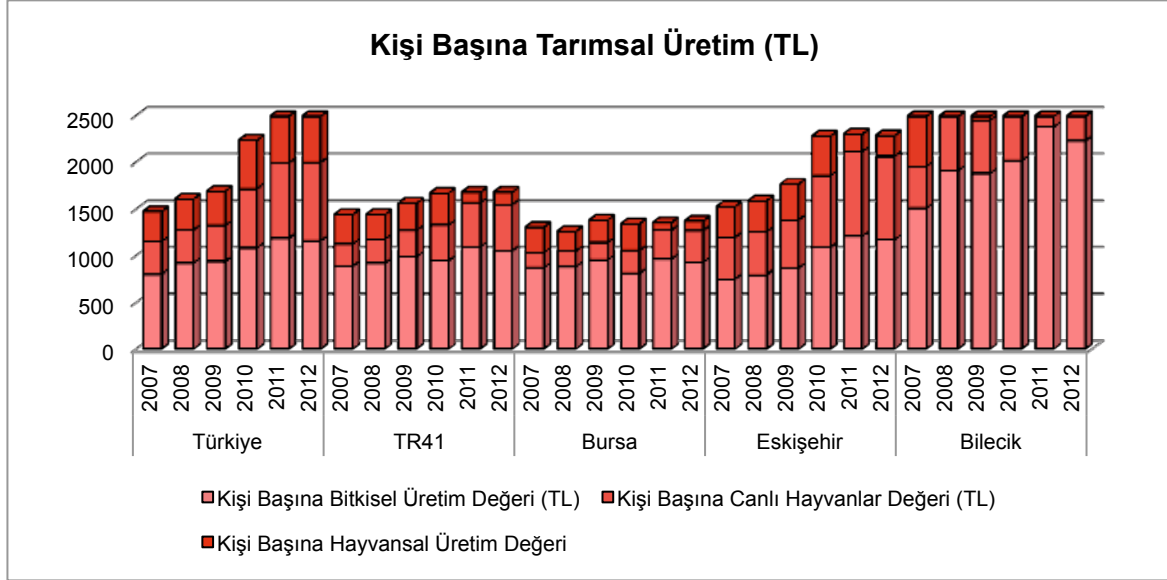

**Grafik 37. Kişi Başına Tarımsal Üretim Değeri 2007-2012**

#### 11.4. Bin Hektar Tarım Alanı\* Başına Traktör Sayısı

	Türkiye	TR41	Bursa	Eskişehir	Bilecik
2008	43,69	69,02	126,80	31,66	77,30
2009	44,19	70,94	128,50	32,15	78,93
2010	44,88	77,35	134,43	35,68	85,32
2011	47,64	77,24	143,09	34,47	86,47
2012	49,52	79,35	142,68	36,53	85,70

Kaynak: TÜİK Bölgesel İstatistikleri kullanılarak BEBKA tarafından hesaplanmıştır, Eylül 2013.

Not : Hesaplamalarda tarım alanı, işlenen tarım alanı ve uzun ömürlü bitki alanı toplamı olarak alınmıştır.

17

16

15

14

13

12

# enerji göstergeleri

Kalkınma  
Göstergeleriyle  
TR41  
Bursa  
Eskişehir  
Bilecik  
Bölgesi  
2007-2012







## 12. ENERJİ GÖSTERGELERİ

### 12.1. Abone Başına Düşen Net Elektrik Tüketimi (MWh)

		Abone Başına Elektrik Tüketimi (MWh)	Mesken Elektrik Abonesi Başına Elektrik Tüketimi (MWh)	Ticaret Elektrik Abonesi Başına Elektrik Tüketimi (MWh)	Resmi Daire Elektrik Abonesi Başına Elektrik Tüketimi (MWh)	Sanayi Elektrik Abonesi Başına Elektrik Tüketimi (MWh)	Tarımsal Sulama Elektrik Abonesi Başına Elektrik Tüketimi (MWh)
2007	Türkiye	5,25	1,50	6,29	43,48	219,67	9,92
	TR41	6,63	1,36	5,07	38,92	859,12	11,98
	Bursa	6,84	1,45	5,57	35,31	1420,02	8,89
	Eskişehir	4,54	1,20	3,57	50,01	492,04	21,78
	Bilecik	12,46	0,98	4,44	24,22	382,42	2,66
2008	Türkiye	5,20	1,54	6,05	43,63	318,12	10,71
	TR41	6,59	1,39	5,09	36,94	1126,41	12,92
	Bursa	6,99	1,48	5,44	31,53	1419,74	7,11
	Eskişehir	4,64	1,23	4,03	54,62	552,63	28,07
	Bilecik	9,65	1,01	4,52	20,16	914,01	2,40
2009	Türkiye	4,86	1,47	6,14	42,38	416,30	7,99
	TR41	5,97	1,37	4,91	35,31	1158,45	13,07
	Bursa	6,28	1,45	5,25	32,36	1255,71	8,77
	Eskişehir	4,20	1,24	3,98	47,97	622,26	24,76
	Bilecik	9,40	1,02	3,89	19,04	1934,81	2,41
2010	Türkiye	5,17	1,51	6,58	40,63	476,25	8,98
	TR41	6,56	1,41	6,27	30,46	1304,82	12,59
	Bursa	6,88	1,54	6,80	21,89	1328,70	10,35
	Eskişehir	4,53	1,11	5,14	53,65	993,80	19,73
	Bilecik	11,01	1,04	5,13	21,25	1679,29	2,95
2011	Türkiye	5,45	1,57	7,12	39,97	452,79	7,61
	TR41	6,76	1,57	6,39	11,88	1798,40	12,41
	Bursa	7,00	1,72	7,39	4,25	1786,14	11,55
	Eskişehir	4,84	1,25	4,11	50,02	1625,69	16,79
	Bilecik	11,68	1,08	5,53	30,39	2127,28	3,81

Kaynak: Türkiye Elektrik Dağıtım A.Ş. verilerinden BEBKA tarafından hesaplanmıştır, Eylül 2013.

## 12.2. Kişi Başına Düşen Net Elektrik Tüketimi (MWh)

	Türkiye	TR41	Bursa	Eskişehir	Bilecik
2007	2,20	3,11	3,09	2,37	5,90
2008	2,26	3,13	3,18	2,48	4,98
2009	2,16	2,94	2,99	2,30	4,80
2010	2,33	3,25	3,29	2,55	5,18
2011	2,49	3,41	3,38	2,76	6,30

Kaynak: Türkiye Elektrik Dağıtım A.Ş. verilerinden BEBKA tarafından hesaplanmıştır, Eylül 2013.

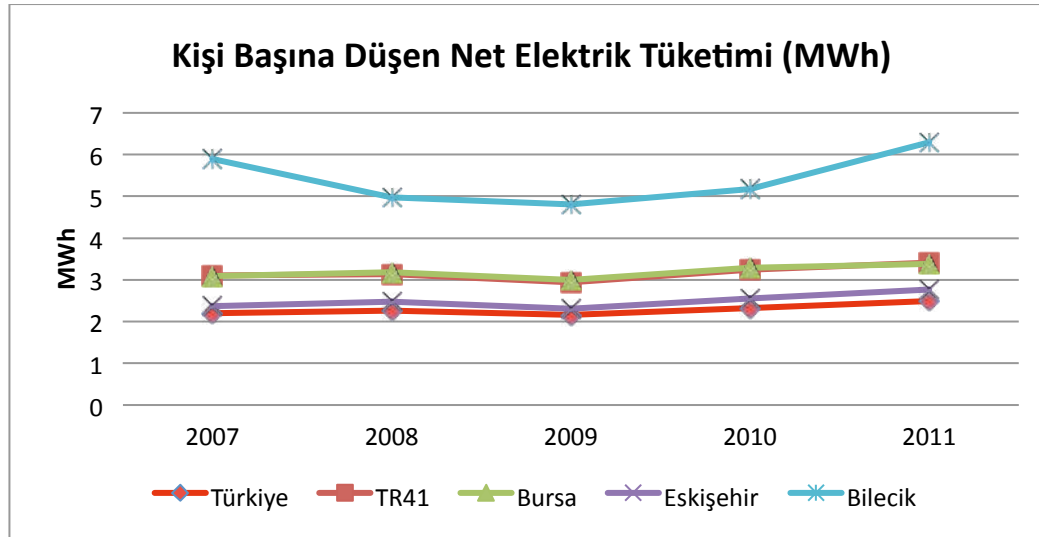

**Grafik 38. Kişi Başına Düşen Elektrik Tüketimi (MWh) 2007-2011**

### 12.3. Kişi Başına Düşen Mesken Elektrik Tüketimi (MWh)

	Türkiye	TR41	Bursa	Eskişehir	Bilecik
2007	516,76	516,35	528,25	512,41	387,92
2008	553,48	541,35	548,74	542,94	439,27
2009	539,51	559,28	568,85	559,75	436,71
2010	561,71	575,45	607,12	515,90	411,35
2011	592,46	651,86	683,53	587,53	486,25

Kaynak: Türkiye Elektrik Dağıtım A.Ş. verilerinden BEBKA tarafından hesaplanmıştır, Eylül 2013.

### 12.4. Kişi Başına Düşen Sanayi Elektrik Tüketimi (MWh)

	Türkiye	TR41	Bursa	Eskişehir	Bilecik
2007	1045,45	2007,96	1999,19	1169,59	5095,13
2008	1046,61	1995,09	2082,08	1164,50	4055,03
2009	971,18	1830,73	1903,27	1053,54	3820,58
2010	1076,06	2042,45	2071,47	1295,90	4239,56
2011	1177,40	2151,32	2109,99	1502,40	5176,04

Kaynak: Türkiye Elektrik Dağıtım A.Ş. verilerinden BEBKA tarafından hesaplanmıştır, Eylül 2013.

### 12.5. Abone Başına Düşen Doğal Gaz Tüketimi (m<sup>3</sup>)

		Türkiye	TR41	Bursa	Eskişehir	Bilecik
Toplam	2011	1 390	1 240	1 161	1 457	1 375
	2012	1 189	1 121	1 073	1 307	899
Konut Abonesi	2011	1 128	1 164	1 133	1 269	1 044
	2012	1 008	1 018	994	1 142	713
Konut Harici Abone	2011	6 766	2 136	1 444	6 404	7 336
	2012	4 911	2 399	1 880	5 557	4 184

Kaynak : T.C. Elektrik Piyasası Düzenleme Kurumu (EPDK) verilerinden BEBKA tarafından hesaplanmıştır. 2011-2012 yılları verisi, Mayıs 2013 itibarıyla.

Not : Abone, doğal gazı kendi kullanımı için dağıtım şirketlerinden almak zorunda olan gerçek veya tüzel kişidir.

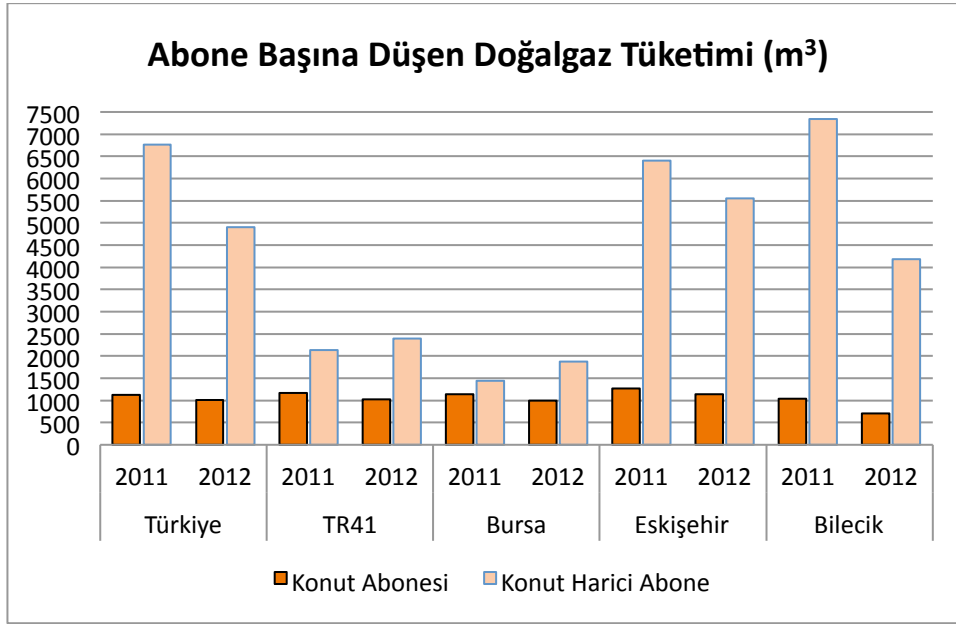

**Grafik 39. Abone Başına Düşen Doğal Gaz Tüketimi (m<sup>3</sup>) 2011-2012**

### 12.6. Kişi Başına Doğal Gaz Tüketimi (m<sup>3</sup>)

	Türkiye	TR41	Bursa	Eskişehir	Bilecik
2011	413	863	742	855	2 476
2012	439	992	916	864	2 486

Kaynak : T.C. Elektrik Piyasası Düzenleme Kurumu (EPDK) verilerinden BEBKA tarafından hesaplanmıştır. 2011-2012 yılları verisi, Mayıs 2013 itibariyledir.

Not : Hesaplama kullanılan doğalgaz tüketimi toplamı; toplam abone tüketimi, serbest tüketici tüketimi ve taşınan doğalgaz miktarını içermektedir.

# ulařtırma göstergeleri



18

17

16

15

14

13

Kalkınma  
Gösterleriyle  
TR41  
Bursa  
Eskişehir  
Bilecik  
Bölgesi  
2007-2012



## 13. ULAŞTIRMA GÖSTERGELERİ

### 13.1. Kara Yolu Göstergeleri

#### 13.1.1. Yol Yoğunluğu (Bin km<sup>2</sup> Başına Yol Uzunluğu)

	2007	2008	2009	2010	2011	2012
<b>Türkiye</b>	455,70	457,32	471,23	477,21	481,13	501,23
<b>TR41</b>	393,80	396,81	397,79	420,33	420,54	421,35
<b>Bursa</b>	472,85	473,33	473,52	474,67	474,87	477,55
<b>Eskişehir</b>	294,54	298,59	300,25	343,45	343,60	343,81
<b>Bilecik</b>	521,64	527,45	528,14	536,05	536,51	534,65

Kaynak: TÜİK Bölgesel İstatistikleri kullanılarak BEBKA tarafından hesaplanmıştır, Eylül 2013.

Not : Yol uzunluğuna, il ve devlet yolları ile otoyol ve köy yolları dahil edilmiştir.

#### 13.1.2. Asfaltlı Beton Yol Oranı (Bölünmüş İl ve Devlet Yolları Toplamı İçindeki) (%)

	2007	2008	2009	2010	2011
<b>Türkiye</b>	28,31	28,14	26,32	25,25	24,26
<b>TR41</b>	83,16	78,79	84,23	90,78	93,07
<b>Bursa</b>	84,44	77,93	84,54	93,1	96,64
<b>Eskişehir</b>	83,79	83,14	84	87,09	89,11
<b>Bilecik</b>	74,58	65,67	83,96	93,29	93,29

Kaynak: Karayolları Genel Müdürlüğü verilerinden BEBKA tarafından hesaplanmıştır. Kullanılan veri, Şubat 2012 tarihi itibarıyla.

Not : Satışlarına göre bölünmüş il ve devlet yolları içindeki, asfalt beton bölünmüş il ve devlet yolu oranı olarak hesaplama yapılmıştır.

### 13.1.3. Asfaltlı Beton Yol Oranı (Toplam İl ve Devlet Yolları İçindeki) (%)

		2007	2008	2009	2010	2011	2012
Toplam İl ve Devlet Yolu İçindeki Asfalt Beton Yol Oranı (%)	Türkiye	11,96	12,90	13,95	16,24	18,37	20,79
	TR41	23,10	23,26	26,01	30,31	31,85	32,34
	Bursa	23,84	24,19	26,13	29,29	31,66	32,04
	Eskişehir	27,95	27,95	27,95	31,13	31,84	31,96
	Bilecik	11,40	11,40	21,86	31,26	32,33	33,77
İl Yolu İçindeki Asfalt Beton Yol Oranı (%)	Türkiye	2,84	3,56	3,85	4,58	5,36	5,99
	TR41	1,83	2,22	2,98	3,51	5,27	5,37
	Bursa	3,81	4,63	5,13	5,10	8,16	8,35
	Eskişehir	0,22	0,22	0,22	0,43	0,43	0,65
	Bilecik	0,00	0,00	3,10	5,43	7,36	6,85
Devlet Yolu İçindeki Asfalt Beton Yol Oranı (%)	Türkiye	20,87	22,07	23,95	27,90	31,46	35,82
	TR41	47,17	47,17	52,38	61,72	62,95	65,11
	Bursa	45,90	45,90	49,52	56,38	57,87	61,34
	Eskişehir	61,46	61,46	61,46	68,23	69,79	69,79
	Bilecik	23,53	23,53	42,65	63,16	63,16	65,40

Kaynak: Karayolları Genel Müdürlüğü verilerinden BEBKA tarafından hesaplanmıştır. Kullanılan veri, Nisan 2013 tarihi itibariyle veridir.

Not : Asfalt beton il ve devlet yolunun, toplam il ve devlet yolu içindeki oranı olarak hesaplanmıştır. Hesaplama kullanılan toplam il ve devlet yoluna; asfalt beton, sathi kaplama, parke, stabilize, toprak ve geçit vermez devlet ve il yolları dahil edilmiştir.

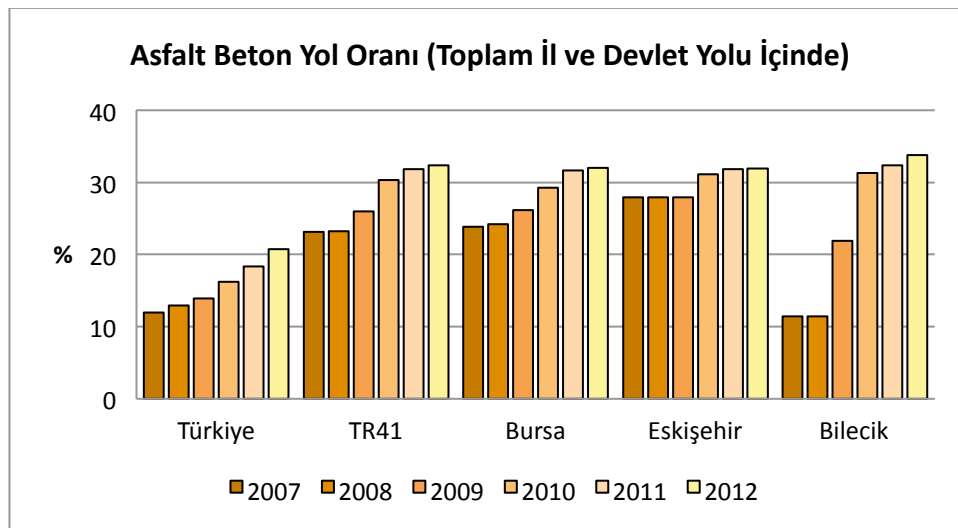

**Grafik 40. Asfalt Beton Yol Oranı (Toplam İl ve Devlet Yollar İçindeki)**



### 13.1.4. Bölünmüş Yol Oranı (İl ve Devlet Yolları Toplamı İçindeki) (%)

	2007	2008	2009	2010	2011	2012
<b>Türkiye</b>	19,13	21,47	24,62	27,84	30,18	30,38
<b>TR41</b>	25,55	27,26	29,56	32,29	32,59	32,48
<b>Bursa</b>	26,56	28,79	29,19	29,65	30,22	30,13
<b>Eskişehir</b>	29,95	30,90	32,55	35,97	36,08	36,04
<b>Bilecik</b>	14,01	15,91	24,65	31,91	31,91	31,54

Kaynak: Karayolları Genel Müdürlüğü verilerinden BEBKA tarafından hesaplanmıştır. Kullanılan veri, 2007-2011 yılları Nisan 2013 tarihli veridir. 2012 yılı için ise Ekim 2013'te [www.kgm.gov.tr](http://www.kgm.gov.tr) adresinden paylaşılan veridir. Hesaplamaya kaynak verilerde güncelleme yapılmıştır.

Not : Bölünmüş il ve devlet yolu toplamının, toplam il ve devlet yolu içindeki oranı olarak hesaplanmıştır.

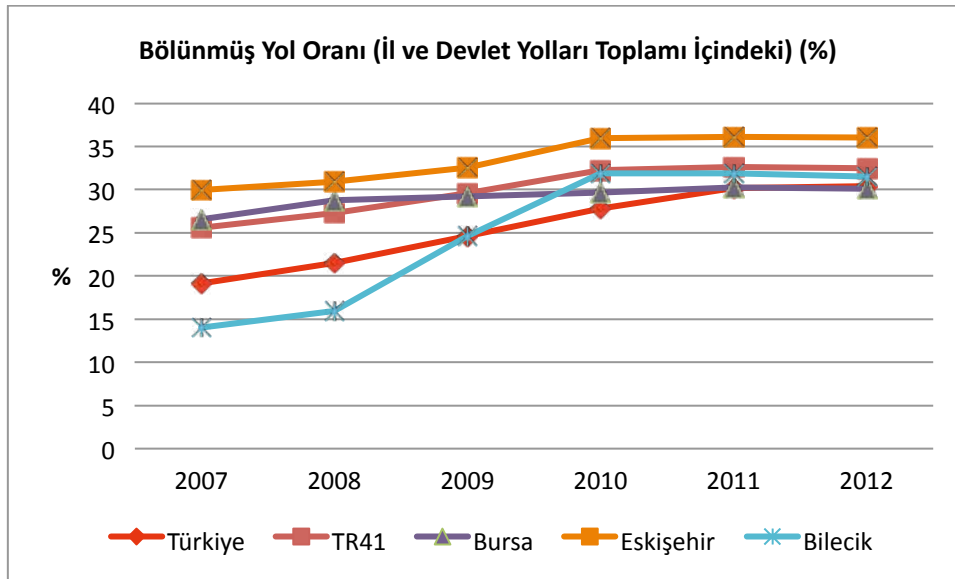

**Grafik 41. Bölünmüş Yol Oranı (İl ve Devlet Yolları Toplamı İçindeki)**

### 13.1.5. Devlet Yolu, İl Yolu Ve Otoyollar Üzerindeki Seyir İle Yük ve Yolcu Taşımaları (Milyon)

		Seyir		Yük		Yolcu	
		Otoyol üzerinde seyir sayısı (taşıt-km)	Devlet yolu üzerinde seyir sayısı (ton-km)	Otoyol üzerinde taşınan yük miktarı (ton-km)	Devlet yolu üzerinde taşınan yük miktarı (ton-km)	Otoyol üzerinde taşınan yolcu sayısı (yolcu-km)	Devlet yolu üzerinde taşınan yolcu sayısı (yolcu-km)
2008	Türkiye	13 131	50 255	36 925	135 607	44 394	144 378
	Bursa	257	2 459	872	5 798	915	6 670
	Eskişehir	-	948	-	3 116	-	3 146
	Bilecik	-	519	-	2 153	-	1 394
2009	Türkiye	13 908	51 932	40 515	127 211	47 481	147 253
	Bursa	280	2 449	984	5 027	1 009	6 780
	Eskişehir	-	975	-	2 757	-	3 259
	Bilecik	-	502	-	1 839	-	1 343
2010	Türkiye	14 949	58 159	42 941	138 921	50 378	158 072
	Bursa	297	2 549	1 024	5 399	1 052	6 815
	Eskişehir	-	535	-	2 236	-	1 331
	Bilecik	-	1 068	-	3 010	-	3 315
2011	Türkiye	15 707	62 276	46 893	147 631	54 635	167 851
	Bursa	327	3 155	1 098	5 863	1 177	8 416
	Eskişehir	-	1 148	-	3 372	-	3 513
	Bilecik	-	551	-	2 185	-	1 440

Kaynak: Karayolları Genel Müdürlüğü, Nisan 2013.

### 13.1.6. Bin Kişi Başına Otomobil Sayısı

	Türkiye	TR41	Bursa	Eskişehir	Bilecik
2007	92	100	97	119	72
2008	95	102	98	121	80
2009	98	104	100	125	80
2010	102	108	104	132	78
2011	109	116	111	141	95
2012	114	123	117	148	103

Kaynak: TÜİK Bölgesel İstatistikler, Eylül 2013.

### 13.1.7. Bin Kişi Başına Motorlu Kara Taşıtı Sayısı

	Türkiye	TR41	Bursa	Eskişehir	Bilecik
2007	184,50	200,55	194,11	227,19	182,84
2008	192,48	205,83	198,60	230,68	204,27
2009	197,30	208,37	201,32	233,70	202,71
2010	204,76	213,69	206,72	243,55	192,97
2011	215,32	225,52	216,78	254,52	228,17
2012	225,23	235,45	226,02	265,79	242,26

Kaynak : TÜİK verilerinden BEBKA tarafından hesaplanmıştır, Eylül 2013.

Not : Motorlu kara taşıtı kapsamına, kamyon, kamyonet, minibüs, motosiklet, otobüs, otomobil, özel amaçlı taşıt ve traktör dahil edilmiştir.

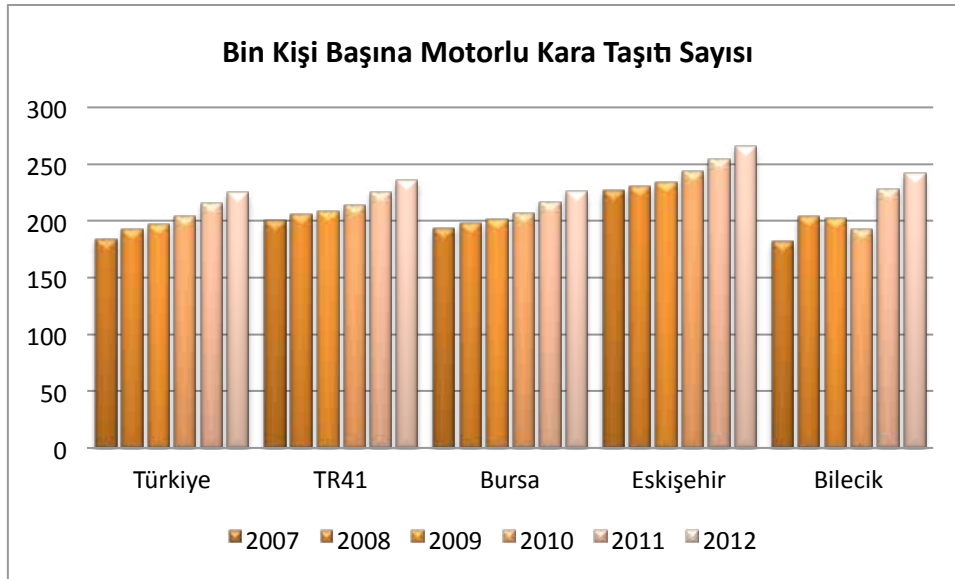

**Grafik 42. Bin Kişi Başına Motorlu Kara Taşıtı Sayısı 2007-2012**

### 13.1.8. Trafik Kazası Göstergeleri

		Trafik Kazaları Sayısının Toplam İçindeki Payı (%)	Yerleşim Yeri İçi Trafik Kazaları Sayısının Toplam İçindeki Payı (%)	Yerleşim Yeri Dışı Trafik Kazaları Sayısının Toplam İçindeki Payı (%)	Bir Milyon Özel Otomobil Başına Ölü Sayısı*	Bir Milyon Özel Otomobil Başına Yaralı Sayısı*
2007	Türkiye				774	29 211
	TR41	5,69	5,96	5,10	768	28 962
	Bursa	3,71	4,07	2,92	635	25 750
	Eskişehir	1,60	1,65	1,50	961	34 119
	Bilecik	0,38	0,24	0,68	1 776	50 342
2008	Türkiye				623	27 141
	TR41	5,69	5,82	5,41	620	27 608
	Bursa	3,72	4,03	3,06	536	24 314
	Eskişehir	1,55	1,52	1,59	656	32 259
	Bilecik	0,43	0,27	0,76	1 753	53 161
2009	Türkiye				610	28 388
	TR41	5,58	5,77	5,17	575	28 308
	Bursa	3,72	4,10	2,87	486	26 274
	Eskişehir	1,43	1,43	1,42	584	28 277
	Bilecik	0,43	0,23	0,88	1 919	60 612
2010	Türkiye				536	28 032
	TR41	5,48	5,80	4,78	554	27 562
	Bursa	3,60	4,05	2,60	420	24 886
	Eskişehir	1,47	1,52	1,37	644	30 192
	Bilecik	0,41	0,23	0,80	2 108	53 786
2011	Türkiye				473	29 344
	TR41	5,35			447	28 385
	Bursa	3,44			344	25 761
	Eskişehir	1,55			638	31 721
	Bilecik	0,36			929	49 251
2012	Türkiye				434	30 996
	TR41	5,03			325	27 960
	Bursa	3,36			252	26 215
	Eskişehir	1,31			496	29 332
	Bilecik	0,35			474	46 270

Kaynak: TÜİK Bölgesel İstatistikleri kullanılarak BEBKA tarafından hesaplanmıştır. \*\*' işaretli göstergeler TÜİK Bölgesel İstatistikler kaynaklıdır, Ekim 2013.

## 13.2. Demir Yolu Göstergeleri

### 13.2.1. Yüz Bin Kişi Başına Demir Yolu Uzunluğu (Km)

	2007	2008	2009	2010	2011	2012
<b>Türkiye</b>	12,32	12,16	12,51	13,01	12,90	12,75
<b>TR41</b>	10,66	10,02	16,16	15,91	15,73	15,53
<b>Bursa</b>	1,11	0,64	0,63	0,61	0,60	0,60
<b>Eskişehir</b>	30,08	29,53	58,38	58,33	57,09	56,47
<b>Bilecik</b>	55,94	56,94	54,44	48,81	53,96	53,89

Kaynak: TÜİK verilerinden BEBKA tarafından hesaplanmıştır, Eylül 2013.

### 13.2.2. Demir Yolu Uzunluğunun Yüzölçüme Oranı (%)

	2007	2008	2009	2010	2011	2012
<b>Türkiye</b>	1,13	1,13	1,18	1,25	1,25	1,25
<b>TR41</b>	1,26	1,21	1,98	2,00	2,00	2,00
<b>Bursa</b>	0,26	0,15	0,15	0,15	0,15	0,15
<b>Eskişehir</b>	1,57	1,58	3,19	3,22	3,22	3,22
<b>Bilecik</b>	2,65	2,56	2,56	2,56	2,56	2,56

Kaynak: TÜİK verileri kullanılarak BEBKA tarafından hesaplanmıştır.

Not : Hesaplama göl hariç yüzölçümü kullanılmıştır.

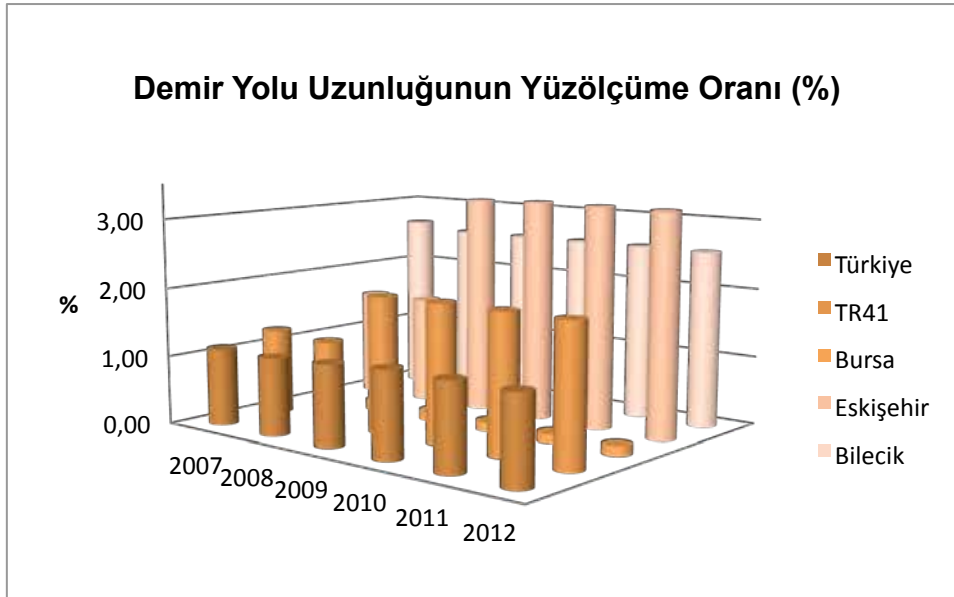

**Grafik 43. Demir Yolu Uzunluğunun Yüzölçüme Oranı (%)**

### 13.3. Hava Yolu Göstergeleri

#### 13.3.1. Hava Meydanlarında İniş-Kalkış Yapan Uçak Sayısının ve Taşınan Yolcunun Türkiye İçindeki Payı (%)

	Yıl	Meydan (%)	İniş-kalkış yapan uçak sayısı				Taşınan yolcu sayısı				
			Toplam	İç Hat		Diğer (Ticari Olmayan)	Toplam	İç hat		Dış hat	
				Türk	Türk			Yabancı	Gelen	Giden	Gelen
2007	TR41	0,28	0,14	0,05	0,05	1,82	0,08	0,14	0,14	0,04	0,03
	Bursa (Yenişehir)	0,28	0,14	0,05	0,05	1,82	0,08	0,14	0,14	0,04	0,03
2008	TR41	0,31	0,30	0,03	0,05	1,41	0,10	0,20	0,20	0,03	0,02
	Bursa (Yenişehir)	0,31	0,30	0,03	0,05	1,41	0,10	0,20	0,20	0,03	0,02
2009	TR41	0,31	0,28	0,07	0,03	1,40	0,09	0,17	0,16	0,04	0,03
	Bursa (Yenişehir)	0,31	0,28	0,07	0,03	1,40	0,09	0,17	0,16	0,04	0,03
2010	TR41	1,06	0,36	0,22	0,18	6,73	0,16	0,19	0,18	0,13	0,13
	Bursa (Yenişehir)	0,42	0,24	0,08	0,14	2,29	0,09	0,13	0,13	0,07	0,06
	Eskişehir(Anadolu)	0,63	0,12	0,14	0,05	4,44	0,06	0,06	0,05	0,07	0,07
2011	TR41	1,10	0,32	0,15	0,22	6,15	0,13	0,14	0,14	0,13	0,12
	Bursa (Yenişehir)	0,53	0,27	0,05	0,18	2,60	0,09	0,12	0,12	0,08	0,07
	Eskişehir(Anadolu)	0,57	0,06	0,10	0,04	3,55	0,04	0,02	0,02	0,05	0,05
2012	TR41	1,26	0,30	0,18	0,05	8,05	0,10	0,09	0,09	0,10	0,11
	Bursa (Yenişehir)	0,58	0,27	0,03	0,05	3,35	0,06	0,09	0,08	0,04	0,04
	Eskişehir(Anadolu)	0,68	0,03	0,15	0,00	4,70	0,04	0,00	0,00	0,06	0,07

Kaynak: TÜİK Hava Yolu İstatistikleri- Devlet Hava Meydanları İşletmesi Genel Müdürlüğü

Not : 1- Diğer ticari olmayan uçuşlar; genel havacılık, askeri, lokal uçuşları kapsar.

2- 2010 yılından önceki verilere Devlet Hava Meydanları İşletmesi Genel Müdürlüğü (DHMI) tarafından işletilmeyen İstanbul Sabiha Gökçen, Zonguldak Çaycuma, Eskişehir Anadolu ve Batman Havaalanları dahil değildir.

# haberleşme göstergeleri



18

17

16

15

14

Kalkınma  
Göstergeleriyle  
TR41  
Bursa  
Eskişehir  
Bilecik  
Bölgesi  
2007-2012





## 14. HABERLEŞME GÖSTERGELERİ

### 14.1. Bin Kişi Başına Sabit Telefon Abone Sayısı

	Türkiye	TR41	Bursa	Eskişehir	Bilecik
2007	258	304	299	329	281
2008	245	292	284	318	293
2009	228	273	266	299	268
2010	220	263	256	294	238
2011	204	245	236	276	252
2012	178	216	208	242	231

Kaynak: Bilgi Teknolojileri ve İletişim Kurumu verilerinden BEBKA tarafından hesaplanmıştır, Mart 2013.

### 14.2. Bin Kişi Başına Cep Telefonu Abone Sayısı

	Türkiye	TR41	Bursa	Eskişehir	Bilecik
2007	878	905	890	999	759
2008	913	924	906	1 000	858
2009	877	870	852	950	790
2010	838	834	825	907	697
2011	874	871	856	939	807
2012	895	891	878	952	825

Kaynak: Bilgi Teknolojileri ve İletişim Kurumu verilerinden BEBKA tarafından hesaplanmıştır, Mart 2013.

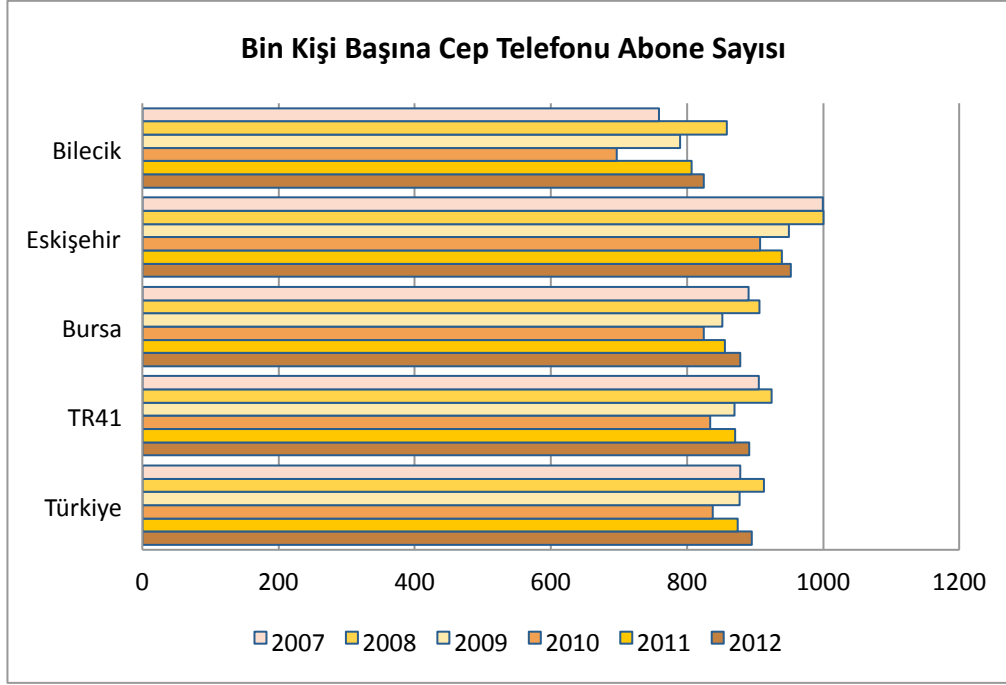

**Grafik 44. Bin Kişi Başına Cep Telefonu Abone Sayısı 2007-2012**

### 14.3. Bin Kişi Başına İnternet Abone Sayısı

	Türkiye	TR41	Bursa	Eskişehir	Bilecik
2007	64	79	78	89	64
2008	77	94	91	106	90
2009	94	115	112	132	99
2010	118	144	138	172	117
2011	188	227	218	263	212
2012	265	287	283	306	253

Kaynak: Bilgi Teknolojileri ve İletişim Kurumu verileri kullanılarak BEBKA tarafından hesaplanmıştır.

Not : 1- İnternet aboneliğine, sabit genişbant ve mobil genişbant aboneliği dahil edilmiştir.

2- Kullanılan veriler, Ağustos 2011 ve Mart 2013 itibariyledir.

# ekonomi göstergeleri



Kalkınma  
Göstergeleriyle  
TR41  
Bursa  
Eskişehir  
Bilecik  
Bölgesi  
2007-2012

15

16

17

18

19

20



## 15. EKONOMİ GÖSTERGELERİ

### 15.1. Cari Fiyatlarla Sektörlerin Gayri Safi Katma Değer İçindeki Payı (%) - İktisadi Faaliyet Kollarına Göre Temel Fiyatlarla 2008-2011

	2008		2009		2010		2011	
	Türkiye	TR41	Türkiye	TR41	Türkiye	TR41	Türkiye	TR41
Gayrisafi katma değer (%)	100,0	100,0	100,0	100,0	100,0	100,0	100,0	100,0
Hizmetler (%)	63,7	50,5	64,3	52,4	65,6	54,5	64,1	54,4
Sanayii (%)	27,8	43,6	27,2	42,1	25,3	39,1	26,4	39,8
Tarım (%)	8,5	5,8	8,5	5,5	9,1	6,3	9,5	5,7

Kaynak: TÜİK Bölgesel İstatistikler, Ekim 2013.

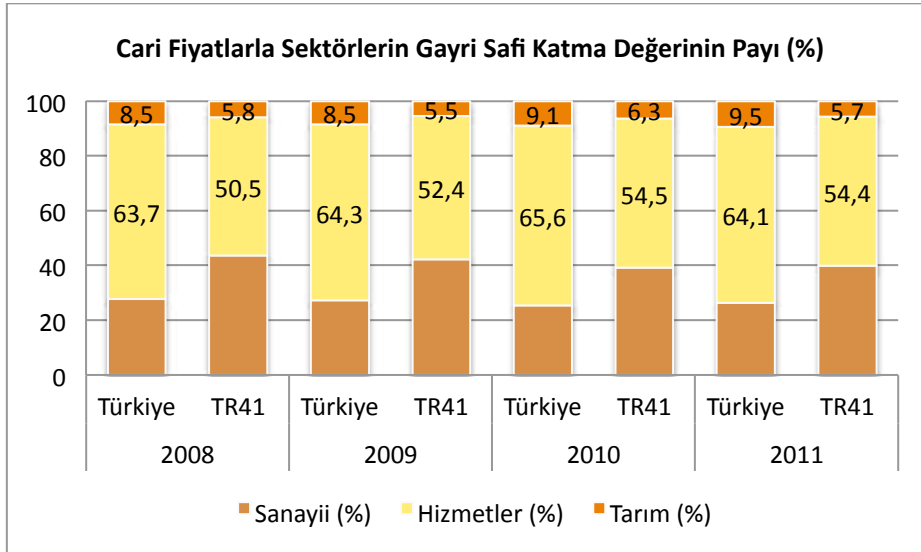

**Grafik 45. Cari Fiyatlarla Sektörlerin Gayri Safi Katma Değerinin Payı 2008-2011**

## 15.2. Kişi Başına Gayri Safi Katma Değer (GSKD)

### 15.2.1. Kişi Başına Gayri Safi Katma Değer (GSKD) (\$) 2008-2011

	2008		2009		2010		2011	
	Türkiye	TR41	Türkiye	TR41	Türkiye	TR41	Türkiye	TR41
Kişi Başına Gayri Safi Katma Değer (GSKD) (\$)	8 267	11 719	9 384	12 983	7 769	10 319	8 926	11 528

Kaynak: TÜİK Bölgesel İstatistikler, Ekim 2013.

### 15.2.2. Kişi Başına Gayri Safi Katma Değer (GSKD) (TL) 2008-2011

	2008		2009		2010		2011	
	Türkiye	TR41	Türkiye	TR41	Türkiye	TR41	Türkiye	TR41
Kişi Başına Gayri Safi Katma Değer (GSKD) (TL)	10 744	15 231	12 020	16 630	12 000	15 939	13 406	17 313

Kaynak: TÜİK Bölgesel İstatistikler, Ekim 2013.

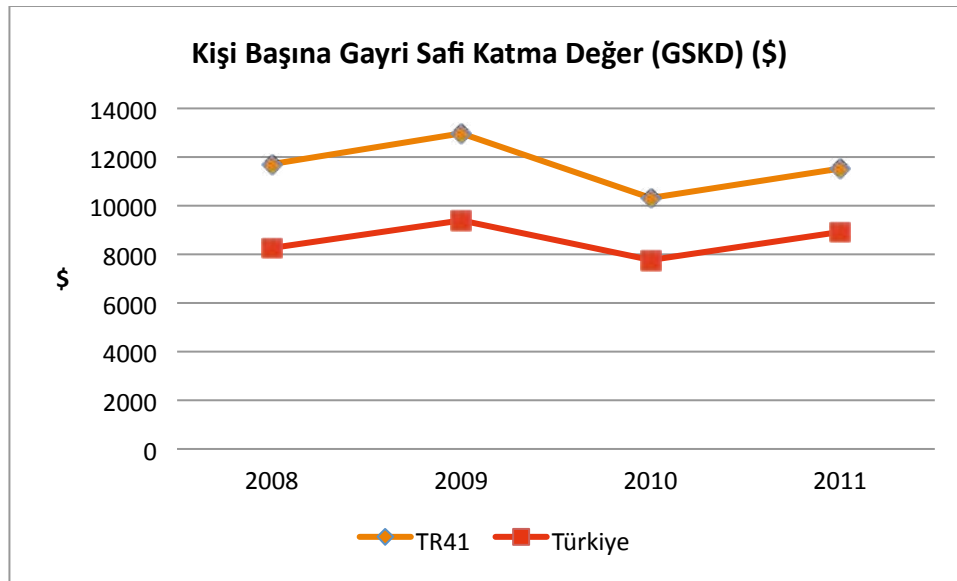

Grafik 46. Kişi Başına Gayri Safi Katma Değer (\$)

### 15.3. Fiyat Göstergeleri

#### 15.3.1. Yıl Sonu İtibariyle 12 Aylık Ortalamalara Göre Tüketici Fiyatları Endeksi Değişim Oranı (%), 2003=100

	2007		2008		2009		2010		2011		2012	
	Türkiye	TR41	Türkiye	TR41	Türkiye	TR41	Türkiye	TR41	Türkiye	TR41	Türkiye	TR41
<b>Genel</b>	8,76	8,44	10,44	9,97	6,25	5,31	8,57	8,19	6,47	6,37	8,89	8,58
<b>Alkollü içecekler ve tütün</b>	9,92	9,54	7,07	6,95	12,71	12,75	34,77	34,88	3,57	3,79	14,01	14,02
<b>Çeşitli mal ve hizmetler</b>	5,56	5,95	9,63	8,60	12,97	12,40	6,99	6,36	12,76	12,84	12,99	13,91
<b>Eğitim</b>	7,21	6,00	6,76	5,06	5,80	2,88	5,39	2,95	5,43	3,33	6,03	0,86
<b>Eğlence ve kültür</b>	3,66	5,03	1,95	2,31	9,85	10,04	2,31	4,99	1,54	1,50	5,57	4,68
<b>Gıda ve alkolsüz içecekler</b>	12,42	12,01	12,79	12,07	8,02	5,89	10,58	10,33	6,24	6,54	8,41	7,70
<b>Giyim ve ayakkabı</b>	4,52	3,57	2,49	6,08	0,81	1,75	4,55	2,83	6,57	4,28	8,17	6,68
<b>Haberleşme</b>	-0,84	-2,61	1,81	-0,08	3,44	2,86	-0,24	-0,29	0,46	0,60	3,17	3,22
<b>Konut, su, elektrik, gaz ve diğer yakıtlar</b>	11,21	12,78	19,64	18,04	8,82	5,97	6,28	4,27	5,79	5,48	11,45	12,4
<b>Lokanta ve oteller</b>	11,19	9,29	13,38	13,06	9,15	7,76	9,47	8,78	8,05	6,41	9,15	6,98
<b>Mobilya, ev aletleri ve ev bakım hizmetleri</b>	7,60	5,96	6,89	6,24	0,87	0,76	2,20	1,99	7,79	7,53	9,15	9,49
<b>Sağlık</b>	4,77	4,21	0,41	0,93	2,94	3,11	0,72	0,50	0,61	0,45	1,37	1,69
<b>Ulaştırma</b>	5,61	5,41	7,97	7,27	0,24	0,86	9,63	9,53	9,98	10,59	7,64	7,25

Kaynak: TÜİK Bölgesel İstatistikler ve TÜİK Tüketici Fiyatları Endeksi (TÜFE) Veritabanı, Ekim 2013.

### 15.3.2. Yıl Sonu İtibariyle Bir Önceki Yılın Aynı Ayına Göre Tüketici Fiyatları Endeksi Değişim Oranı (%), 2003=100

	2007		2008		2009		2010		2011		2012	
	Türkiye	TR41	Türkiye	TR41	Türkiye	TR41	Türkiye	TR41	Türkiye	TR41	Türkiye	TR41
<b>Genel</b>	8,39	7,69	10,06	10,23	6,53	4,85	6,40	6,49	10,45	9,88	6,16	6,26
<b>Alkollü içecekler ve tütün</b>	17,20	16,79	0,32	0,32	20,91	20,94	24,66	24,99	18,50	18,60	0,98	0,82
<b>Çeşitli mal ve hizmetler</b>	5,08	4,28	11,66	9,89	13,75	14,14	5,51	5,04	17,14	16,52	8,66	10,54
<b>Eğitim</b>	5,96	5,39	7,32	4,70	5,47	2,98	4,25	1,07	6,47	3,49	4,81	-2,93
<b>Eğlence ve kültür</b>	-1,26	0,29	6,98	8,86	8,92	10,63	-2,32	-2,31	6,49	4,90	1,98	1,69
<b>Gıda ve alkolsüz içecekler</b>	12,03	12,15	11,90	10,27	9,26	7,32	7,02	8,06	12,21	10,60	3,9	4,32
<b>Giyim ve ayakkabı</b>	4,08	5,16	-1,54	-0,47	3,39	4,70	4,74	2,75	7,98	6,61	8,17	7,28
<b>Haberleşme</b>	-1,78	-4,54	5,74	4,22	3,35	3,49	-3,22	-3,20	2,48	2,51	5,9	6,02
<b>Konut, su, elektrik, gaz ve diğer yakıtlar</b>	11,48	9,07	22,88	26,94	2,31	-4,57	5,91	5,22	8,20	8,44	11,37	12,78
<b>Lokanta ve oteller</b>	10,87	10,52	13,44	12,20	7,31	5,58	9,76	9,76	8,20	5,55	9,31	7,99
<b>Mobilya, ev aletleri ve ev bakım hizmetleri</b>	4,17	2,66	10,37	10,45	-2,68	-3,43	3,27	3,41	11,04	11,09	5,89	5,94
<b>Sağlık</b>	0,85	1,14	2,01	1,99	2,44	2,18	0,57	0,49	0,34	0,25	1,68	1,92
<b>Ulaştırma</b>	5,26	4,00	2,37	2,57	7,89	8,50	6,78	6,52	12,22	12,81	5,54	5,19

Kaynak: TÜİK Bölgesel İstatistikler ve TÜİK Tüketici Fiyatları Endeksi (TÜFE) Veritabanı, Ekim 2013.



### 15.3.3. Ana Harcama Gruplarına Göre Fiyat Düzeyi Endeksleri

	2008		2012	
	Türkiye	TR41	Türkiye	TR41
<b>Genel</b>	100,0	103,5	100,0	100,8
<b>Alkollü içecekler ve tütün</b>	100,0	99,9	100,0	100,0
<b>Çeşitli mal ve hizmetler</b>	100,0	105,4	100,0	98,9
<b>Eğitim</b>	100,0	120,3	100,0	120,5
<b>Eğlence ve kültür</b>	100,0	104,6	100,0	99,8
<b>Gıda ve alkolsüz içecekler</b>	100,0	102,0	100,0	101,4
<b>Giyim ve ayakkabı</b>	100,0	96,0	100,0	96,5
<b>Haberleşme</b>	100,0	100,1	100,0	100,0
<b>Konut, su, elektrik, gaz ve diğer yakıtlar</b>	100,0	108,2	100,0	102,1
<b>Lokanta ve oteller</b>	100,0	105,5	100,0	98,2
<b>Mobilya, ev aletleri ve ev bakım hizmetleri</b>	100,0	103,8	100,0	101,8
<b>Sağlık</b>	100,0	107,9	100,0	106
<b>Ulaştırma</b>	100,0	109,2	100,0	100,1

Kaynak: TÜİK Bölgesel İstatistikler, Ekim 2013.

### 15.3.4. Tüketim Harcamalarına İlişkin Fiyat Düzeyi Endeksi

	2008		2009		2010		2011		2012	
	Türkiye	TR41	Türkiye	TR41	Türkiye	TR41	Türkiye	TR41	Türkiye	TR41
Tüketim harcamalarına ilişkin fiyat düzeyi endeksi	100,00	103,50	100,00	103,00	100,00	103,10	100,00	102,97	100,00	100,84

Kaynak: TÜİK Bölgesel İstatistikler, Ekim 2013.

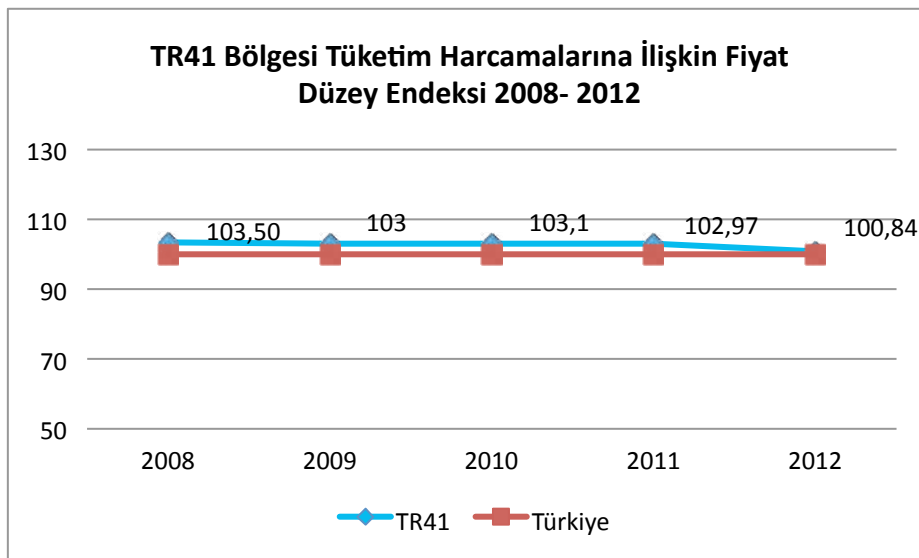

**Grafik 47. Tüketim Harcamalarına İlişkin Fiyat Düzeyi Endeksi 2008-2012**

## 15.4. Satınalma Gücü Paritesi

### 15.4.1. Ana Harcama Gruplarına Göre Bölgesel Satınalma Gücü Paritesi Değerleri

	2008		2012	
	Türkiye	TR41	Türkiye	TR41
Genel	1,00	1,03	1,00	1,01
Alkollü içecekler ve tütün	1,00	1,00	1,00	1,00
Çeşitli mal ve hizmetler	1,00	1,05	1,00	0,99
Eğitim	1,00	1,20	1,00	1,21
Eğlence ve kültür	1,00	1,05	1,00	1,00
Gıda ve alkolsüz içecekler	1,00	1,02	1,00	1,01
Giyim ve ayakkabı	1,00	0,96	1,00	0,97
Haberleşme	1,00	1,00	1,00	1,00
Konut, su, elektrik, gaz ve diğer yakıtlar	1,00	1,08	1,00	1,02
Lokanta ve oteller	1,00	1,06	1,00	0,98
Mobilya, ev aletleri ve ev bakım hizmetleri	1,00	1,04	1,00	1,02
Sağlık	1,00	1,08	1,00	1,06
Ulaştırma	1,00	1,09	1,00	1,00

Kaynak: TÜİK Bölgesel İstatistikler, Ekim 2013.

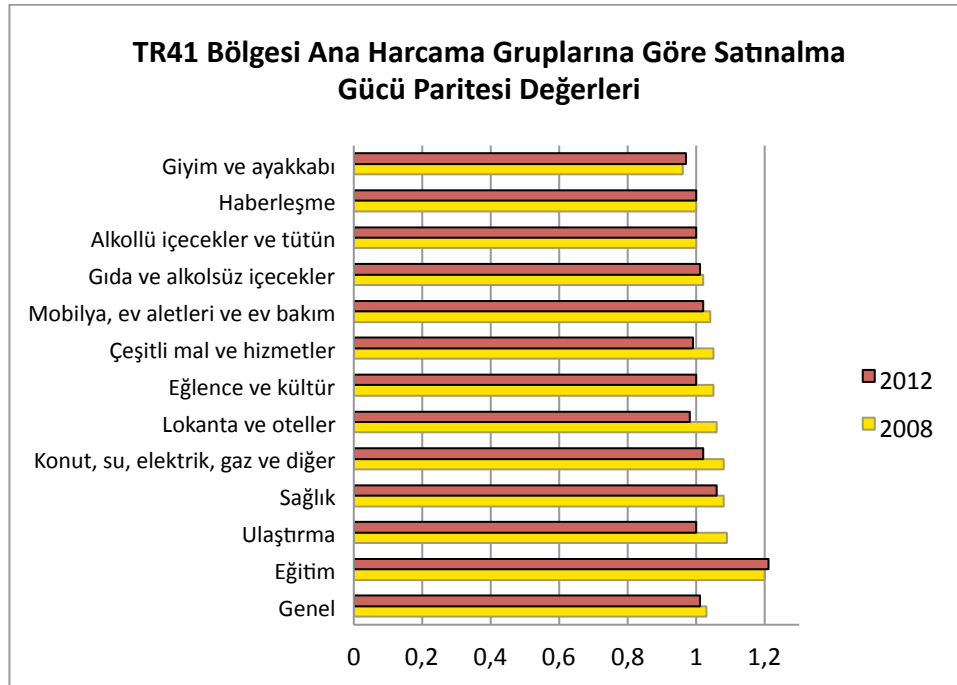

Grafik 48. TR41 Bölgesi Ana Harcama Gruplarına Göre Satınalma Gücü Paritesi Değerleri

## 15.5. Hanehalkı Bütçe Anketine Göre Hanehalkı Tüketim Harcamasının Harcama Gruplarına Göre Dağılımı (%)

	2005-2007	2006-2008	2007-2009	2008-2010	2009-2011	2010-2012
<b>Toplam tüketim harcaması</b>	100,0	100,0	100,0	100,0	100,0	100,0
<b>Konut ve kira</b>	27,4	28,5	28,6	28,4	27,1	25,3
<b>Gıda ve alkolsüz içecekler</b>	22,6	21,9	21,6	20,5	20,1	19,1
<b>Ulaştırma</b>	13,0	13,9	14,4	15,3	15,8	17,9
<b>Mobilya, ev aletleri ve bakım hizmetleri</b>	6,3	6,4	6,5	6,6	6,4	6,5
<b>Lokanta ve oteller</b>	5,1	5,3	5,6	6,0	6,4	6,7
<b>Giyim ve ayakkabı</b>	5,9	5,2	4,9	4,9	4,9	5,4
<b>Alkollü içecekler, sigara ve tütün</b>	4,8	4,6	4,4	4,3	4,5	4,2
<b>Haberleşme</b>	4,4	4,4	4,2	4,1	4,3	4,3
<b>Çeşitli mal ve hizmetler</b>	4,6	4,0	3,5	3,0	3,2	3,2
<b>Eğlence ve kültür</b>	2,4	2,4	2,6	3,0	2,8	3,2
<b>Eğitim hizmetleri</b>	1,6	1,7	1,9	2,0	2,3	2,2
<b>Sağlık</b>	1,8	1,6	1,7	1,9	2,1	2,0

Kaynak: TÜİK Hanehalkı Bütçe Anketi, Kasım 2013.

Not : Yıllık olarak uygulanmakta olan TÜİK Hanehalkı Bütçe Anketlerinin üç yıllık verileri TÜİK tarafından istatistiksel yöntemlere göre birleştirilerek bölge düzeyinde bilgiler elde edilmektedir.

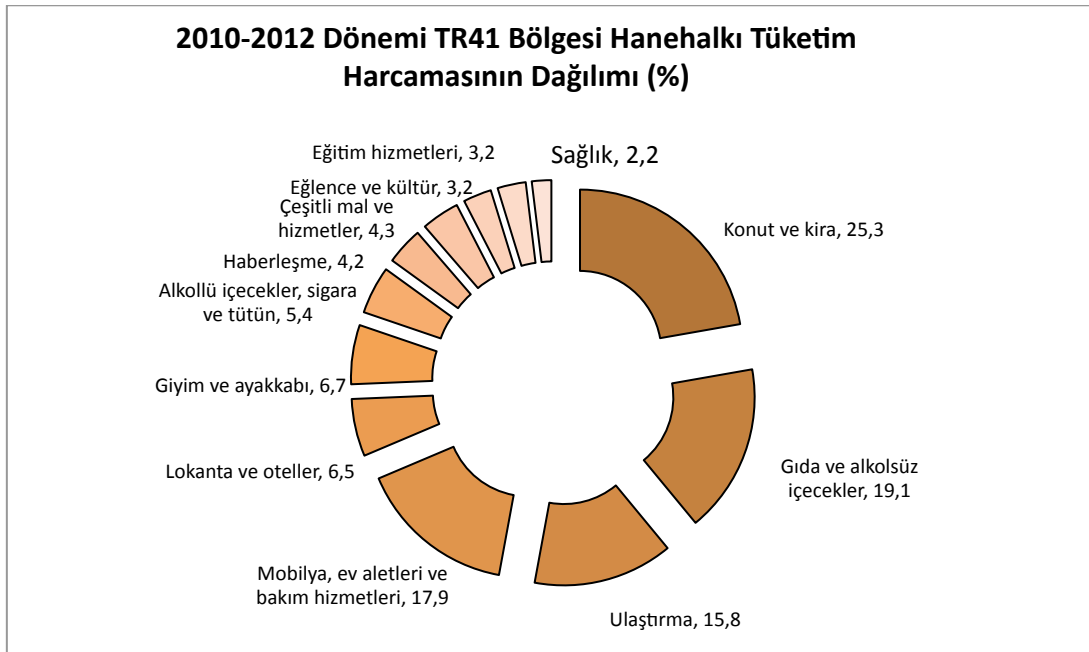

**Grafik 49. 2010-2012 Dönemi TR41 Bölgesi Hanehalkı Tüketim Harcamasının Harcama Gruplarına Göre Dağılımı**

## 15.6. Bin Kişi Başına Düşen Alışveriş Merkezi Kiralanabilir Alanı (m<sup>2</sup>)

	Türkiye	TR41	Bursa	Eskişehir	Bilecik
2007	51,74	80,88	75,73	120,94	-
2008	68,09	86,48	83,77	118,18	-
2009	77,99	118,80	129,02	116,04	-
2010	87,46	139,27	158,55	114,65	-
2011	100,93	149,43	166,32	112,21	72,49
2012	109,56	141,63	142,60	155,75	74,20

Kaynak: Alışveriş Merkezi Yatırımcıları Derneği verilerinden BEBKA tarafından hesaplanmıştır, Eylül 2013.

Not : Kullanılan veri, Alışveriş Merkezi Yatırımcıları Derneği'nin fonksiyonellik ölçümlerine göre uygun bulunan alışveriş merkezlerinin brüt kiralanabilir alanları olup, aynı alışveriş merkezi için de yıllar itibarıyla değişkenlik gösterebilmektedir.

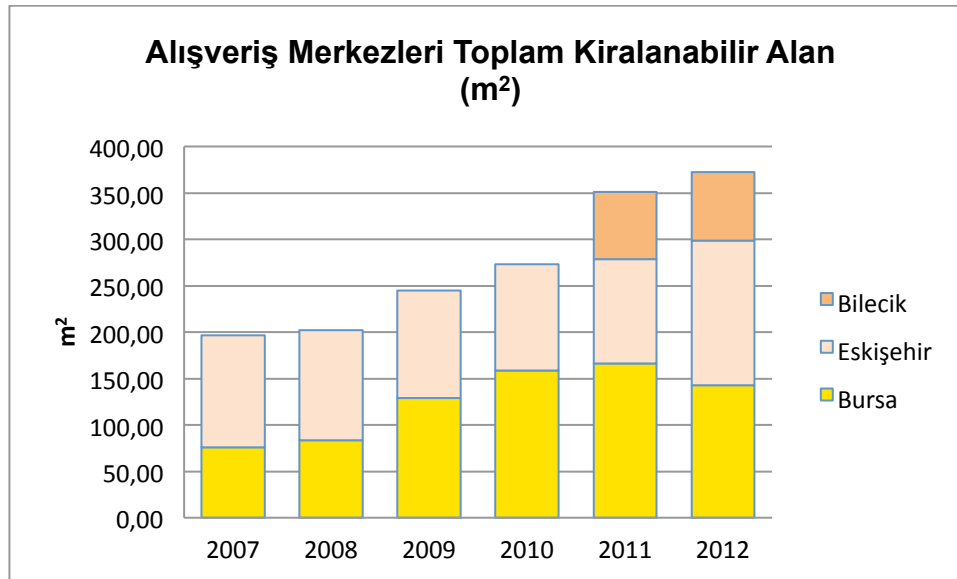

**Grafik 50. Alışveriş Merkezleri Toplam Kiralanabilir Alan (m<sup>2</sup>) 2007-2012**

2

20

19

18

17

16

# dış ticaret göstergeleri

Kalkınma  
Göstergeleriyle  
TR41  
Bursa  
Eskişehir  
Bilecik  
Bölgesi  
2007-2012





## 16. DIŞ TİCARET GÖSTERGELERİ

### 16.1. Dış Ticaret Dengesi (bin \$)

	Türkiye	TR41	Bursa	Eskişehir	Bilecik
2007	-62 790 965	1 554 381	1 430 032	118 663	5 686
2008	-69 936 378	2 369 778	2 285 221	99 469	- 14 912
2009	-38 785 809	2 106 221	1 976 417	144 516	- 14 712
2010	-71 661 113	759 173	825 279	18 572	- 84 678
2011	-105 934 807	-192 749	- 221 338	139 423	- 110 834
2012	-84 083 404	1 029 973	807 202	279 687	- 56 917

Kaynak: TÜİK Dış Ticaret verileri kullanılarak BEBKA tarafından hesaplanmıştır, Ekim 2013.

Not : 1- Vergi kimlik numaralarının bağlı olduğu ile göre dış ticaret rakamları oluşturulmuştur.

2- Dış ticaret verilerinde geriye dönük olarak yapılan düzeltmelerden dolayı güncellemeler yapılabilmektedir.

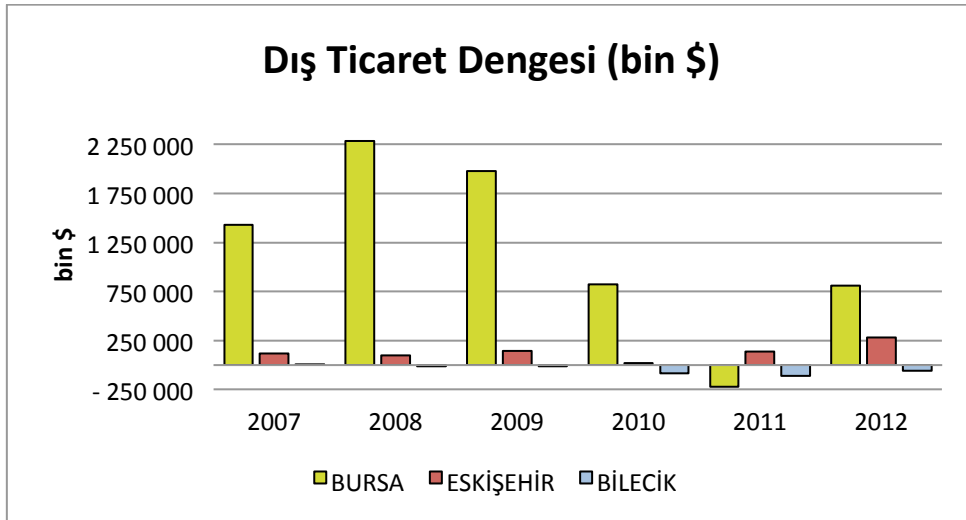

**Grafik 51. Dış Ticaret Dengesi (bin \$)**

## 16.2. Dış Ticaret Hacmi (bin \$)

	Türkiye	TR41	Bursa	Eskişehir	Bilecik
2007	277 334 464	17 720 383	16 721 295	895 514	103 574
2008	333 990 770	21 177 223	19 942 674	1 123 165	111 384
2009	243 071 034	17 188 285	16 137 008	971 180	80 096
2010	299 427 551	21 955 197	20 527 042	1 249 389	178 766
2011	375 748 545	25 221 776	23 605 934	1 394 427	221 414
2012	389 006 877	23 250 687	21 439 412	1 569 973	241 302

Kaynak: TÜİK Dış Ticaret verileri kullanılarak BEBKA tarafından hesaplanmıştır, Ekim 2013.

Not : 1- Vergi kimlik numaralarının bağlı olduğu ile göre dış ticaret rakamları oluşturulmaktadır.  
2- Dış ticaret verilerinde geriye dönük olarak yapılan düzeltmelerden dolayı güncellemeler yapılabilmektedir.

## 16.3. Kişi Başına İhracat (ABD \$)

	Türkiye	TR41	Bursa	Eskişehir	Bilecik
2007	1 520	2 861	3 720	700	268
2008	1 846	3 420	4 431	824	250
2009	1 408	2 750	3 551	738	162
2010	1 545	3 159	4 098	829	209
2011	1 805	3 441	4 409	982	271
2012	2 016	3 297	4 138	1 171	452

Kaynak: TÜİK Dış Ticaret verileri kullanılarak BEBKA tarafından hesaplanmıştır, Ekim 2013.

Not : 1- Vergi kimlik numaralarının bağlı olduğu ile göre dış ticaret rakamları oluşturulmaktadır.  
2- Dış ticaret verilerinde geriye dönük olarak yapılan düzeltmelerden dolayı güncellemeler yapılabilmektedir.



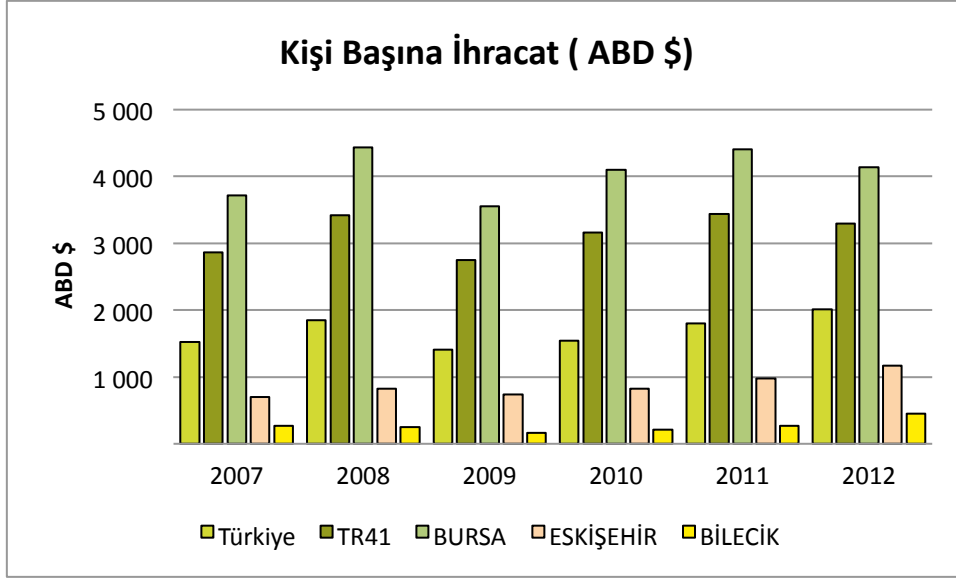

**Grafik 52. Kişi Başına İhracat (ABD \$) 2007-2012**

#### 16.4. Kişi Başına İthalat (bin \$)

	Türkiye	TR41	Bursa	Eskişehir	Bilecik
2007	2 409	2 400	3 134	536	240
2008	2 824	2 731	3 520	690	327
2009	1 942	2 150	2 776	547	235
2010	2 517	2 948	3 781	805	584
2011	3 223	3 494	4 492	803	815
2012	3 128	3 017	3 838	817	731

Kaynak: TÜİK Dış Ticaret verileri kullanılarak BEBKA tarafından hesaplanmıştır, Ekim 2013.

- Not : 1- Vergi kimlik numaralarının bağlı olduğu ile göre dış ticaret rakamları oluşturulmaktadır.  
2- Dış ticaret verilerinde geriye dönük olarak yapılan düzeltmelerden dolayı güncellemeler yapılabilmektedir.

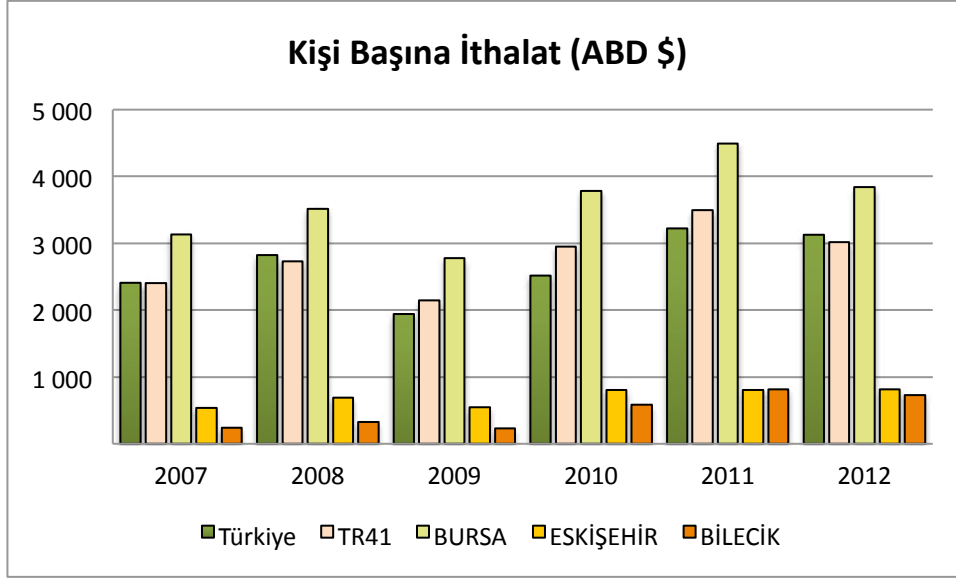

**Grafik 53. Kişi Başına İthalat (ABD \$) 2007-2012**

22

21

20

19

18

17

# istihdam ve işgücü göstergeleri



Kalkınma  
Göstergeleriyle  
TR41  
Bursa  
Eskişehir  
Bilecik  
Bölgesi  
2007-2012



## 17. İSTİHDAM VE İŞGÜCÜ GÖSTERGELERİ

### 17.1. İstihdam Oranı

#### 17.1.1. Cinsiyet ve Yaş Grubuna Göre TR41 Bölgesi İstihdam Oranı (15 Yaş ve Üzeri) (%)

		2007		2008		2009		2010		2011		2012	
		Türkiye	TR41	Türkiye	TR41	Türkiye	TR41	Türkiye	TR41	Türkiye	TR41	Türkiye	TR41
<b>Toplam</b>	<b>Toplam</b>	41,5	45,2	41,7	44,1	41,2	41,7	43,0	42,3	45,0	44,9	45,4	45,4
	<b>Erkek</b>	62,8	66,2	62,6	66,2	60,7	61,3	62,7	62,3	65,1	65,6	65,0	65,7
	<b>Kadın</b>	21,0	24,1	21,6	22,1	22,3	22,3	24,0	22,5	25,6	24,7	26,3	25,1
<b>15-19</b>	<b>Toplam</b>	21,6	27,4	22,0	27,0	21,0	22,5	21,6	22,1	22,4	22,8	21,6	21,9
	<b>Erkek</b>	29,1	36,3	29,3	34,8	28,0	27,6	28,8	29,0	30,1	29,4	29,4	29,4
	<b>Kadın</b>	13,5	18,0	13,9	18,3	13,5	17,4	13,8	14,6	14,4	15,7	13,4	13,6
<b>20-24</b>	<b>Toplam</b>	39,9	49,3	39,9	48,5	38,1	43,2	39,9	43,5	43,2	51,4	42,9	50,9
	<b>Erkek</b>	57,7	65,2	57,3	68,8	53,4	59,5	55,6	57,8	59,9	67,3	58,6	66,6
	<b>Kadın</b>	25,2	34,8	25,7	31,2	25,3	28,7	26,9	30,0	28,5	36,4	28,6	35,6
<b>25-34</b>	<b>Toplam</b>	55,6	62,7	55,8	61,0	54,8	58,2	57,2	58,3	59,0	61,7	59,7	63,5
	<b>Erkek</b>	83,9	89,6	83,3	88,5	80,1	83,0	83,1	86,1	85,1	88,9	84,8	88,9
	<b>Kadın</b>	27,3	32,7	28,2	30,7	29,4	31,8	31,2	29,1	32,8	33,1	34,4	35,8
<b>35-54</b>	<b>Toplam</b>	51,5	52,8	51,9	52,8	51,6	49,7	54,1	51,9	56,5	54,9	57,4	55,8
	<b>Erkek</b>	78,4	77,6	78,2	79,1	76,5	73,7	78,7	75,7	81,2	80,9	81,5	81,4
	<b>Kadın</b>	24,4	27,1	25,3	25,3	26,4	24,8	29,4	27,9	31,8	29,1	33,2	29,9
<b>55 yaş ve üzeri</b>	<b>Toplam</b>	19,3	16,5	19,6	15,6	20,1	15,5	21,0	14,6	22,4	14,7	22,6	15,4
	<b>Erkek</b>	30,2	28,0	30,7	27,2	31,0	25,1	32,1	24,1	34,2	24,0	34,6	25,5
	<b>Kadın</b>	10,0	6,7	10,1	5,9	10,8	7,3	11,4	6,2	12,2	6,4	12,2	6,8

Kaynak: TÜİK İşgücü İstatistikleri Veritabanı, Ekim 2013.

### 17.1.2. TR41 İlleri İstihdam Oranı (15 Yaş ve Üzeri) (%)

	Bursa	Eskişehir	Bilecik
2008	44,80	40,40	47,30
2009	42,10	37,40	47,60
2010	43,30	38,20	45,40
2011	44,20	39,00	44,20

Kaynak: TÜİK İşgücü İstatistikleri ve TÜİK Nüfus ve Konut Araştırması, Ekim 2013.

Not : 2008-2010 yılları için il düzeyindeki oranlar, TÜİK tarafından gerçekleştirilen Türkiye geneli Hanehalkı İşgücü Araştırması üzerinden yapılan il bazlı modelleme çalışmasından alınmıştır. 2011 yılı oranları, TÜİK Nüfus ve Konut Araştırması 2011 sonuçları kaynaklıdır.

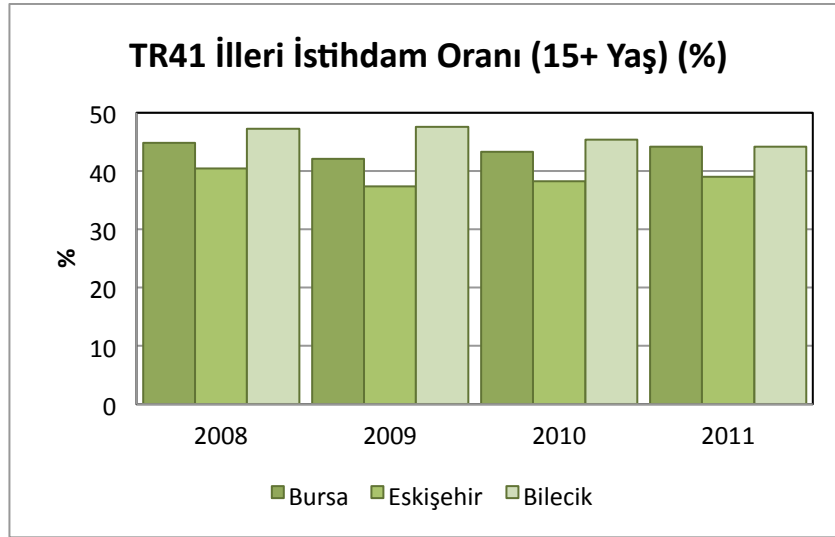

**Grafik 54. TR41 İlleri İstihdam Oranı (15+ Yaş) (%) 2008-2011**

## 17.2. İşgücüne Katılma Oranı (Yaş Gruplarına Göre) (15 Yaş ve Üzeri) (%)

### 17.2.1. Cinsiyet ve Yaş Grubuna Göre TR41 Bölgesi İşgücüne Katılma Oranı (15 Yaş ve Üzeri) (%)

		2007		2008		2009		2010		2011		2012	
		Türkiye	TR41	Türkiye	TR41	Türkiye	TR41	Türkiye	TR41	Türkiye	TR41	Türkiye	TR41
<b>Toplam</b>	<b>Toplam</b>	46,2	49,2	46,9	49,2	47,9	48,4	48,8	47,1	49,9	48,6	50,0	49,0
	<b>Erkek</b>	69,8	72,1	70,1	73,0	70,6	70,3	70,8	68,9	71,7	70,1	71,0	69,9
	<b>Kadın</b>	23,6	26,2	24,5	25,5	26,0	26,8	27,6	25,5	28,8	27,5	29,5	28,1
<b>15-19</b>	<b>Toplam</b>	26,8	32,8	27,3	33,5	27,5	29,4	26,6	26,5	26,6	25,9	25,4	25,3
	<b>Erkek</b>	36,3	43,9	36,7	42,6	37,0	34,1	35,6	33,8	35,8	33,1	34,6	33,8
	<b>Kadın</b>	16,6	20,8	17,1	23,1	17,3	24,0	17,0	18,5	17,0	18,3	15,8	16,5
<b>20-24</b>	<b>Toplam</b>	49,9	58,8	50,6	60,9	51,7	57,6	52,2	54,0	53,8	59,9	52,9	59,2
	<b>Erkek</b>	71,4	78,7	71,8	84,5	72,3	76,1	71,6	71,7	72,9	76,4	70,7	74,6
	<b>Kadın</b>	32,1	41,0	33,2	40,9	34,4	41,7	36,0	38,3	37,1	44,4	36,7	44,2
<b>25-34</b>	<b>Toplam</b>	62,3	67,8	63,1	67,6	64,6	67,9	65,4	65,8	66,0	67,7	66,5	69,2
	<b>Erkek</b>	93,3	96,3	93,5	96,3	93,7	95,5	93,9	95,7	93,8	96,0	92,8	95,0
	<b>Kadın</b>	31,1	35,7	32,5	36,1	35,3	38,4	36,9	34,4	37,9	38,1	39,9	40,9
<b>35-54</b>	<b>Toplam</b>	55,4	56,0	56,2	57,1	57,4	55,8	59,4	55,9	60,9	57,7	61,5	58,8
	<b>Erkek</b>	84,6	82,9	85,0	85,9	85,6	83,0	86,5	82,2	87,4	84,8	87,3	85,2
	<b>Kadın</b>	25,9	28,2	27,1	27,1	29,0	27,4	32,1	29,5	34,2	30,9	35,5	32,1
<b>55 yaş ve üzeri</b>	<b>Toplam</b>	19,9	16,9	20,4	16,2	21,2	16,4	22,0	15,1	23,3	15,1	23,5	15,8
	<b>Erkek</b>	31,5	28,6	32,4	28,3	33,2	26,6	34,2	25,2	36,0	24,7	36,3	26,4
	<b>Kadın</b>	10,1	6,5	10,2	6,2	10,9	7,6	11,5	6,3	12,3	6,5	12,3	6,7

Kaynak: TÜİK İşgücü İstatistikleri Veritabanı, Ekim 2013.

### 17.2.2. TR41 İlleri İşgücüne Katılma Oranı (15 Yaş ve Üzeri) (%)

	Bursa	Eskişehir	Bilecik
2008	50,2	44,8	51,5
2009	49,4	44,1	52,0
2010	48,4	42,7	49,2
2011	48,2	41,8	46,7

Kaynak: TÜİK İşgücü İstatistikleri ve TÜİK Nüfus ve Konut Araştırması, Ekim 2013.

Not : 2008-2010 yılları için il düzeyindeki oranlar, TÜİK tarafından gerçekleştirilen Türkiye geneli Hanehalkı İşgücü Araştırması üzerinden yapılan il bazlı modelleme çalışmasından alınmıştır. 2011 yılı oranları, TÜİK Nüfus ve Konut Araştırması 2011 sonuçları kaynaklıdır.

### 17.3. İşsizlik Oranı (Yaş Gruplarına Göre) (15 Yaş ve Üzeri) (%)

		2007		2008		2009		2010		2011		2012	
		Türkiye	TR41	Türkiye	TR41	Türkiye	TR41	Türkiye	TR41	Türkiye	TR41	Türkiye	TR41
Toplam	Toplam	10,28	8,13	10,97	10,29	14,03	13,89	11,88	10,09	9,78	7,62	9,21	7,34
	Erkek	10,04	8,11	10,74	9,36	13,92	12,90	11,44	9,64	9,17	6,48	8,54	5,99
	Kadın	10,97	7,90	11,60	12,91	14,29	16,48	12,99	11,30	11,26	10,47	10,78	10,70
15-19	Toplam	19,71	17,05	19,63	18,60	23,60	22,97	18,81	17,39	15,76	12,86	14,88	14,71
	Erkek	20,05	18,03	20,05	17,24	24,24	18,60	18,99	15,22	15,95	10,87	14,89	12,50
	Kadın	18,90	14,81	18,65	21,43	22,16	30,00	18,59	17,39	15,56	16,67	14,85	19,05
20-24	Toplam	20,15	15,89	21,00	20,13	26,32	25,00	23,46	19,40	19,85	14,65	18,99	14,29
	Erkek	19,27	16,67	20,14	18,37	26,18	21,35	22,40	18,60	17,82	12,37	17,13	11,00
	Kadın	21,76	14,55	22,61	25,00	26,55	30,91	25,24	20,41	23,24	16,67	22,24	19,67
25-34	Toplam	10,65	7,36	11,53	9,81	15,10	14,25	12,61	11,33	10,54	8,92	10,20	8,17
	Erkek	10,08	6,96	10,97	8,33	14,48	13,29	11,51	9,71	9,31	7,12	8,70	6,46
	Kadın	12,36	8,57	13,17	14,15	16,76	16,81	15,37	15,09	13,61	13,68	13,70	12,50
35-54	Toplam	6,93	5,79	7,72	7,61	10,21	10,77	8,86	7,21	7,13	4,98	6,64	4,95
	Erkek	7,28	6,37	8,05	7,97	10,61	11,30	9,02	7,64	7,13	4,55	6,65	4,39
	Kadın	5,78	4,03	6,70	6,40	9,00	9,85	8,39	5,33	7,14	6,17	6,61	7,06
55 yaş ve üzeri	Toplam	3,31	2,44	3,99	3,45	5,02	4,55	4,73	3,70	3,91	2,41	3,66	3,13
	Erkek	4,26	1,56	5,05	4,35	6,51	6,06	6,16	4,76	4,96	3,13	4,52	2,70
	Kadın	0,97	0,00	1,12	0,00	1,18	4,55	1,09	0,00	1,26	0,00	1,49	0,00

Kaynak: TÜİK İşgücü İstatistikleri Veritabanı, Ekim 2013.



### 17.3.1. TR41 İlleri İşsizlik Oranı (15 Yaş ve Üzeri) (%)

	Bursa	Eskişehir	Bilecik
2008	10,8	9,9	8,2
2009	14,7	15,2	8,5
2010	10,5	10,5	7,7
2011	7,0	6,6	5,3

Kaynak: TÜİK İşgücü İstatistikleri ve TÜİK Nüfus ve Konut Araştırması, Ekim 2013.

Not : 2008-2010 yılları için il düzeyindeki oranlar, TÜİK tarafından gerçekleştirilen Türkiye geneli Hanehalkı İşgücü Araştırması üzerinden yapılan il bazı modelleme çalışmasından alınmıştır. 2011 yılı oranları, TÜİK Nüfus ve Konut Araştırması 2011 sonuçları kaynaklıdır.

### 17.4. Tarım Dışı İşsizlik Oranı (%)

	2007		2008		2009		2010		2011	
	Türkiye	TR41	Türkiye	TR41	Türkiye	TR41	Türkiye	TR41	Türkiye	TR41
<b>Tarım dışı işsizlik oranı (%)</b>	12,6	9,4	13,6	11,7	17,3	15,4	14,8	11,2	12,4	8,5

Kaynak: TÜİK İşgücü İstatistikleri Veritabanı, Ekim 2013.

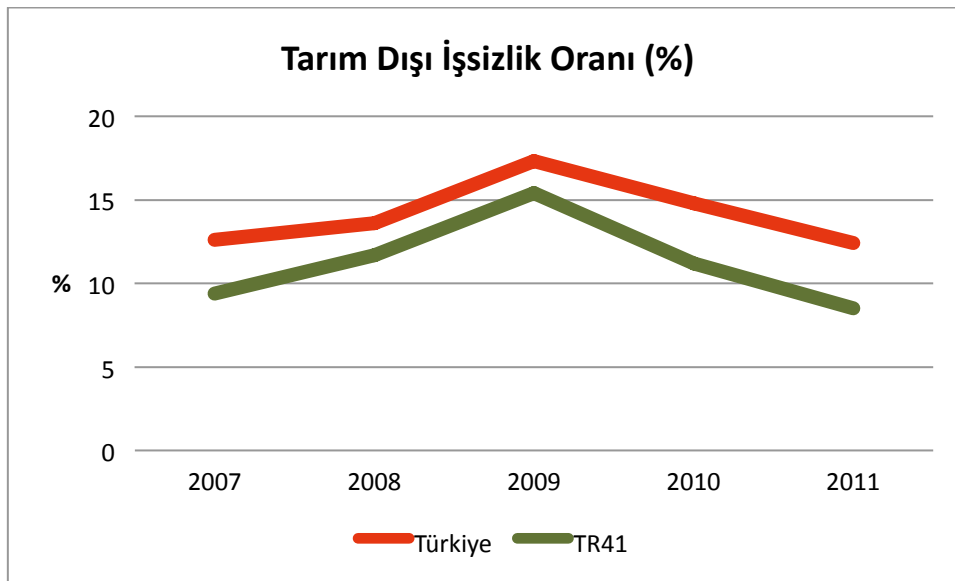

Grafik 55. Tarım Dışı İşsizlik Oranı (%) 2007-2011

## 17.5. İktisadi Faaliyet Kollarına Göre İstihdam Edilenlerin Oranları (NACE Rev. 2) (15 Yaş Ve Üzeri) (%)

		Türkiye			TR41		
		Tarım	Sanayi	Hizmet	Tarım	Sanayi	Hizmet
2007	Toplam	23,5	26,7	49,8	15,8	46,2	37,9
	Erkek	16,8	30,4	52,8	12,6	48,4	39,0
	Kadın	42,7	16,1	41,2	24,9	40,1	35,0
2008	Toplam	23,7	26,8	49,5	13,2	42,6	44,2
	Erkek	17,1	30,8	52,1	10,2	45,1	44,8
	Kadın	42,1	15,7	42,2	22,2	35,1	42,9
2009	Toplam	24,6	25,3	50,1	11,8	40,8	47,4
	Erkek	18,1	29,1	52,7	9,3	42,9	47,7
	Kadın	41,6	15,3	43,1	18,8	35	46,2
2010	Toplam	25,2	26,2	48,6	11	44	45,0
	Erkek	18,3	30,3	51,4	8,1	46,9	45,1
	Kadın	42,4	15,9	41,7	19,1	36,1	44,9
2011	Toplam	25,5	26,5	48,1	12,1	43,3	44,5
	Erkek	18,7	31,1	50,3	9,3	47,6	43,1
	Kadın	42,2	15,2	42,6	19,6	32,1	48,3
2012	Toplam	24,6	26,0	49,4	12,2	42,5	45,3
	Erkek	18,4	30,7	50,9	10	46,9	43,1
	Kadın	39,3	14,9	45,8	18	30,9	51,0

Kaynak: TÜİK İşgücü İstatistikleri Veritabanı, Ekim 2013.

Not : TÜİK, inşaat sektörünü, sanayi sektörü içinde değerlendirmektedir.

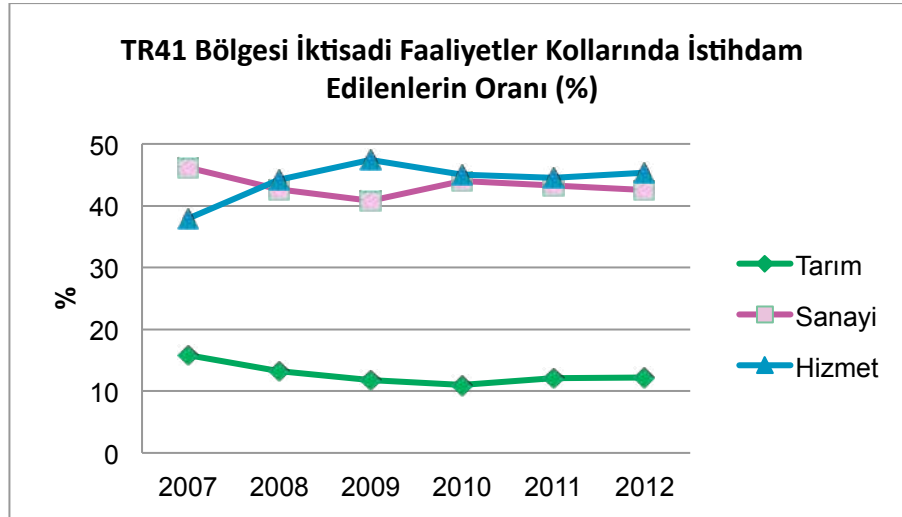

**Grafik 56. TR41 Bölgesi İktisadi Faaliyet Kollarına Göre İstihdam Edilenlerin Oranları (%) 2007-2012**

22

21

20

19

18

# sosyal güvenlik göstergeleri

Kalkınma  
Göstergeleriyle  
TR41  
Bursa  
Eskişehir  
Bilecik  
Bölgesi  
2007-2012





## 18. SOSYAL GÜVENLİK GÖSTERGELERİ

### 18.1. İşkollarına Göre İşyeri Başına Sigortalı Ücretli Çalışan Oranı (%)

		İşyeri Başına Sigortalı Ücretli Çalışan Sayısı	Tarım İşkolunda İşyeri Başına Sigortalı Ücretli Çalışan Sayısı	Sanayi İşkolunda İşyeri Başına Sigortalı Ücretli Çalışan Sayısı	İnşaat İşkolunda İşyeri Başına Sigortalı Ücretli Çalışan Sayısı	Hizmetler İşkolunda İşyeri Başına Sigortalı Ücretli Çalışan Sayısı	Tarım Dışı Sektörlerde Sigortalı Ücretli Çalışan Olan İşyeri Sayısı
2007	Türkiye	7,63	8,73	11,05	8,37	6,13	7,62
	TR41	9,40	12,06	17,68	7,14	6,06	9,39
	Bursa	9,67	12,58	17,24	7,20	6,35	9,65
	Eskişehir	8,37	11,29	16,83	7,51	5,59	8,34
	Bilecik	10,18	10,74	28,74	5,49	3,93	10,18
2008	Türkiye	7,31	8,61	10,17	8,11	6,07	7,30
	TR41	8,75	12,03	15,94	7,31	5,82	8,73
	Bursa	8,94	12,14	15,49	7,30	6,08	8,93
	Eskişehir	7,87	12,25	15,38	7,12	5,46	7,83
	Bilecik	9,76	10,10	26,11	7,99	3,84	9,75
2009	Türkiye	7,44	8,81	10,21	8,26	6,29	7,43
	TR41	8,74	12,73	15,53	7,55	6,01	8,71
	Bursa	8,92	12,83	14,97	7,46	6,30	8,90
	Eskişehir	7,97	12,84	15,62	7,19	5,62	7,92
	Bilecik	9,57	11,38	25,38	9,24	3,81	9,55
2010	Türkiye	7,59	9,04	10,88	8,72	6,26	7,58
	TR41	8,95	11,56	16,53	7,61	5,87	8,93
	Bursa	9,18	11,69	16,05	7,79	6,11	9,17
	Eskişehir	8,09	11,23	16,38	6,95	5,63	8,06
	Bilecik	9,29	11,57	26,99	8,26	3,52	9,27

Kaynak : Sosyal Güvenlik Kurumu verilerinden BEBKA tarafından hesaplanmıştır.

Not : 5510 Sayılı Kanunun 4-1/a Maddesi Kapsamındaki Zorunlu Sigortalı olarak çalışanları kapsar.

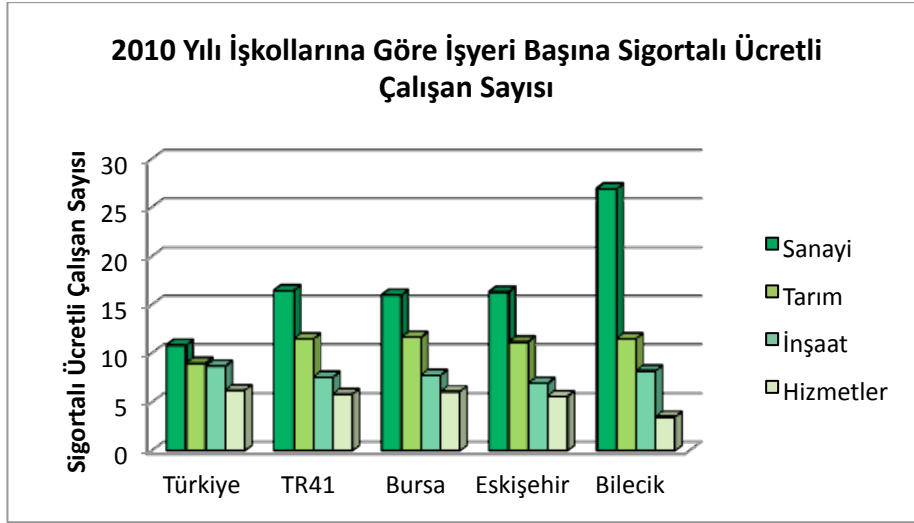

**Grafik 57. 2010 Yılı İşkollarına Göre İşyeri Başına Sigortalı Ücretli Çalışan Sayısı**

## 18.2. 5510 Sayılı Kanunun 4-1/a Maddesi Kapsamındaki Zorunlu Sigortalı Sayılarının 15 Yaş ve Üzeri Nüfusa Oranı (%)

	2010	2011	2012
Türkiye	18,29	19,76	21,03
Bursa	24,11	26,11	27,15
Eskişehir	20,07	22,06	23,39
Bilecik	18,24	22,89	24,02

Kaynak : Sosyal Güvenlik Kurumu İstatistik Yıllıkları verileri kullanılarak BEBKA tarafından hesaplanmıştır.

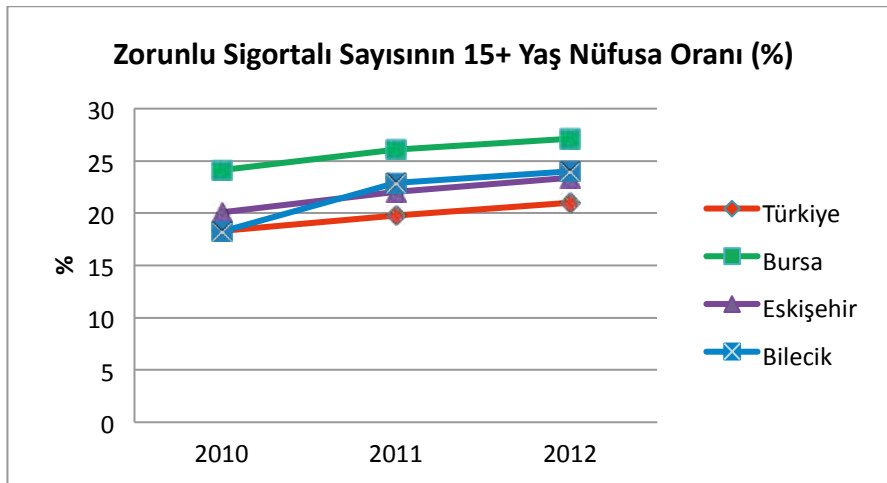

**Grafik 58. Zorunlu Sigortalı Sayısının 15 Yaş ve Üzeri Nüfusa Oranı (%) 2010-2012**

### 18.3. 5510 Sayılı Kanunun 4-1a Maddesi Kapsamındaki İşyerlerinin ve Zorunlu Sigortalıların Faaliyet Gruplarına Göre Türkiye İçindeki Payı (%)

#### 18.3.1. Bursa İlinde 4-1a Kapsamındaki İşyerlerinin ve Zorunlu Sigortalıların Faaliyet Gruplarına Göre Türkiye İçindeki Payı (%)

	2008		2009		2010		2011		2012	
	İşyerleri İçindeki Payı (%)	Sigortalılar İçindeki Payı (%)	İşyerleri İçindeki Payı (%)	Sigortalılar İçindeki Payı (%)	İşyerleri İçindeki Payı (%)	Sigortalılar İçindeki Payı (%)	İşyerleri İçindeki Payı (%)	Sigortalılar İçindeki Payı (%)	İşyerleri İçindeki Payı (%)	Sigortalılar İçindeki Payı (%)
Tarım, Ormancılık ve Balıkçılık	3,15	3,83	3,00	3,94	2,98	3,67	2,99	3,55	2,95	3,45
Madencilik ve Taş Ocakçılığı	4,32	2,82	4,26	3,26	4,11	3,03	4,00	3,01	3,72	2,81
İmalat	5,38	7,84	5,41	7,72	5,75	8,14	5,91	8,23	5,92	8,16
Elektrik, Gaz, Buhar ve İklimlendirme Üretimi ve Dağıtımı	2,92	3,23	2,79	3,01	2,96	2,93	2,96	2,57	3,01	2,55
Su Temini; Kanalizasyon, Atık Yönetimi ve İyileştirme Faaliyetleri	1,80	1,85	2,21	1,97	2,95	2,26	3,97	2,92	4,29	3,19
İnşaat	3,68	3,31	3,53	3,13	3,72	3,29	3,97	3,57	3,98	3,51
Toptan ve Perakende Ticaret; Motorlu Kara Taşıtlarının ve Motosikletlerin Onarımı	4,31	4,49	4,23	4,43	4,16	4,37	4,07	4,26	4,06	4,21
Ulaştırma ve Depolama	3,39	4,01	3,40	3,97	3,45	3,81	3,44	3,97	3,33	3,67
Konaklama ve Yiyecek Hizmeti Faaliyetleri	4,27	3,79	3,52	3,31	3,96	3,71	3,86	3,58	3,81	3,64
Bilgi ve İletişim	1,98	2,53	2,43	3,74	2,48	2,39	3,00	2,54	3,01	2,30
Finans ve Sigorta Faaliyetleri	3,88	2,76	3,94	2,81	4,07	3,00	4,17	2,92	4,10	2,90
Gayrimenkul Faaliyetleri	3,03	3,66	2,60	3,28	3,03	2,60	3,22	2,98	3,28	2,80
Mesleki, Bilimsel ve Teknik Faaliyetler	3,63	3,04	3,71	3,14	3,32	2,45	3,35	2,21	3,48	2,33
İdari ve Destek Hizmet Faaliyetleri	3,02	3,07	2,83	2,74	3,52	4,28	3,35	3,83	3,12	2,95
Eğitim	3,02	3,09	2,64	2,83	2,52	2,78	2,67	2,73	2,91	2,72
İnsan Sağlığı ve Sosyal Hizmet Faaliyetleri	3,62	3,37	3,50	2,92	3,79	3,22	3,64	3,08	3,53	3,00
Kültür, Sanat Eğlence, Dinlenme ve Spor	3,78	3,96	3,79	4,06	2,82	2,68	3,30	3,57	3,67	3,87
Diğer Hizmet Faaliyetleri	5,18	5,46	5,25	6,00	3,17	2,86	3,36	2,89	3,72	3,67
Hane Halklarının İşverenler Olarak Faaliyetleri; Hane Halkları Tarafından Kendi Kullanımlarına Yönelik Olarak Ayrım Yapılmamış Mal ve Üretim Faaliyetleri	2,27	3,30	1,73	3,70	1,49	1,03	3,39	2,18	4,14	3,70
Kamu Yönetimi ve Savunma; Zorunlu Sosyal Güvenlik	0,91	0,93	1,01	1,45	0,75	1,41	0,64	1,49	0,99	1,71
Uluslararası Örgütler ve Temsilciliklerinin Faaliyetleri	3,87	3,46	3,92	3,46	1,32	0,29	1,39	0,37	1,33	0,43

Kaynak: Sosyal Güvenlik Kurumu İstatistik Yıllıkları verileri kullanılarak BEBKA tarafından hesaplanmıştır.

### 18.3.2. Eskişehir İlinde 4-1a Kapsamındaki İşyerlerinin ve Zorunlu Sigortalıların Faaliyet Gruplarına Göre Türkiye İçindeki Payı (%)

	2008		2009		2010		2011		2012	
	İşyerleri İçindeki Payı (%)	Sigortalılar İçindeki Payı (%)	İşyerleri İçindeki Payı (%)	Sigortalılar İçindeki Payı (%)	İşyerleri İçindeki Payı (%)	Sigortalılar İçindeki Payı (%)	İşyerleri İçindeki Payı (%)	Sigortalılar İçindeki Payı (%)	İşyerleri İçindeki Payı (%)	Sigortalılar İçindeki Payı (%)
Tarım, Ormanlık ve Balıkçılık	1,13	1,48	1,16	1,50	1,14	1,41	0,95	1,17	0,93	1,28
Madencilik ve Taş Ocaklığı	2,09	1,80	2,17	1,85	2,22	2,18	2,23	2,46	2,18	2,78
İmalat	0,94	1,62	0,95	1,63	1,00	1,66	0,97	1,67	0,96	1,61
Elektrik, Gaz, Buhar ve İklimlendirme Üretimi ve Dağıtımı	1,55	1,13	1,51	1,14	1,62	1,13	1,67	1,20	1,74	1,16
Su Temini; Kanalizasyon, Atık Yönetimi ve İyileştirme Faaliyetleri	1,04	1,95	1,20	1,29	1,27	1,45	1,39	2,36	1,39	2,45
İnşaat	1,29	1,15	1,36	1,19	1,38	1,09	1,59	1,18	1,56	1,21
Toptan ve Perakende Ticaret; Motorlu Kara Taşıtlarının ve Motosikletlerin Onarımı	1,14	1,00	1,12	1,00	1,09	0,95	1,05	0,95	1,01	0,93
Ulaştırma ve Depolama	1,39	0,91	1,33	0,97	1,31	0,99	1,32	0,98	1,27	0,95
Konaklama ve Yiyecek Hizmeti Faaliyetleri	1,45	0,91	1,40	1,04	1,37	1,09	1,34	1,09	1,30	1,02
Bilgi ve İletişim	0,85	1,57	1,22	1,46	1,22	1,75	1,24	2,30	1,03	1,54
Finans ve Sigorta Faaliyetleri	1,02	0,69	1,09	0,68	0,96	0,60	0,97	0,58	0,98	0,60
Gayrimenkul Faaliyetleri	0,34	0,17	0,59	0,72	0,94	0,65	0,82	0,58	0,93	0,70
Mesleki, Bilimsel ve Teknik Faaliyetler	1,03	0,85	1,07	0,87	1,39	1,09	1,41	1,13	1,43	1,16
İdari ve Destek Hizmet Faaliyetleri	1,06	1,12	1,13	1,33	0,56	0,71	0,62	0,74	0,62	0,84
Eğitim	1,58	1,29	1,58	1,01	1,57	1,02	1,53	1,06	1,43	1,22
İnsan Sağlığı ve Sosyal Hizmet Faaliyetleri	1,35	1,20	1,36	0,93	1,20	1,10	1,14	1,09	1,04	1,08
Kültür, Sanat Eğlence, Dinlenme ve Spor	1,52	1,34	1,54	1,27	1,64	1,99	1,89	2,24	1,85	2,31
Diğer Hizmet Faaliyetleri	1,14	1,42	1,02	1,35	1,33	1,57	1,43	1,58	1,32	1,76
Hane Halklarının İşverenler Olarak Faaliyetleri; Hane Halkları Tarafından Kendi Kullanımlarına Yönelik Olarak Ayrım Yapılmamış Mal ve Üretim Faaliyetleri	0,67	0,22	0,62	0,22	-	-	-	-	0,24	0,18
Kamu Yönetimi ve Savunma; Zorunlu Sosyal Güvenlik	0,18	0,10	0,20	0,10	0,19	0,13	0,21	0,13	0,20	0,13
Uluslararası Örgütler ve Temsilciliklerinin Faaliyetleri	0,45	0,15	0,44	0,14	0,17	0,35	0,17	0,37	-	-

Kaynak: Sosyal Güvenlik Kurumu İstatistik Yıllıkları verileri kullanılarak BEBKA tarafından hesaplanmıştır.



### 18.3.3. Bilecik İlinde 4-1a Kapsamındaki İşyerlerinin ve Zorunlu Sigortalıların Faaliyet Gruplarına Göre Türkiye İçindeki Payı (%)

	2008		2009		2010		2011		2012	
	İşyerleri İçindeki Payı (%)	Sigortalılar İçindeki Payı (%)	İşyerleri İçindeki Payı (%)	Sigortalılar İçindeki Payı (%)	İşyerleri İçindeki Payı (%)	Sigortalılar İçindeki Payı (%)	İşyerleri İçindeki Payı (%)	Sigortalılar İçindeki Payı (%)	İşyerleri İçindeki Payı (%)	Sigortalılar İçindeki Payı (%)
Tarım, Ormancılık ve Balıkçılık	0,29	0,40	0,33	0,37	0,32	0,39	0,27	0,32	0,25	0,33
Madencilik ve Taş Ocakçılığı	1,91	0,76	1,81	0,71	1,87	0,80	1,78	0,82	1,90	1,05
İmalat	0,22	0,66	0,22	0,65	0,21	0,64	0,22	0,62	0,21	0,60
Elektrik, Gaz, Buhar ve İklimlendirme Üretimi ve Dağıtımı	0,28	0,32	0,27	0,36	0,29	0,35	0,27	0,28	0,26	0,29
Su Temini; Kanalizasyon, Atık Yönetimi ve İyileştirme Faaliyetleri	0,61	0,31	0,53	0,30	0,54	0,39	0,54	0,43	0,56	0,41
İnşaat	0,45	0,43	0,47	0,52	0,44	0,41	0,44	0,44	0,40	0,41
Toptan ve Perakende Ticaret; Motorlu Kara Taşıtlarının ve Motosikletlerin Onarımı	0,20	0,12	0,20	0,13	0,21	0,13	0,22	0,14	0,22	0,14
Ulaştırma ve Depolama	0,51	0,30	0,47	0,26	0,41	0,17	0,39	0,19	0,39	0,18
Konaklama ve Yiyecek Hizmeti Faaliyetleri	0,29	0,11	0,30	0,12	0,36	0,16	0,34	0,17	0,37	0,17
Bilgi ve İletişim	0,12	0,02	0,27	0,11	0,32	0,10	0,34	0,17	0,25	0,09
Finans ve Sigorta Faaliyetleri	0,31	0,11	0,30	0,10	0,27	0,09	0,27	0,10	0,27	0,10
Gayrimenkul Faaliyetleri	0,00	0,00	0,06	0,03	0,02	0,01	0,03	0,02	0,02	0,03
Mesleki, Bilimsel ve Teknik Faaliyetler	0,18	0,10	0,17	0,10	0,16	0,09	0,16	0,10	0,16	0,10
İdari ve Destek Hizmet Faaliyetleri	0,15	0,11	0,17	0,11	0,21	0,13	0,24	0,17	0,22	0,17
Eğitim	0,29	0,21	0,32	0,20	0,35	0,22	0,40	0,22	0,39	0,22
İnsan Sağlığı ve Sosyal Hizmet Faaliyetleri	0,43	0,20	0,38	0,19	0,26	0,13	0,25	0,09	0,25	0,13
Kültür, Sanat Eğlence, Dinlenme ve Spor	0,32	0,20	0,31	0,20	0,17	0,11	0,20	0,12	0,18	0,10
Diğer Hizmet Faaliyetleri	0,21	0,10	0,23	0,11	0,20	0,08	0,17	0,06	0,16	0,05
Hane Halklarının İşverenler Olarak Faaliyetleri; Hane Halkları Tarafından Kendi Kullanımlarına Yönelik Olarak Ayrım Yapılmamış Mal ve Üretim Faaliyetleri	-	-	-	-	0,04	0,02	0,03	0,01	0,01	0,01
Kamu Yönetimi ve Savunma; Zorunlu Sosyal Güvenlik	2,19	0,27	2,21	0,36	2,26	0,42	1,91	0,36	1,58	0,35
Uluslararası Örgütler ve Temsilciliklerinin Faaliyetleri	0,07	0,02	0,08	0,02	-	-	-	-	-	-

Kaynak: Sosyal Güvenlik Kurumu İstatistik Yıllıkları verileri kullanılarak BEBKA tarafından hesaplanmıştır.

## 18.4. 5510 Sayılı Kanunun 4-1/a Maddesi Kapsamındaki İşyerlerinin Zorunlu Sigortalı Sayılarının Prime Esas Ortalama Günlük Kazançları (TL)

		Daimi ve Mevsimlik Çalışan Ayrımında			Kamu ve Özel Sektörü Ayrımında		Cinsiyete Göre	
		Genel	Daimi	Mevsimlik	Kamu	Özel	Erkek	Kadın
Türkiye	2007	34,46	36,10	26,31	63,75	31,81	34,55	34,15
	2008	37,46	39,13	29,37	66,15	34,80	37,57	37,10
	2009	40,03	41,75	31,97	67,02	37,20	40,04	39,99
	2012	52,48	54,72	42,59	83,27	49,65	53,14	50,46
	2010	43,39	45,28	34,83	74,27	40,51	43,36	43,49
	2011	46,41	48,50	37,14	74,15	43,44	46,73	45,43
Bursa	2007	34,20	35,24	24,95	62,15	33,15	35,61	29,95
	2008	36,51	37,63	27,58	68,58	35,20	37,77	32,81
	2009	39,52	40,72	29,93	66,32	38,21	41,04	35,14
	2010	42,50	43,78	32,58	72,33	41,29	44,02	38,23
	2011	45,63	47,03	35,27	78,80	44,63	47,44	40,58
	2012	51,41	52,85	40,50	92,07	49,96	53,76	45,19
Eskişehir	2007	35,96	38,53	26,49	65,96	31,94	37,83	28,88
	2008	39,04	41,68	29,25	71,55	34,43	41,11	31,85
	2009	40,03	41,75	31,97	67,02	37,20	40,04	39,99
	2010	44,46	47,20	34,52	79,01	40,17	46,62	37,43
	2011	47,73	50,94	35,76	85,47	43,76	50,39	39,42
	2012	54,12	57,76	40,36	88,75	49,65	57,16	44,84
Bilecik	2007	36,42	37,84	27,02	53,99	35,36	37,88	29,00
	2008	39,28	41,22	30,63	62,05	37,65	40,74	31,66
	2009	42,40	43,43	38,75	58,59	41,12	43,80	34,93
	2010	46,38	47,61	41,08	69,74	44,81	48,04	38,29
	2011	48,88	49,87	45,03	61,81	48,15	51,39	38,43
	2012	53,55	54,72	48,77	66,99	52,68	56,56	42,26

Kaynak : Sosyal Güvenlik Kurumu İstatistik Yıllıkları

# sanayi ve hizmet göstergeleri



22

21

20

19

Kalkınma  
Göstergeleriyle  
TR41  
Bursa  
Eskişehir  
Bilecik  
Bölgesi  
2007-2012



## 19. SANAYİ VE HİZMETLER GÖSTERGELERİ

### 19.1. TR41 Bölgesi Yerel Birimlerinin Ekonomik Faaliyetlere Göre Bölge İçindeki Payı (%)

(%)	TR41	
	2007	2008
Toplam	100,00	100,00
Toptan ve perakende ticaret	45,73	43,89
İmalat	15,71	15,09
Ulaştırma, depolama ve haberleşme	13,57	14,66
Otel, lokanta ve kahvehane	9,25	9,93
Gayrimenkul kiralama ve iş faaliyetleri	5,41	6,35
Diğer sosyal, toplumsal ve kişisel hizmet faaliyetleri	4,50	4,64
İnşaat	3,78	3,31
Sağlık işleri ve sosyal hizmetler	1,59	1,42
Eğitim	0,22	0,46
Madencilik ve taşocakçılığı	0,19	0,19
Elektrik, gaz ve su	0,07	0,07

Kaynak : TÜİK Yıllık Sanayi ve Hizmet İstatistikleri kullanılarak BEBKA tarafından hesaplanmıştır.

Not : Ekonomik faaliyet sınıflaması NACE Rev. 1.1 Sınıflamasına göre verilmiştir.

### 19.2. TR41 Bölgesi Yerel Birimlerinin Ekonomik Faaliyetlere Göre Türkiye İçindeki Payı (%)

(%)	TR41	
	2007	2008
<b>Tüm Ekonomik Faaliyetler</b>	<b>4,90</b>	<b>4,98</b>
Toptan ve perakende ticaret	4,93	4,76
İmalat	6,07	5,87
Ulaştırma, depolama ve haberleşme	3,98	4,47
Otel, lokanta ve kahvehane	5,61	6,07
Gayrimenkul kiralama ve iş faaliyetleri	4,50	5,20
Diğer sosyal, toplumsal ve kişisel hizmet faaliyetleri	4,77	4,87
İnşaat	4,24	4,20
Sağlık işleri ve sosyal hizmetler	5,07	4,79
Eğitim	2,88	5,74
Madencilik ve taşocakçılığı	7,07	7,22
Elektrik, gaz ve su	2,73	2,94

Kaynak : TÜİK Yıllık Sanayi ve Hizmet İstatistikleri kullanılarak BEBKA tarafından hesaplanmıştır.

Not : Ekonomik faaliyet sınıflaması NACE Rev. 1.1 Sınıflamasına göre verilmiştir.

### 19.3. Ekonomik Faaliyetlerin TR41 Bölgesi Toplam Cirosu İçindeki Payı (%)

TR41	TR41	
	2007	2008
(%)		
<b>Toplam</b>	<b>100,00</b>	<b>100,00</b>
İmalat	48,05	48,14
Toptan ve perakende ticaret	36,49	34,72
İnşaat	3,29	4,32
Ulaştırma, depolama ve haberleşme	3,77	3,26
Gayrimenkul kiralama ve iş faaliyetleri	2,26	2,48
Otel, lokanta ve kahvehane	1,07	1,10
Madencilik ve taşocakçılığı	0,85	0,84
Sağlık işleri ve sosyal hizmetler	0,35	0,36
Diğer sosyal, toplumsal ve kişisel hizmet faaliyetleri	0,32	0,33
Diğer	3,55	4,45

Kaynak : TÜİK Yıllık Sanayi ve Hizmet İstatistikleri kullanılarak BEBKA tarafından hesaplanmıştır.

Not : Ekonomik faaliyet sınıflaması NACE Rev. 1.1 Sınıflamasına göre verilmiştir.

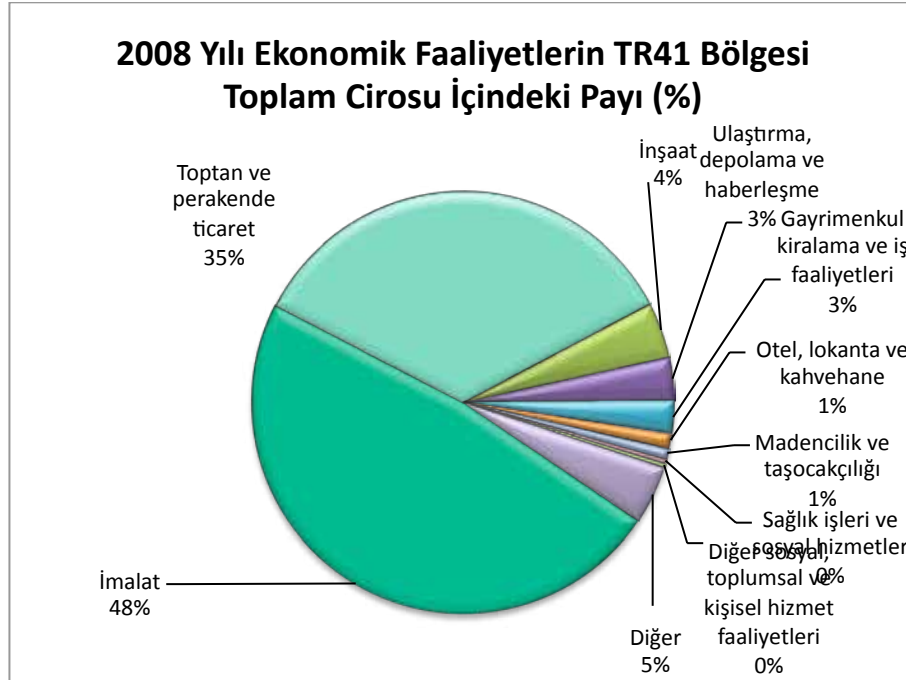

**Grafik 59. 2008 Yılı Ekonomik Faaliyetlerin TR41 Bölgesi Toplam Cirosu İçindeki Payı**

#### 19.4. Seçilmiş Ekonomik Faaliyetlerin Toplam Türkiye Cirosu İçindeki Payı (%)

(%)	TR41	
	2007	2008
Toplam	5,74	5,71
İmalat	9,87	9,74
Toptan ve perakende ticaret	4,22	4,16
İnşaat	3,73	4,77
Ulaştırma, depolama ve haberleşme	2,78	2,37
Gayrimenkul kiralama ve iş faaliyetleri	4,78	4,60
Otel, lokanta ve kahvehane	4,64	4,33
Madencilik ve taşocakçılığı	6,79	5,57
Sağlık işleri ve sosyal hizmetler	3,95	3,47
Diğer sosyal, toplumsal ve kişisel hizmet faaliyetleri	3,55	3,79

Kaynak : TÜİK Yıllık Sanayi ve Hizmet İstatistikleri kullanılarak BEBKA tarafından hesaplanmıştır.

Not : Ekonomik faaliyet sınıflaması NACE Rev. 1.1 Sınıflamasına göre verilmiştir.

#### 19.5. Ekonomik Faaliyetlere Göre TR41 Bölgesi Çalışanlarının Bölge İçindeki Payı (%)

	TR41	
	2007	2008
Toplam	100,00	100,00
İmalat	45,50	46,38
Toptan ve perakende ticaret	25,03	23,20
Gayrimenkul kiralama ve iş faaliyetleri	6,56	7,03
Ulaştırma, depolama ve haberleşme	5,91	6,44
Otel, lokanta ve kahvehane	4,93	5,56
İnşaat	5,54	5,21
Diğer sosyal, toplumsal ve kişisel hizmet faaliyetleri	2,26	2,16
Eğitim	1,01	1,23
Sağlık işleri ve sosyal hizmetler	1,26	1,15
Madencilik ve taşocakçılığı	1,24	0,94
Diğer	0,75	0,71

Kaynak : TÜİK Yıllık Sanayi ve Hizmet İstatistikleri kullanılarak BEBKA tarafından hesaplanmıştır.

Not : Ekonomik faaliyet sınıflaması NACE Rev. 1.1 Sınıflamasına göre verilmiştir.

## 19.6. Seçilmiş Ekonomik Faaliyetlere Göre TR41 Bölgesi Çalışanlarının Türkiye İçindeki Payı (%)

	TR41	
	2007	2008
Toplam	6,17	6,26
İmalat	9,93	10,22
Toptan ve perakende ticaret	4,91	4,70
Gayrimenkul kiralama ve iş faaliyetleri	4,76	4,87
Ulaştırma, depolama ve haberleşme	3,49	4,08
Otel, lokanta ve kahvehane	4,85	5,18
İnşaat	4,62	4,60
Diğer sosyal, toplumsal ve kişisel hizmet faaliyetleri	5,98	5,52
Eğitim	3,99	4,53
Sağlık işleri ve sosyal hizmetler	4,28	3,71
Madencilik ve taşocakçılığı	7,50	5,97

Kaynak: TÜİK Yıllık Sanayi ve Hizmet İstatistikleri kullanılarak BEBKA tarafından hesaplanmıştır.

Not: Ekonomik faaliyet sınıflaması NACE Rev. 1.1 Sınıflamasına göre verilmiştir.



# bina ve inşaat göstergeleri

22

21

20

Kalkınma  
Göstergeleriyle  
TR41  
Bursa  
Eskişehir  
Bilecik  
Bölgesi  
2007-2012





## 20. BİNA VE İNŞAAT GÖSTERGELERİ

### 20.1. Kullanma Amacına Göre Tamamen veya Kısmen Biten Yeni ve İlave Yapılarda Bina Başına Daire Sayısı

		İkamet amaçlı binalar					İkamet amaçlı olmayan binalar							
		Toplam bina başına daire sayısı	İkamet amaçlı bina başına daire sayısı	Bir daireli bina başına daire sayısı	Halka açık ikamet yeri niteliğindeki bina başına daire sayısı	İki ve daha fazla daireli bina başına daire sayısı	İkamet amaçlı olmayan bina başına daire sayısı	Kamu eğlence, eğitim, hastane veya bakım kuruluşları binası başına daire sayısı	Ofis (işyeri) binası başına daire sayısı	Otel binası başına daire sayısı	Sanayi binası ve depo başına daire sayısı	Toptan ve perakende ticaret binası başına daire sayısı	Trafik ve iletişim binası başına daire sayısı	İkamet amaçlı olmayan diğer bina başına daire sayısı
2007	Türkiye	4,80	5,73	1,01	-	8,00	0,11	0,01	0,09	0,04	0,02	0,21	0,11	0,12
	TR41	5,20	7,40	1,00	-	9,67	0,06	0,03	0,10	-	0,00	0,09	0,56	0,19
	Bursa	4,42	6,48	1,00	-	8,69	0,03	0,05	0,03	-	-	0,16	-	0,08
	Eskişehir	6,29	8,83	1,00	-	11,00	0,08	-	0,01	-	-	0,07	1,25	0,32
	Bilecik	4,60	5,50	1,00	-	7,91	0,36	-	0,85	-	0,11	0,22	-	-
2008	Türkiye	4,70	5,56	1,09	-	7,38	0,08	0,04	0,04	0,03	0,02	0,12	0,12	0,07
	TR41	11,20	12,72	1,03	-	14,79	0,07	-	0,04	0,27	0,01	0,16	-	0,04
	Bursa	3,68	4,44	1,03	-	5,33	0,06	-	-	0,33	0,00	0,16	-	0,05
	Eskişehir	24,86	25,57	1,03	-	27,17	0,19	-	0,20	-	0,10	0,33	-	-
	Bilecik	5,44	6,26	1,04	-	7,67	0,02	-	-	-	-	0,04	-	-
2009	Türkiye	4,96	5,80	1,00	0,00	7,93	0,13	0,06	0,16	0,02	0,05	0,20	0,19	0,06
	TR41	5,24	5,80	1,00	-	6,69	0,19	-	0,05	-	0,01	0,45	-	0,01
	Bursa	3,81	4,32	1,00	-	5,07	0,21	-	0,03	-	0,01	0,48	-	0,02
	Eskişehir	8,74	9,12	1,00	-	10,04	0,19	-	-	-	0,06	0,50	-	-
	Bilecik	3,79	4,30	1,00	-	4,90	0,07	-	0,25	-	-	0,09	-	-
2010	Türkiye	5,28	6,10	1,00	-	8,63	0,15	0,02	0,09	0,00	0,06	0,30	0,04	0,15
	TR41	5,68	6,32	1,00	-	7,87	0,22	0,25	0,08	-	0,03	0,51	-	0,02
	Bursa	5,05	5,77	1,00	-	7,39	0,19	0,37	0,07	-	0,03	0,40	-	0,03
	Eskişehir	7,12	7,60	1,00	-	9,01	0,37	-	0,12	-	-	0,97	-	-
	Bilecik	4,17	4,59	1,00	-	5,69	0,07	-	-	-	-	0,13	-	-

Kaynak: TÜİK verilerinden BEBKA tarafından hesaplanmıştır.

## 20.2. Kullanma Amacına Göre Yapılacak Yeni ve İlave Yapılarda Bina Başına Daire Sayısı

		İkamet amaçlı binalar					İkamet amaçlı olmayan binalar							
		Toplam bina başına daire sayısı	İkamet amaçlı bina başına daire sayısı	Bir daireli bina başına daire sayısı	Halıka açık ikamet yeri niteliğindeki bina başına daire sayısı	İki ve daha fazla daireli bina başına daire sayısı	İkamet amaçlı olmayan bina başına daire sayısı	Kamu eğlence, eğitim, hastane veya bakım kuruluşları binası başına daire sayısı	Ofis (işyeri) binası başına daire sayısı	Otel binası başına daire sayısı	Sanayi binası ve depo başına daire sayısı	Toptan ve perakende ticaret binası başına daire sayısı	Trafik ve iletişim binası başına daire sayısı	İkamet amaçlı olmayan diğer bina başına daire sayısı
2007	Türkiye	5,48	6,32	1,04	0,00	8,24	0,27	0,05	0,12	0,04	0,06	0,82	0,32	0,13
	TR41	4,88	5,67	1,02	-	6,78	0,10	-	0,07	-	0,00	0,53	-	0,02
	Bursa	4,66	5,47	1,01	-	6,54	0,11	-	0,02	-	0,00	0,56	-	0,02
	Eskişehir	5,56	6,32	1,04	-	7,35	0,08	-	0,13	-	-	0,44	-	-
	Bilecik	5,00	5,42	1,02	-	7,29	0,12	-	0,20	-	-	0,30	-	-
2008	Türkiye	5,29	6,16	1,02	0,04	8,20	0,18	0,03	0,07	0,01	0,03	0,60	0,08	0,05
	TR41	4,82	5,48	1,00	-	6,55	0,14	0,05	0,09	-	0,03	0,44	-	0,03
	Bursa	4,39	5,06	0,99	-	6,15	0,15	0,07	0,11	-	0,03	0,48	-	0,04
	Eskişehir	6,11	6,71	1,01	-	7,68	0,12	-	-	-	-	0,38	-	-
	Bilecik	4,58	4,95	1,04	-	5,93	-	-	-	-	-	-	-	-
2009	Türkiye	5,61	6,50	1,00	0,01	8,37	0,17	0,04	0,18	0,04	0,07	0,39	0,01	0,04
	TR41	5,60	6,24	1,00	-	7,05	0,14	0,16	0,10	-	0,01	0,30	-	0,03
	Bursa	5,27	5,87	1,00	-	6,76	0,14	0,21	0,12	-	0,01	0,31	-	0,02
	Eskişehir	6,74	7,52	1,00	-	8,00	0,15	-	-	-	0,04	0,30	-	0,14
	Bilecik	4,67	4,91	1,00	-	5,76	-	-	-	-	-	-	-	-
2010	Türkiye	6,47	7,48	1,00	0,02	9,36	0,24	0,05	0,10	0,10	0,06	0,65	0,08	0,08
	TR41	5,63	6,79	1,00	-	7,94	0,10	0,02	-	-	0,02	0,16	-	0,01
	Bursa	5,81	6,54	1,00	-	8,10	0,16	0,03	-	-	0,02	0,52	-	0,02
	Eskişehir	5,25	7,35	1,00	-	7,81	0,06	-	-	-	-	0,06	-	-
	Bilecik	5,79	6,82	1,00	-	7,43	0,09	-	-	-	0,04	0,41	-	-

Kaynak: TÜİK verilerinden BEBKA tarafından hesaplanmıştır.

# sınai mülkiyet göstergeleri



22

21

Kalkınma  
Göstergeleriyle  
TR41  
Bursa  
Eskişehir  
Bilecik  
Bölgesi  
2007-2012



## 21. SINAİ MÜLKİYET GÖSTERGELERİ

### 21.1. Patent Göstergeleri

#### 21.1.1. Yüz Bin Kişi Başına Patent Başvuru Sayısı

	Türkiye	TR41	Bursa	Eskişehir	Bilecik
2007	2,61	2,97	2,91	2,76	4,42
2008	3,17	4,65	4,74	4,31	4,66
2009	3,57	5,47	6,66	2,25	2,47
2010	4,41	7,59	9,36	3,53	0,89
2011	5,47	15,89	19,98	5,63	1,96
2012	6,01	9,42	10,71	7,22	0,98

Kaynak: Türk Patent Enstitüsü verileriyle BEBKA tarafından hesaplanmıştır, Ekim 2013.

#### 21.1.2. Yüz Bin Kişi Başına Patent Tescil Sayısı

	Türkiye	TR41	Bursa	Eskişehir	Bilecik
2007	0,45	0,39	0,49	0,00	0,49
2008	0,47	0,58	0,64	0,54	0,00
2009	0,63	0,88	0,90	0,66	1,48
2010	0,87	1,39	1,46	1,18	1,33
2011	1,13	2,23	2,79	0,77	0,49
2012	1,36	3,29	4,17	1,01	0,49

Kaynak: Türk Patent Enstitüsü verileriyle BEBKA tarafından hesaplanmıştır, Ekim 2013.

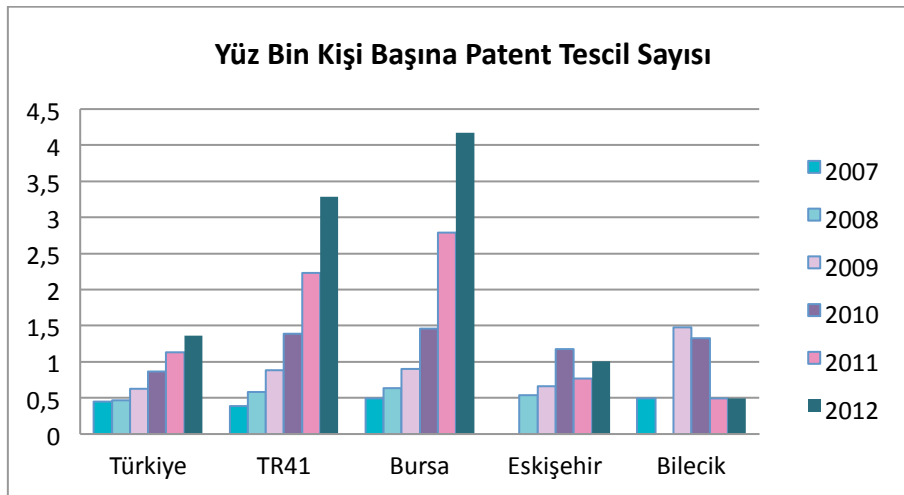

**Grafik 60. Yüz Bin Kişi Başına Patent Tescil Sayısı 2007-2012**

## 21.2. Marka Göstergeleri

### 21.2.1. Yüz Bin Kişi Başına Marka Başvuru Sayısı

	Türkiye	TR41	Bursa	Eskişehir	Bilecik
2007	83,01	93,10	105,01	74,91	15,21
2008	84,73	84,09	95,02	65,79	12,42
2009	82,47	77,22	84,65	68,31	16,83
2010	99,21	102,21	117,10	75,99	19,08
2011	138,84	141,21	157,38	116,22	26,49
2012	128,67	133,27	149,95	100,28	41,15

Kaynak: Türk Patent Enstitüsü verileriyle BEBKA tarafından hesaplanmıştır, Ekim 2013.

### 21.2.2. Yüz Bin Kişi Başına Marka Tescil Sayısı

	Türkiye	TR41	Bursa	Eskişehir	Bilecik
2007	57,67	70,60	76,77	64,98	16,68
2008	49,70	56,32	62,40	47,73	10,35
2009	57,07	53,50	59,04	46,99	7,92
2010	43,94	40,52	42,64	43,03	7,54
2011	47,99	44,70	50,11	35,71	8,83
2012	69,27	71,86	78,60	63,82	14,21

Kaynak: Türk Patent Enstitüsü verileriyle BEBKA tarafından hesaplanmıştır, Ekim 2013.

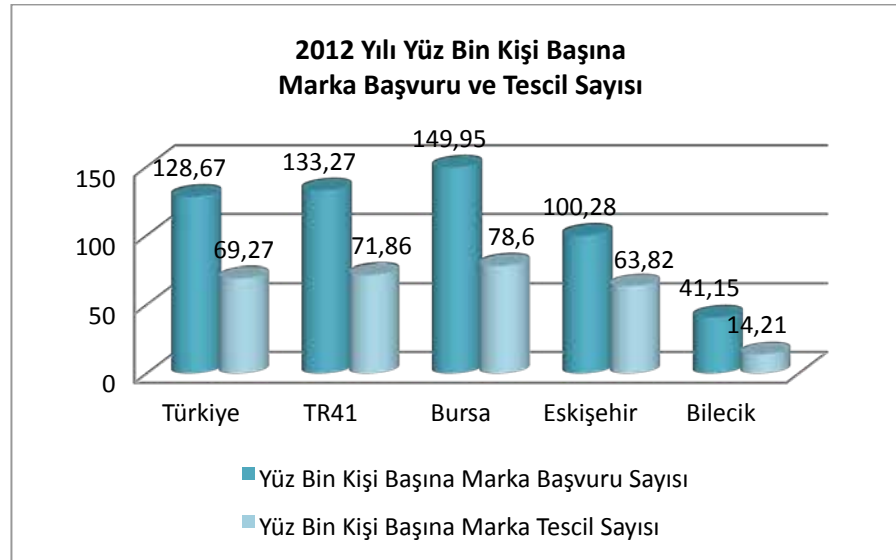

**Grafik 61. 2012 Yılı Yüz Bin Kişi Başına Marka Başvuru ve Tescil Sayısı**



## 21.3. Endüstriyel Tasarım Göstergeleri

### 21.3.1. Yüz Bin Kişi Başına Endüstriyel Tasarım Başvuru Sayısı

	Türkiye	TR41	Bursa	Eskişehir	Bilecik
2007	8,48	15,08	18,81	5,38	4,91
2008	8,52	14,46	17,94	5,39	4,14
2009	8,17	12,88	16,62	3,18	1,98
2010	8,91	14,94	18,84	5,62	1,33
2011	10,07	18,42	23,23	6,14	2,94
2012	4,93	8,64	10,08	5,32	2,45

Kaynak: Türk Patent Enstitüsü verileriyle BEBKA tarafından hesaplanmıştır, Ekim 2013.

### 21.3.2. Yüz Bin Kişi Başına Endüstriyel Tasarım Tescil Sayısı

	Türkiye	TR41	Bursa	Eskişehir	Bilecik
2007	8,30	15,53	19,35	4,97	7,36
2008	8,09	14,29	17,70	5,66	3,11
2009	7,41	11,52	14,70	3,31	1,98
2010	8,63	14,35	18,23	4,84	1,77
2011	9,31	16,41	20,59	5,89	2,45
2012	9,62	17,92	22,43	5,95	4,90

Kaynak: Türk Patent Enstitüsü verileriyle BEBKA tarafından hesaplanmıştır, Ekim 2013.

## 21.4. Faydalı Model Göstergeleri

### 21.4.1. Yüz Bin Kişi Başına Faydalı Model Başvuru Sayısı

	Türkiye	TR41	Bursa	Eskişehir	Bilecik
2007	4,20	7,01	8,32	3,31	4,42
2008	4,11	7,00	8,61	2,83	2,07
2009	3,92	7,33	8,66	4,37	1,48
2010	4,06	6,59	7,98	3,53	0,89
2011	4,25	7,29	8,71	4,10	0,98
2012	10,40	17,90	22,84	4,43	4,90

Kaynak: Türk Patent Enstitüsü verileriyle BEBKA tarafından hesaplanmıştır.

#### 21.4.2. Yüz Bin Kişi Başına Faydalı Model Tescil Sayısı

	Türkiye	TR41	Bursa	Eskişehir	Bilecik
2007	3,04	5,22	6,23	2,62	2,45
2008	2,56	4,82	5,86	1,48	4,14
2009	2,96	4,90	5,88	2,52	1,48
2010	2,74	4,95	5,80	3,40	0,44
2011	2,61	4,54	5,47	2,43	0,49

Kaynak: Türk Patent Enstitüsü verileriyle BEBKA tarafından hesaplanmıştır.

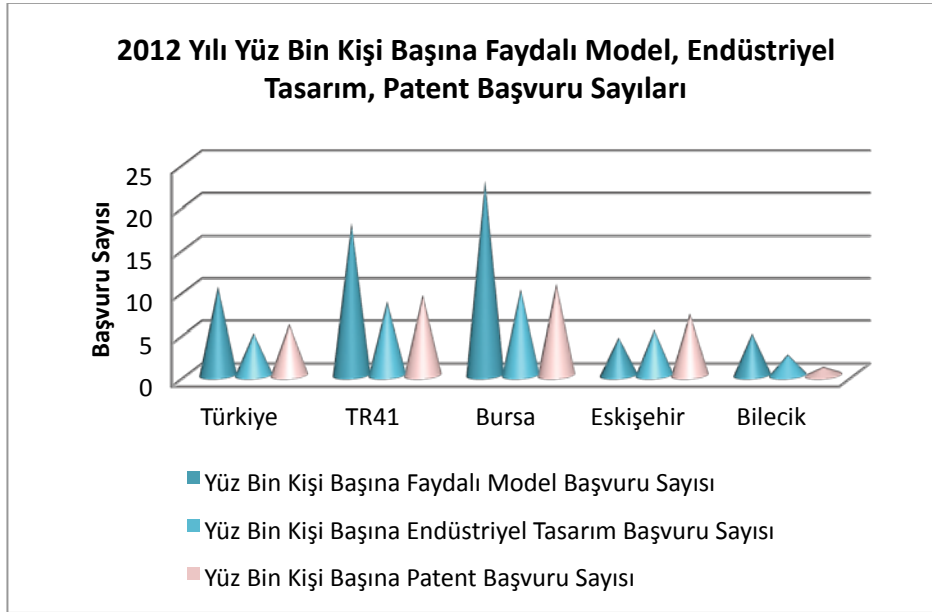

**Grafik 62. 2012 Yılı Yüz Bin Kişi Başına Endüstriyel Tasarım, Faydalı Model, Patent Başvuru Sayısı**

# bankacılık göstergeleri



Kalkınma  
Göstergeleriyle  
TR41  
Bursa  
Eskişehir  
Bilecik  
Bölgesi  
2007-2012





## 22. BANKACILIK GÖSTERGELERİ

### 22.1. Mevduat Göstergeleri

#### 22.1.1. Kişi Başına Mevduat (TL)

	Türkiye	TR41	Bursa	Eskişehir	Bilecik
2007	4 695	3 548	3 515	4 254	1 429
2008	5 852	4 301	4 232	5 154	1 925
2009	6 441	4 794	4 544	6 324	2 225
2010	7 589	5 365	5 325	6 382	2 380
2011	8 714	5 861	5 921	6 424	2 938
2012	9 576	6 128	6 228	6 552	3 164

Kaynak : Türkiye Bankalar Birliği verileriyle BEBKA tarafından hesaplanmıştır, Ekim 2013.

Not : Hesaplama da kullanılan toplam mevduat; tasarruf mevduatı, resmi kuruluşlar mevduatı, ticari kuruluşlar mevduatı, bankalar mevduatı, döviz tevdiat hesabı, diğer kuruluşlar mevduatı, kıymetli madenler depo hesapları toplamından oluşmaktadır. Türkiye toplam mevduatına, yabancı ülkeler ve Kıbrıs mevduatı dahil edilmemiştir.

#### 22.1.2. Kişi Başına Tasarruf Mevduatı (TL)

	Türkiye	TR41	Bursa	Eskişehir	Bilecik
2007	1 965	1 800	1 840	1 900	966
2008	2 563	2 306	2 338	2 467	1 280
2009	2 753	2 440	2 458	2 669	1 362
2010	3 267	2 928	2 990	3 132	1 516
2011	3 605	3 177	3 250	3 317	1 684
2012	3 866	3 300	3 369	3 454	1 792

Kaynak: Türkiye Bankalar Birliği verileriyle BEBKA tarafından hesaplanmıştır, Ekim 2013.

### 22.1.3. Mevduatın Türkiye Toplamındaki Payı (%)

		Türkiye	TR41	Bursa	Eskişehir	Bilecik
2007	<b>Toplam</b>	100,00	3,61	2,59	0,93	0,09
	<b>TP</b>	67,37	2,58	1,76	0,75	0,07
	<b>YP</b>	32,63	1,03	0,83	0,18	0,02
2008	<b>Toplam</b>	100,00	3,54	2,54	0,91	0,09
	<b>TP</b>	67,45	2,63	1,80	0,76	0,07
	<b>YP</b>	32,55	0,91	0,74	0,16	0,02
2009	<b>Toplam</b>	100,00	3,60	2,48	1,02	0,10
	<b>TP</b>	68,68	2,71	1,77	0,86	0,07
	<b>YP</b>	31,32	0,89	0,71	0,16	0,02
2010	<b>Toplam</b>	100,00	3,45	2,48	0,87	0,10
	<b>TP</b>	72,95	2,71	1,90	0,73	0,08
	<b>YP</b>	27,05	0,74	0,58	0,14	0,01
2011	<b>Toplam</b>	100,00	3,27	2,41	0,77	0,09
	<b>TP</b>	70,57	2,54	1,83	0,63	0,08
	<b>YP</b>	29,43	0,74	0,58	0,14	0,02
2012	<b>Toplam</b>	100,00	3,11	2,31	0,71	0,09
	<b>TP</b>	72,30	2,37	1,73	0,57	0,07
	<b>YP</b>	27,70	0,73	0,58	0,14	0,01

Kaynak: Türkiye Bankalar Birliği, Ekim 2013.

TP: Türk Parası, YP: Yabancı Para

Not : İller Bankası, Yabancı Ülkeler ve Kıbrıs dahil edilmemiştir.

## 22.2. Banka Kredisi Göstergeleri

### 22.2.1. Kişi Başına Kredi (TL)

	Türkiye	TR41	Bursa	Eskişehir	Bilecik
2007	3 313	2 677	2 753	2 618	1 981
2008	4 098	3 517	3 678	3 229	2 538
2009	4 421	3 557	3 648	3 495	2 647
2010	6 202	5 040	5 305	4 698	3 135
2011	8 213	6 890	7 297	6 088	4 672
2012	9 532	8 018	8 365	7 433	5 701

Kaynak: Türkiye Bankalar Birliği verileriyle BEBKA tarafından hesaplanmıştır, Ekim 2013.

Not : Hesaplama kullanılan Türkiye toplamına, yabancı ülkeler, Kıbrıs ve İller Bankası kredi toplamı dahil edilmemiştir.

### 22.2.2. Kişi Başına İhtisas Kredisi (TL)

	Türkiye	TR41	Bursa	Eskişehir	Bilecik
2007	251	249	227	299	332
2008	313	302	280	353	401
2009	357	352	332	397	438
2010	453	419	414	422	458
2011	593	554	572	473	632
2012	494	553	581	445	596

Kaynak: Türkiye Bankalar Birliği verileriyle BEBKA tarafından hesaplanmıştır, Ekim 2013.

Not : Hesaplamada kullanılan Türkiye toplamlarına, yabancı ülkeler, Kıbrıs ve İller Bankası kredi toplamları dahil edilmemiştir.

### 22.2.3. Kişi Başına İhtisas Dışı Kredi (TL)

	Türkiye	TR41	Bursa	Eskişehir	Bilecik
2007	3 061	2 428	2 526	2 319	1 649
2008	3 785	3 214	3 398	2 875	2 137
2009	4 065	3 205	3 316	3 098	2 209
2010	5 749	4 621	4 891	4 275	2 676
2011	7 619	6 336	6 725	5 615	4 040
2012	9 038	7 465	6 987	7 784	5 104

Kaynak: Türkiye Bankalar Birliği verileriyle BEBKA tarafından hesaplanmıştır, Ekim 2013.

Not : Hesaplamada kullanılan Türkiye toplamlarına, yabancı ülkeler, Kıbrıs ve İller Bankası kredi toplamları dahil edilmemiştir.

### 22.2.4. Kredi/Mevduat Oranı (%)

	2007	2008	2009	2010	2011	2012
Türkiye	70,56	70,03	68,65	81,72	94,24	99,54
TR41	75,46	81,77	74,21	93,93	117,55	130,85
Bursa	78,33	86,90	80,28	99,62	123,25	134,32
Eskişehir	61,54	62,65	55,27	73,61	94,77	113,45
Bilecik	138,60	131,86	119,01	131,72	159,01	180,17

Kaynak: Türkiye Bankalar Birliği verileriyle BEBKA tarafından hesaplanmıştır, Ekim 2013.

Not : Hesaplamada kullanılan Türkiye toplamlarına, yabancı ülkeler, Kıbrıs ve İller Bankası kredi toplamları dahil edilmemiştir.

### 22.2.5. Kredilerin Türkiye Toplamındaki Payı (%)

		Toplam	TR41	Bursa	Eskişehir	Bilecik
2007	Toplam	100,00	3,93	2,92	0,83	0,18
	İhtisas Kredileri	5,92	0,36	0,24	0,09	0,03
	İhtisas Dışı Krediler	94,08	3,56	2,68	0,73	0,15
2008	Toplam	100,00	4,21	3,21	0,83	0,17
	İhtisas Kredileri	5,91	0,36	0,24	0,09	0,03
	İhtisas Dışı Krediler	94,09	3,85	2,96	0,74	0,14
2009	Toplam	100,00	3,97	2,96	0,84	0,17
	İhtisas Kredileri	6,27	0,39	0,27	0,10	0,03
	İhtisas Dışı Krediler	93,73	3,57	2,69	0,74	0,14
2010	Toplam	100,00	4,02	3,07	0,80	0,16
	İhtisas Kredileri	5,93	0,33	0,24	0,07	0,02
	İhtisas Dışı Krediler	94,07	3,69	2,83	0,73	0,13
2011	Toplam	100,00	4,14	3,19	0,79	0,16
	İhtisas Kredileri	6,03	0,33	0,25	0,06	0,02
	İhtisas Dışı Krediler	93,97	3,80	2,94	0,72	0,14
2012	Toplam	100,00	4,09	3,13	0,82	0,16
	İhtisas Kredileri	5,18	0,28	0,22	0,05	0,02
	İhtisas Dışı Krediler	94,82	3,81	2,91	0,77	0,15

Kaynak: Türkiye Bankalar Birliği, Ekim 2013.

Not : Hesaplama kullanılan Türkiye toplamlarına, yabancı ülkeler, Kıbrıs ve İller Bankası kredi toplamları dahil edilmemiştir.

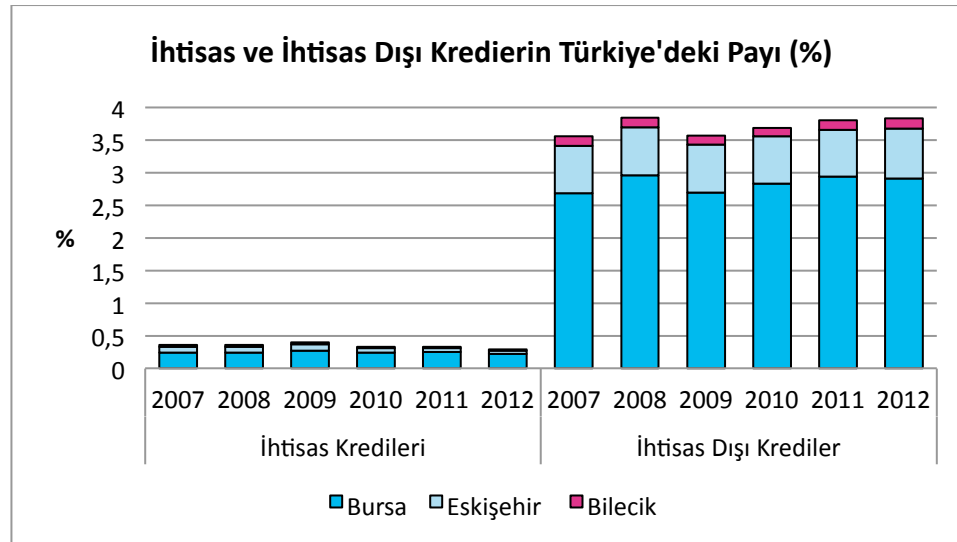

**Grafik 63. İhtisas ve İhtisas Dışı Kredilerin Türkiye'deki Payı 2007-2012**





# metaveri

Bursa Eskişehir Bilecik Kalkınma Ajansı

[www.bebka.org.tr](http://www.bebka.org.tr)



## METAVERİ

### Nüfus Yoğunluğu

Bir kilometrekareye düşen nüfustür.

### Cinsiyet Oranı

Her 100 kadına karşılık gelen erkek sayısıdır.

### Nüfus Artış Hızı

İki yıl arasındaki dönemde her 1000 nüfus için yıllık artan nüfustür.

### Ortanca Yaş

Bir nüfusu oluşturan kişilerin yaşları küçükten büyüğe sıralandığında ortada kalan kişinin yaşıdır.

### Şehir Nüfusu

İl ve ilçe merkezleri sınırları içinde ikamet eden nüfustür.

### Köy Nüfusu

İl ve ilçe merkezleri sınırları dışında kalan yerleşim yerlerinde ikamet eden nüfustür.

### Toplam Yaş Bağımlılık Oran

15-64 yaşlarındaki her 100 kişiye karşın, "0-14" ve "65 ve daha yukarı" yaşlarındaki kişi sayısıdır.

### Yaşlı Bağımlılık Oranı:

"15-64" yaş grubundaki her 100 kişi için "65 ve daha yukarı" yaş grubundaki kişi sayısıdır.

### Genç Bağımlılık Oranı

"15-64" yaş grubundaki her 100 kişi için "0-14" yaş grubundaki kişi sayısıdır.

### Aldığı Göç

Belirli bir ile diğer illerden gelen göçtür.

### Verdiği Göç

Belirli bir ilden diğer illere giden göçtür.

### Net Göç

Belirli bir ilin aldığı göç ile verdiği göç arasındaki farktır. Belirli bir ilin aldığı göç verdiğiğinden fazla ise net göç pozitif, verdiği göç aldığı göçten fazla ise net göç negatiftir.

### Net Göç Hızı

Göç edebilecek her bin kişi için net göç sayısıdır.

### Hanehalkı

Aralarında akrabalık bağı bulunsun ya da bulunmasın aynı konutta veya aynı konutun bir bölümünde yaşayan, aynı kaptan yemek yiyen, kazanç ve masraflarını ayırmayan, hanehalkı hizmet ve yönetimine katılan bir veya birden fazla kişiden oluşan topluluktur.

### Bebek Ölüm Hızı

Belli bir yıl içinde meydana gelen bir yaşından küçük bebek ölümlerinin o yıl içinde meydana gelen canlı doğumlara oranının binde olarak ifadesidir. (Bruss-Trussel yöntemi ile dolaylı olarak tahmin edilmiştir)

### **Kaba Ölüm Hızı**

Belli bir yıl içinde her 1000 nüfus başına düşen ölüm sayısıdır.

### **Kaba Doğum Hızı**

Belli bir yıl içinde her 1000 nüfus başına düşen doğum sayısıdır.

### **Toplam Doğurganlık Hızı**

Bir kadının doğurgan olduğu dönem boyunca (15-49 yaşları arasında) yaşayacağı ve belirli yaşa özel doğurganlık hızını takip edec eği varsayımı altında ortalama doğurabileceği canlı çocuk sayısıdır.

### **Ergen (Adolesan) Doğurganlık Hızı**

Ergen doğurganlık hızı, 15-19 yaş grubundaki her 1000 kadına karşılık gelen doğum sayısına göre hesaplanmaktadır.

### **Örgün Eğitim**

Belirli yaş grubundaki ve aynı seviyedeki bireylere, amaca göre hazırlanmış programlarla örgün eğitim kurumları tarafından düzenli olarak verilen eğitimdir. Örgün eğitim, okulöncesi, ilköğretim, ortaöğretim ve yükseköğretim kurumlarını kapsar.

### **Yaygın Eğitim**

Örgün eğitim yanında veya dışında düzenlenen eğitim faaliyetlerinin tümünü kapsar. Yaygın eğitimin amacı, milli eğitimin genellikle amaçlarına ve temel ilkelerine uygun olarak örgün eğitim sistemine hiç girmemiş olan veya herhangi bir kademesinde bulunan ya da bu kademedен çıkmış yurttaşlara örgün eğitimin yanında veya dışında bilgi ve beceri kazandırmaktır.

### **Okul Öncesi Eğitim**

Okul öncesi eğitim; isteğe bağlı olarak zorunlu

ilköğretim çağına gelmemiş, 3-5 yaş grubundaki çocukların eğitimini kapsar.

### **Ortaöğretim**

Ortaöğretim; ilköğretime dayalı, en az dört yıllık genel, mesleki ve teknik öğretim kurumlarının tümünü kapsar.

### **Genel Ortaöğretim**

İlköğretime dayalı en az dört yıllık eğitimle öğrencilere genel kültür kazandırmanın yanı sıra, ilgi, istek ve yetenekleri doğrultusunda yükseköğretime, hem yükseköğretime veya geleceğe hazırlayan eğitim öğretim sürecidir.

### **Mesleki ve Teknik Ortaöğretim**

İlköğretime dayalı en az dört yıllık eğitimle öğrencilere genel kültür kazandırmanın yanı sıra, ilgi, istek ve yetenekleri doğrultusunda yükseköğretime, hem yükseköğretime hem mesleğe veya geleceğe ve iş alanlarına hazırlayan eğitim öğretim sürecidir.

### **Yükseköğretim**

Yükseköğretim; ortaöğretime dayalı, en az iki yıllık yüksek öğrenim veren eğitim kurumlarının tümünü kapsar.

### **Ortalama Kalış Süresi**

Bir turistik tesiste kalınan ortalama gece sayısı.

### **Yatak Doluluk Oranı (Net)**

Bir turistik tesiste, o ay/yıldaki yatak kapasitesinin (kullanıma sunulan) ne kadarının dolu olduğunu gösteren orandır.

### **4/a Kapsamında Çalışan Sigortalılar**

Eski adıyla Sosyal Sigortalar Kurumu (SSK) kapsamında çalışanları ifade etmektedir.

## Kurumsal Olmayan Çalışma Çağındaki Nüfus

Kurumsal olmayan sivil nüfus içerisindeki 15 ve daha yukarı yaştaki nüfustur.

## İşgücü

İstihdam edilenler ile işsizlerin oluşturduğu tüm nüfusu kapsar.

## İşgücüne Katılma Oranı

İşgücünün kurumsal olmayan çalışma çağındaki nüfus içindeki oranıdır.

## İstihdam

İşbaşında olanlar ve işbaşında olmayanlar grubuna dahil olan kurumsal olmayan çalışma çağındaki tüm nüfus istihdam edilen nüfustur. İşbaşında olanlar, yevmiyeli, ücretli, maaşlı, kendi hesabına, işveren ya da ücretsiz aile işçisi olarak referans dönemi içinde en az bir saat bir iktisadi faaliyette bulunan kişilerdir. İşbaşında olmayanlar, işi ile bağlantısı devam ettiği halde, referans haftası içinde çeşitli nedenlerle işinin başında olmayan kendi hesabına ve işverenler istihdamda kabul edilmektedir.

## İstihdam oranı

İstihdamın, kurumsal olmayan çalışma çağındaki nüfus içindeki oranıdır.

## İşsiz

Referans dönemi içinde istihdam halinde olmayan (kâr karşılığı, yevmiyeli, ücretli ya da ücretsiz olarak hiç bir işte çalışmamış ve böyle bir iş ile bağlantısı da olmayan) kişilerden iş aramak için son üç ay içinde iş arama kanallarından en az birini kullanmış ve 2 hafta içinde işbaşı yapabilecek durumda olan tüm kişiler işsiz nüfusa dahildirler.

## İşsizlik Oranı

İşsiz nüfusun işgücü içindeki oranıdır.

## Hava Kalitesi Ölçümlerindeki Madde (Kükürtdioksit/Partiküler) Ortalaması

Çevre ve Şehircilik Bakanlığı'na bağlı hava ölçüm istasyonlarının ölçüm sonuçları üzerinde yıllık validasyon yapıldıktan sonra bir yıl içerisinde %90 ve üzeri saatlik veriye sahip olan istasyonların, saatlik verilerinin üzerinden hesaplanmış yıllık ortalamasıdır.

## Yol Yoğunluğu

Ülkenin toplam yol ağı uzunluğunun (otoyol, devlet ve il yolları, köy yolları) ülkenin toplam alanına oranıdır.

## Mal- Yol Oranı

Kara Yolu araçlarıyla taşınan mal hacmidir. Yolculuk edilen kilometre ve taşınan tonun çarpımı olarak hesaplanır.

## Tiraj

Yayıncılıkta, bir defada basılan kitap, dergi, gazete gibi basılı ürünlerin adedidir.

*Not: .Metaveride kullanılan tanımlar için Türkiye İstatistik Kurumu, Sosyal Güvenlik Kurumu, Milli Eğitim Bakanlığı, Çevre ve Şehircilik Bakanlığı, Kültür ve Turizm Bakanlığı, Türkiye Bankalar Birliği ve diğer literatür kaynakları kullanılmıştır.*















[www.bebka.org.tr](http://www.bebka.org.tr)

Kalkınma  
Göstergeleriyle  
TR41  
Bursa  
Eskişehir  
Bilecik  
Bölgesi  
2007-2012